

R. ORTO BOTANICO
NAPOLI

Ingresso principale a Foria

CENTENARIO 1910



CARTOLINA POSTALE



Caro Professore ed amico,
Il nostro Istituto non ha la
di lei Cresmataxia, vorrebbe
dirci chi n'è l'editore e se
è possibile avere una copia?

Graxe anticipate.
Spero che questa mia La trovi
in ottima salute. Con i più
cordiali saluti suo affetto

F. Cavara

Al Chiaro

Prof. Comm.^o P. A. Saccardo

Direttore dell'Istituto botanico di

Padova

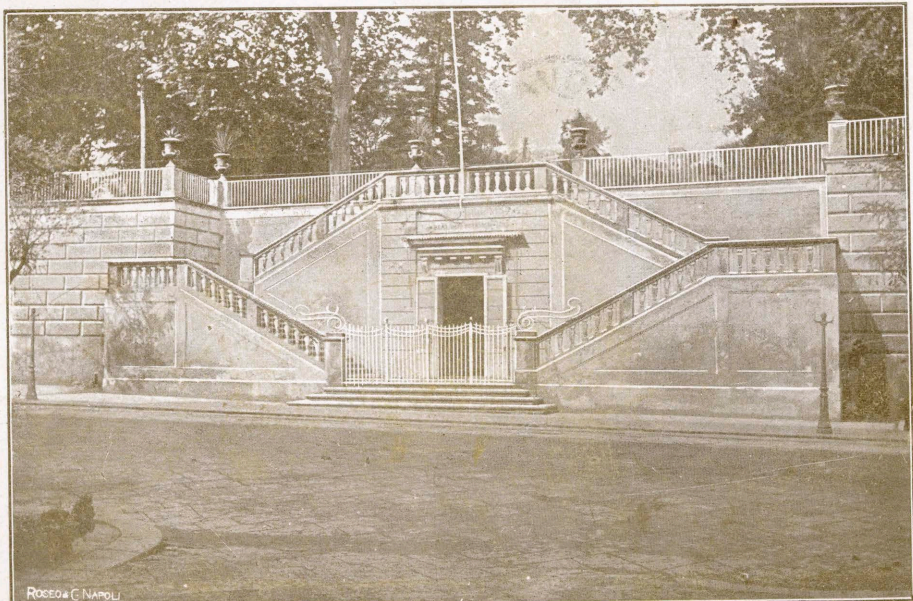

ROSE & C NAPOLI