Catalogo
dell' Erbario Micologico
P. A. Saccardo
a tutto l'anno 1889

Contiene l'indice dell'Erbario micologico a tutto l'anno 1889; quindi le aggiunte non furono registrate ed è perciò necessario ricorrere di volta in volta all'Erbario.

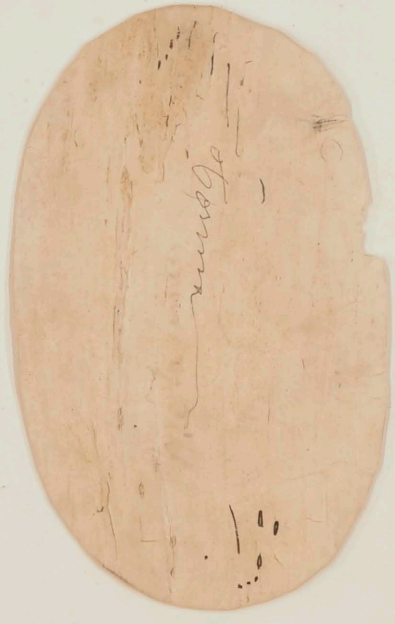

Index

V = Territorio Veneto
T = Thuemen, comunicazione privata
M.U. = Mycotheca Universalis
F.A. = Thuemen, Fungi Austriaci
HM. = Rabenhorst, Herb. Mycologicum
P. = Plowright, comunic. privata
Rav. = Ravenel, Fungi Americani exsicc.
ECI = Erb. Crittog. Ital., ser. II.
Far. = Farlow
Oud. = Oudemans, Fungi Neerlandici
(Mont.) = Raccolto e comunicato da Montini
Masé (Mé.) = — — da Masé
Magn. Mant. = Magnaguti, Mantova.
FE m. mi. = Rabenhorst, Fungi Europaei
Ell. = Ellis, Fungi nordamericani
C. = Cooke, Fungi Britannici
Fuck. = Fuckel, Fungi Rhenani
Bad. = Schroeter, Fungi Badenses.
Gand. = Gandoger, Fungi Gallici
Let. = Letendre, Fungi gallici
MV = Mycotheca Veneta
Brun. = Brunaud, Fungi Francesi.
Gil. = Gillet, Fungi francesi.
K. = Kunze, Fungi electi & exsiccati.
Roum. = Roumeguère, Fungi Gallici exsiccati.
Voss. = Voss, Fungi Carniolici.
Wi = Winter

D = Diversi
West = Westendorp, F. Belgie

Vize = Vize, Microf. Brit.
Lib. = Lib. = Libert

ci.

teae.

candida).

Index

ici.

teae.

ea et candida).

Index Herbarii Mycologici.

Sphaerella punctiformis (Pers.) West. 276 (Sp. pu.)
" Kalmiacola (Schwg.) ~~West.~~ Rav. 682
" — alliacina (Fr.) Roum. 1388 (Sph. all. Fr.)
" sarraceniae (Schwg.) Rav. 251
" — minimae punctae (Ckx.) Rav. 681 (Sph. mi.)
" — Baptisiaecola (Ckx.) Rav. 680 (Sp. Bap.)
" septorioides (Des.) West. 479 (Sph. sep.)
" — maculaeformis (West.) 1212 (Sph. mac.)
" — perforans (Bob.) (Sph. pef.)
" — conglomerata (Walla.) West. 539 (Sp. con.) (Cercis siliquastrum)
" — maculaeformis West. 538
" — petasitidis (Bubak.) West. 1215
" — Eryngii (Fr.) West. 118 (Sp. Er.)

menomyceteae.

aricineae.

nt.)

06,

3; V.

vaginatus Fr. — Rav. 397.; V. (var. ochracea et candida).

Index Herbarii Mycologici.

I. Hymenomyceteae.

A. Agaricineae.

Agaricus.

1. Amanita.

asper Fr. — V.

aurantiacus — V. (Mont.)

excelsus Fr. — V.

caesareus Scop. Rav. 406,

muscarius L. — V.

ovoides Bull. V.

phalloides Fr. — H. M. 603, V.

pantherinus DC. — V.

rubescens Fr. — V.

strobiliformis Fr. — P.

vaginatus Fr. — Rav. 397.; V. (m. ochracea et candida).

2. Lepiota.

acutesquamosus Weinm. — ECT. 85; V.

clypeolarius Bull. — V.; FT 1201.; Fav.

cepaestipes Sow. — MK 1; V. Rav. 605

citrinus Pass. — V.

ermineus Fr. — V.
- fulvaster B. et C. Rav. 602,
excoriatus Schaeff. — V.
flammula Alb. Sch. V.,
Friesii Lasch. — V.
floralis B. et Rav. Rav. 601,
granulosus Batsch. — V.

hapalopus Kalchb. — MK 1002.
meleagris Sow. Roum. 1204, MK. 1901,
naucinus Fr. — V.
nuda Bull. V.,
procerus Fr. — V.; I; FT 901
psilopus Rav. Rav. 603,
rhachodes Vitt. — Quél. 101.
oligosarcus Rav. Rav. 604
Zeyheri Fr. — MK 701.

3. Armillaria.

aurantius Schff. — V.

mellens Vahl. — T.; Fl. 903; Hlm 606; V.; Far. Rav. 607

4. Tricholoma

albo-brunneus — Mass.; V. (mont.);

argyraceus Bull. — V.

albus Fr. — V.

acerbus Bk. — Myc. Mant.; V.

albellus DC. — V.

brevipes Fr. Rav. 702,

bufonius Pers. — V.

cartilagineus Fr. — V.

Georgii L. — V.; M. U. 1001.

gambosus Fr. — T.

graveolens Pers. — Riesel.

1

ionides Bull. — FE. 2401
murinaceus Bull. V.,
leucocephalus Fr. — V.
nudus Bull. — V.
putidus Fr. — V.
Russula Schaeff. — V.
psammopus Kalchbr.
polyphyllus DC. — V.
personatus . — FA 1004.
rubidus Sacc.? — V.
Pes Capræ V.,
sejunctus Sow. — V.
sulfureus Bull. V.,
terreus Schaeff. — V.
meleagris Sow. Let,
ustalis Fr. — Niessl. MU. 1902,

vaccinus Pers. — MU. 602.

5. Clitocybe

amplus Pers. — V.

aggregatus Schaeff. — Ven.

amarus Fr. — MU. 702. (var. gracilis Kalchbr.).

cyathiformis . — T; MU 704; V. (var. inversus et geotropus?). Lib. 118
— Calyx Speg. — Guarapy., Balansa 3371.
catinus . — V. Cobelli,

candicans Pers. — V.;
clavipes Pers. Ell. 901
Ditopus Fr. — V.

flaccidus Sow. — FE 1903; ECJ 35; FA 906; V. —

ericetorum Bull. — V.

fragrans Sow. — ECJ 537.; mU 903. —

gallinaceus Scop. — FE. 2202
gilva C.,
hirneolus Fr. — ECJ 36.

infundibuliformis . — V.

laccatus Scop. — V. (cum variet.); Rav. 203. — Ell. 902 —
neapolitanus Pers. — V.
nebularis Batsch — FA. 907.

pachyphyllus Fr. — V.

parilis Fr. — ECJ 37.; Niesol.

phyllophilus Fr. — I; FA. 1101

subalbaceus Fr. — V.

Sementino Viv. — ECJ. 137;

synopicus Fr. — Rav. 4.

trulissatus Ell. = Ell. 101.

Tuba Fr. — Bud. 201.

zizyphinus Viv. — MU. 1201.

6. Collybia

butyraceus Bull. — MU. 601.

confluens Pers. — V. Sk. — Ell. 903 —
conigenus Pers. V.
contortus Bull. — V.

cirrhatus Sch. — C. 501.;

fusipes Bull. — V.; Auersw.;

dryophilus Bull. — V. (et var. ochraceus); FE. 2101; Magnay. Faenza;

esculentus Jacq. — V.
hymenocephalus Speg. — Guarani, Balansa 3380
platyphyllus Fr. — V.
hariolorum DC. — Linhart. 452
longipes Bull. — V.
radicatus Bull. Rav. 608,
ludius Fr. — FE. 1901.
semitalis Fr. MU. 1801 Roum. 1201, 1202,
stolonifer Jung. — MU. 101.
stipitatus Fr. Bagnis, Thiery, Roum. 1303,
subovinosus Sacc.? — V.
setigerus Pres. Tirol,
tuberosus Fr. Ell. 1201

lenacellus Pers. — ECJ 38;

tuberosus Bull. — C. 403; — M.U. 2103

velutipes Batsch. — V.; Magn. Mant.; C. 401;

7. Mycaena

Adonis Bull. — V.

Akicula Schaeff. — V.

chloranthus Fr. — V.

citrinellus Pers. — M.U. 607;

conigenus Pers. V.

corticola Schum. — Fuck. 2601; V.; Mantova. Roum.

cohaerens A.S. — FE. 2404;

capillaris Schum. — V.; Therry, Let,

dilatatus Fr. — V.;

epipterygius Scop. — M.U. 1401; ECJ. 80; Oud. 202; V. Roum. 1203, Lt,

elegans Pers. — M.U. 901; Nicest.

flavo-albus Fr. — V.; M.U. 502.

filipes Bull. — V. Let, Linhart. 58.

galericulatus Scop. — V.; M.U. 501.

gallopus Pers. — V.; M.U. 703.

gypseus Fr. — V.

hiemalis Osb. — V. Roum. 251,

inclinatus Fr. — V.

lineatus Bull. — V.

laccus Pers. — V. Linhart. 451

metadus Fr. — V.; M.U. 301.

meligena B. & C. — Rav. 3;

purus — V.

polygrammus Bk. — V.

prithyus Fr. — F.E. 1904.

rosellus Fr. — M.U. 402; V.; hiesl.

rugosus Fr. — V.;

saccharifera B. & Br. — FF. 1802.

tenellus Fr. — V.

Tintinnabulum Fr. — Bad. 54

vitilis Fr. — V.

vulgaris Pers. — ECJ 583; MU. 1101.; Oud. 203.

8. Omphalia

chrysophyllus Fr. — V.

campanella Batsch. — I; MU. 2; - var. myriadea Kalch FE. 201.

fibula Bull. — V. (plus. var.); Oud. 205.
Giovanellae Bres.,
griseus Fr. — ECJ 136; MU 1301;

hydrogramus Fr. — V.
inversus (Kerst.) — MU. 2101

polypus Kalchb. — MU. 801; —
pyxidatus Bull. — MU. 2102 — FE 2826
scitipes Fr. — V.

scyphiformis Fr. — Oud. 204.

umbilicatus Schaeff. — Ver.

umbelliferus L. — Oud. 102; V.

1

g. Pleurotus.

atrocoeruleus Fr. — V.; Farl.

algidus. — Far.

applicatus — Ven.; Ell. 102; Rav. 409, Let, Lib 19-

Craterellus D&M. — V.
Cyphellaeformis B. Rav. 411,
Eryngii DC. — V.; Magn. Mant.
Guarapiensis Speg — Guarapi (Balanza)
lignicola Sacc. — V.
Leightoni Berk — V.
nidulans Pers. Bratad.
mustialaënsis Karst. — MU 1003.

mitis Pers. — T.; H.M. 602. MU. 2002,

nebrodensis Inz. — ECI. 237.
niphetus Ell. Ell 904
ostreatus Jacq. — Mant. (masé); T.; — var. macropus Bagl. ECI 337.
Opuntiae Dur. et Mont. Alger (var. Agaves.)
olearius DC. — (Magnag) Faenza.

perpusillus Fr. — V.

pulmonarius Fr. — F.E. 2402 (forma Juglandis); MU. 1402 (f. Fagi).
putrigenus B. et C. Rav. 410,
salignus Pers. — V.; F.A. 904. Cobelli,

silvanus Sacc. — V.

ulmarius Bull. — V.
unguicularis Fr. — Taiti.
zizyphinus — vide (Clitocybe) p. 6.

10. Volvaria

bombycina — V. —
gloeocephalus DC. — V.

parvulus Weinm. — V.

11. Pluteus.

cervinus Schaeff. — V.

nanus Bull. — V.

monticlicus Sacc. — V.

plutens Fr. — V.

umbrosus Pers. — V.

12. Entoloma

Bloxami Berk. — V.

clypeatus L. — V.
indigoferus Ell. 302
rhodopolius Fr. — V.
salmoneus Pk. Ell. 301.
sericeus Bull. — V.

sericellus Fr. — V.

sinuatus Fr. — F.A. 1202.

13. Clitopilus

cretatus B.Br. — C. 502;
angustus Pers. V.,
Prcella Bull. — V.

14. Leptonia

aethiops Scop. — V.

chalybaeus Pers. — V.

euchrous Fr. — V.

lampropus Bull. — V.; Ond. 103. —
Speculum Fr. V.,

15. Nolanea

mammosus Fr. V. (Cf. ad Entoloma quoque)

pascuus Pers. — V.

pleopodius Bull. — V.

16. Eccilia

E. Mougeotii Fr. — Br.
sylvanulus Sacc. — V.

Parkanensis Fr. V.,

17. Pholiota

aegerita Fr. — V.

adiposus Batsch. — Riesl.; T.

destruens Fr. — V.; Mant(Magra).

marginatus Batsch. — M.U. 202, 202b;

mutabilis Schaeff. — Mant.(Mare).

praecox Pers. — V.; Mant.(Mare, Magra); Gand.; Let.; F.A. 902.
— var. pusillus Fr. — F.A. 1001.

putricus Bull. — V.; Mant.(Magra); ECJ 39.

squarrosus Mill. — T.; M.U. 3.; F.A. 1005.

spectabilis Fr. — Cud. 104.

18. Inocybe

Bongardi Weim. M.U. 1002. J. calospora Bres. Fr.
carptus Scop. — Cud. 105.
geophylla Hartt M.U. 2001,
echinatus Roth. — Ferrera (massal)
maritimus Fr. Rav. 201.
lacerus Fr. — Cud. 206.
rimosus V.,
lucifugus Fr. — M.U. 902.
trechisporus Berk. V.,
scaber Mill. — F.E. 1902.

1

19. Hebeloma

A. auricomus Batsch. — ECJ 138.

Elavus Pers. — V.
crustuliniformis Fr. V.,
fastigiatus Schaeff. — V.
mesophaeus Fries. FE 2827 —
geophyllus Sow. — FA. 1104.; ECJ 188; V.
petiginosus Fr. V.,
rimosus Bull. — V.; Let; Roum. 1302, Lt.,

20. Flammula

flavidus Schaeff. — V.; Niessl.
carbonarius C.,
spumosus Fr. — Rav. 1; H.M. 601.
sapineus Fr. Ell 906
vinosus Bull. — V.

21. Naucoria

autochthonus B & Br. — C. 505;
arvalis Lib. 220
cerodes Fr. — Rav 204.

conspersus Pers. — V.
erinaceus Fr. V., Roum.,
furfuraceus Fr. — V.

laevis Pers. — FE. 1801.
Myosotes Fr. V.
Berinianus (Sow. et Lib.) — Myc. Malac.
pusiolus Fr. — Rav. 212.
pygmaeus V.,

A. pediades Fr. — V.; MU 802 e 802b; Oud. 207; Rav. 2. — Ell. 905
pediadellus V;
rimulicola Lasch. — Auersw.; V.;

semiorbicularis Bull. — V.

subglobosus Fr. — Rav. 102.

segestrius Fr. — V.

tabacinus Fr. — V.
trichialis Lév. — Myc. Malac.
tenax Fr. — HM. 605.

v Vervacti Fr. — ECJ 87.

22. Galera

Hypnorum Batsch. — V.

lateritius Fr. — V.
rubiginosus Fr. West. 1284
tener Fr. — V.; ECJ 637.; Bad. 136.

23. Crepidotus

Cesatii Rab. — V.

byssisedus Fr. — V.
epibryus Fries. Fr. E. 2732 —
inaequabilis Sacc. — V.

mollis Schaeff. — V.; C. 402;

N. Prolens Kalchb. — M. U. 503.; I.

A variabilis Pers. — V.; MU. 401.; MV. 412; Fuck. 2602.; Brun. V.; Lib. 221

24. Psalliota

arvensis Bull. — V.; Nicol.

campestris L. — V.; I.; (Magnag.) Faenza.
citrinus Pers. V.;
melaspermus Bull. — FA. 1103.; Oud. 208; I.

obturatus Fr. — V.

semiglobatus Batsch. — FA. 1102.

stercorarius Fr. — V.

sylvaticus Schaeff. — V.

sylvicola Vit. — V.

25. Hypholoma.

appendiculatus Bull. — V.; Let.;
Candolleanus Fr. — Napoli (magnag.).
fasciculare Fr. (Huds.) — MU 203; Oud. 106.; Mont. (Magn); V. (var. minor e pallens). Nav. 13,
hydrophilus Bull. — V.
pyrotrichus Holmsk. — V.

lacrymabundus Fr. — V.; Faenza (magnag.)
lateritius Schff. I.;

A. sublateritius Schaff. — V. Rav. 701,

velutinus Pers. — V.

26. Psilocybe

atrorufus Schaeff. = Ond. 209.

coprophilus Bull. — V.

vinus Pers. — H.M. 607.

27. Psathyra

gossypinus Bull. — V.

gyroflexus Fr. — V.; Myk. 102.; I.

obtusatus Fr. — V.

spadiceo-griseus Schaff. — F.A. 905; V.; Mant. (magn.).

28. Panaeolus

campanulatus L. — V.

fimiputris Bull. — V.

papilionaceus Bull. — V.

separatus L. — M.U. 1202.; I.

sphinctrinus Fr. M.U. 1203.

1

29. Psathyrella

A. disseminatus Pers. — V.; Let.; Faenza (Magnag.) Rav. 412, Sacc. Myc. Malac.

gracilis Fr. — V.

hiascens Fr. — V.

impatiens Fr. — Ond. 210.

Incertae sedis:

A. caespitosus B. & C. — Rav. 101. (deest.).

NB. Adest schedula cum aliis incertis in fasciculo Psathyrellae.

Bolbitius.

liberatus Kalchbr. — M.U. 1302.

Cantharellus

aurantiacus Fr. — H.M. 618; V. - Ell. 1202

Alni Peck (sub Trogiâ). — M.U. 804.

cinnabarinus Schw. — MU. 507.

crispus Pers. — V.; Far.; Gil. Ell. 1203

cibarius Fr. — V.; K 201.; Ond. 213. - Lichart. 350 -
cornucopiae Wallr. West. 192
cinereus Pers. — V.; MV. 1304; Bad. 55; Lét.,
infundibiliformis Fr. MU. 1606, - West. 1086
lobatus Fr. — C. 611
C. umbonatus Lib. 319
muscigenus Fr. — Niessl. - FE 2731
ramosus Schulz. Bres.,
tubaeformis Fr. — Ond. 214.
undulatus Fr. Lt.,

Coprinus

atramentarius L. — FE. 1905.; V.; Mant (Magn.) (Masé).

curtus Kalchb. — M.U. 403.

congregatus Sow. — H.M. 608.

C. clavatus Fr. — V.
Digitalis Batsch. — V.
cinereus Fr. — V.
digitaliformis Fr. — F.A. 1003.
ephemerus Fr. — V.; Rav. 205; MU. 1203.

fimetarius Fr. — ECJ 58; I.

Filholi Fourc. — Roum. 301.

fonstulorum Sacc. — V.

micaceus Fr. — V.; I.; Mantova (Masé) MU. 1903,

niveus Pers. — V.
ovatus Fr. V.,
plicatilis Curt. — V. Rav. 431, — Blonski 206 —
radians Fr. V.,
tomentosus Bull. — V.

Cortinarius

1. Phlegmacium.

C. balteatus Fr. — V.
candelaris Bres. Trento
fulgens Fr. — V.

glaucopus Fr. — V.

multiformis Fr. — V.

C. turbinatus Ball. — Auersw.

varius Fr. — V.

2. Myxacium

collinitus Fr. — V.

3. Inoloma

albo-violaceus Pers. — Va

cyaneus Pers. — Voss.

leucopodius. Fr. — V.

lilacinus Fr. — V.

traganus Fr. — V.

4. Dermocybe

cinnamomeus Fr. — Va (et var.).
emmorphus Fr. — I.
camurus Fr. — V.
croceus Schaeff. — Oud. 211.
ochroleucus Schaeff. — V.

sanguineus Fr. — V.

5. Telamonia et Hydrocybe.

C. armeniacus Fr. — V.

castaneus Fr. — V.

leucopus Fr. (an = leucopodius (Probata)?) — V.

iliopodius Fr. — V.

Gomphidius.

glutinosus Fr. — V.; Auersw.

viscidus Fr. — V.

Hygrophorus.

ceraceus Fr. — J.
cerasinus. Bark. — Ell. 907 —
coccineus Fr. — V.; FA. 910.

conicus Fr. — V.

cinereus Fr. — V.

foetens Phillips — Phill., C. 612.

fusco-albus Fr. — ECJ 89.

L. fuscoides B. M. — V.

hypothejus Fr. — Auersw.

lacteus Fr. — HM. 612, V.

miniatus Fr. — Let.

niveus Fr. — Let., V.

pratensis Fr. — V.

pubescens Fr. — V.

turundus Fr. — V.

virgineus Fr. — FA. 911, SCJ 538, (674) C 109, V.

Lactarius.

1. Piperites.

aspideus Fr. — V.

alpinus Peck — Ill. 1688

piperatus Fr. — V.

pyrogalus Fr. — V.

torminosus Fr. — Auersw.

zonarius Bull. — V.

vellereus Fr. — V., V.

1

2. Dapetes.

L. deliciosus Fr. — V. (Montini).

3. Russulares.

L. Azonites Bull. — V.

camphoratus Fr. — V.

mitissimus Fr. — FE. 2201.

subdulcis Fr. — V.; FA. 913 (var. pusillus).

thejogalus Fr. — ECJ 807.

volemus Fr. — V.; I; Faenza (Magnag.).

Lentinus.

lepideus Fr. — P. Lét, Cobelli,

Lecomptei Fr. — MU. 603. e 603bis; Rav. 207. NB: N° 603bis in MU. differt a typo.
nicobarensis Reichardt Mgc. Malac.
resinaceus Fr. — MU. 103.

siparius Berk. — Rav. 104;
tenuipes Sacc. et Paol.
tigrinus Fr. — FE. 2002.; V.
velutinum Fr. Balanza
villosus Fr. — EU. 1600

Lenzites.

atropurpurea Sacc. — V.

abietina Fr. — V.; Wi.; Roume. 2, 204 Cobelli,
alba Fr. M.U 2201

bicolor Fr. — Far.

betulina Fr. Myc. Malac. Ell. 2; V.; Mant (Magnag.) I.; Bad. 59; C. 302.; Far. Cobelli; Rav. 415,
Cobelliana Sacc. Tir. (Cobelli) = crocata
corrugata — Farl.;
crocata Sacc. Rossi
faventina Caldesi. — Cald.; ECJ 89.
malacensis Sacc. et Cub.; Myc. Malac.
pallida Berk. Bal.
Palisoti Fr. — MU 904; I.
Polita Fr. Balansa in Roum. F.G. 3205. — Guarapy.
Reichardtii Sulz. — MU 1501.

sepiaria Fr. — V. (et var.); Far.; Ell. 1.; I.; Wint.; Let, Cobelli, Roum. 833, — P2 2825 — M.U. 2202

striata Fr. — Rav. 208.
Sydowii Rehm. 755.

Trabea Fr. — Voss; I.
tricolor Fr. Rav. 416,
umbrina Fr. Balansa Paraguay
variegata Fr. — V.
vialis Pk. Ell. 703,

Marasmius

androsaceus Fr. — V.; HM 610; Let.; Dalm.; Lichart 57. Oud. 217.; Voss. Roum. 801, v. hygrometricus Therg.
alliaceus Fr. Myc. Malac. Rav. 468,
argyropus Fr. — Oud. 109.
~~corbariensis~~
candicinalis Fr. — MU 506.
campanulatus Peck. MU 2104

2

M. capillipes Sacc. – V.
candidus Fr. – V. – Ell. 911
epiphyllus Fr. – V.; T.; HM. 611. – West. 586 – Ell. 1592
cucullatus Ell. Ell. 702,
foetidus Fr. – V.
calopus Fr. Rav. 785,
glabellus Peck. – T.; MU. 505; – Ell. 910
flammans Cke Rav. 467,
globularis Fr. – M.U. 504.
epichloe Fr. C.,
gordipes Sacc. et Pool.
graminum Lib. – Rav. 105. – Lib. 119 –
Erythropus Fr. Let,
Hudsoni Fr. – FE. 1804.; C. 404.

Kirchneri Thuem. – FA 919.

Oreades Fr. – MU. 303.; T.; V. – Ell. 908
pallipes Speg – Balansa
praeacutus Ell. 402.
peronatus Fr. – Oud. 215. – Ell. 909
pyrinus Ell. 401
perforans Fr. – FA 1203.; Voss; V.; Oud. 218; MU 201.
polygrammus Mont. Myc. Malac.
porreus Fr. MU 1701. FE. 2638,
ramealis Fr. – V. Let. – West. 995 – Linhart. 450. – Ell. 1301
rotalis Berk. et Br. Myc. Malac.
Rotula Fr. – V.; Morthier
Vaillantii Let.
scorodonius Fr. – HM. 609.; Oud. 216; Voss; ECJ 490.; T.; FE 1803.
stenophyllus Mont. Myc. Malac.
straminipes Pk. Ell. 701,
semisquarrosus B&C. – Rav. 106.
tuberosus Fr. Niessl.
splanchnoides Fr. – FA. 1505.
ureus Fr. MU. 302,
spongiosus B&C. Ell 912
siccus Schw. Ell. 1591

2

Nyctalis.

asterophora Fr. — V.; Oud. 108.

Panus.

conchatus Fr. — V.; MU 1004; T.; NB: Spec. veneta an ad P. torulosum referenda?).
Roum. 1326, Bres.,

cyathiformis Schaeff. — F.E. 2102. — Tahiti (Brunaud)

Delastrii Mont. — V.

dorsalis Fr. — Rav. 103. — Ell. 913.

Flabellulum S. & S. — V.
guaraniticus Speg. — Balansa. 3372.
rudis fr. V.,

stipticus Fr. — MU 705; Wi.; V.; Bad. 135. Rav. 703, Lt.; Roum. 852. - Lib. 120

Sainsonii Lev. — FE 2403.

torulosus Fr. — P.

violaceo-fulvus Quel. —

Paxillus.

atractopus Kalchbr. — MU. 1803.
acheranthus Schröt. var. " Inguestopen.
atrotomentosus Batsch. — Oud. 107.
involutus fr. Roum. 1205.
panoides Fr. — Oud. 212.; C. 503.
porosus Berk. Ell. 704.

Russula.

alutacea Fr. — FA. 912; I; V.; Auersw.

adusta Fr. — V.

aurata Fr. — V.

delica Fr. — I.

emetica Fr. — H.M. 613; V.;

foetens Fr. — V.
heterophylla Fr. V.
integra Fr. — V.

lactea Fr. — V.
nigricans Fr. V.,
pectinata Fr. — V.

rubra Fr. — V.

sanguinea Fr. — V.

vesca Fr. — V. (var. Venturii). —

Schizophyllum.

commune Fr. — ECI. 339; MU 304, e 304 bis; Far.; Voss; FA. 1109; Rav 206. Mant. (Magnag.); C. 301. — Roum. 854, Cob.; Guarapi (Balansa); Linhart 56

flabellare Fr. Rav. 786
multifidum (Bolsch) Fr. Myc. Malac.

Xerotus

X. lateritius B. et C. Rav. 414.
X. viticola B. et C. Ell. 1590

B. Auriculariaceae

Auricularia

cornea (Fr.) Th. — I.
Leveillei Quél. Bresat.
mesenterica Fr. — V.; Voss; I; Bad. 49; Let.; (Magn.) Mant. Scortechini — Linhart. 145
polytricha (Mont.) Sacc. Tahiti (Brunaud)
sambucina Mart. — V.; Zollikofer Sv.; F.E. 2308; Linhart. 146; I; C. 308; Farl. Lt, MU. 2015, Rav. 463,
scutellaeformis B. et C. Rav. 133,
tremelloides Bull. West. 693

Arthocreas

Micheneri Berk. & C. — Ell. 105.

Corticium

arachnoideum Berk. — M.U. 908;
agglutinans (Ell.) Ell. 939
acerinum Pers. — V.; I; M.U. 711;
alutarium B. et C. Ell. 517,
Aurora Ber. — V.;
amorphum (Pers.) Fr. Peck. — Bres. —
aridum Fr. — V.
atrocinereum Karst MU 1806,
Berkeleyi C. — Rav. 225. — Ell. 934

coeruleum Fr. — V.; R.; C. 5; ECJ 342; M.U. 1207; Mant. (Magn.). Therry, Rav. 651; Scortechini; Lib. 22 — Bres. —
calceum Fr. — Rav. 127 & 227; V.; I. M.U. 807; F.A. 923. Roum. 102, Gll. Let., F.E. 2603, Therry, — Lib. 90 —

C. cinereum Fr. — FE. 1808; V.; Let.; MU. 1206; Mant. (Magnag.); Roum. 105.
I.; Gill.; Let.; — Lib. 71
C. ceraceum B. et Rav. Rav. 653.
C. comedens Fr. — V.; MU. 514; Let. — D. 768

C. cinnamomeum (Pers.) Fr. — Fuck. 2613. Therry, — Lib. 122 —

C. cervicolor B. & C. — Rav. 228.

C. colliculosum B. & C. — MU. 605

C. Corium ? — V.;
C. echinosporum Ell. 608
C. evolvens Fr. — V.;
C. diminuens B. et C. Ell. 718,
[C. epiphyllum Pers.) — Bouché, Berlin] vide Hypochnus. Lt., Rav. 657, Ell. 806,
C. effuscatum C. et E. Ell. 1208
C. fumigatum Th. — MU. 513; I.; Ell. 21.
C. fuscum (Karst.) MU. 2112
C. flavo-albidum C. — Rav. 226. Rav. 719, Ell. 1209.
C. glabrum B. et C. Ell. 716,
C. giganteum Fr. — V.; ECJ 808; Roum. 205; Let.; Brun.; MU. 909. Rav. 652, Lt.
C. graminicola Ell. 1717 — (FE. 2632, FE. 2722 — Lib. 591 — Lib. 42 —
C. incarnatum Fr. — MU. 112, Ell. 20; Rav. 140; V.; I.; Let.; C. 7; FA. 1209; Gill.;
Wint. (Lipsia). Roum. 1409, Therry, — FE. 2820 — Lib. 167 — Linhart. 438 — Myc. Malac.
C. Juniperi Karst. MU. 2014,
C. lacteum Fr. — V.; Let.; FA. 922; Magnus (Berl.); Mant. (Magnag.). Ltte., — Lib. 585 — D. 1790.
C. lanuginosum Myc. Malac. Lt.,
C. laeve Pers. Rav. 720 FE 2007., MU 1109. Farl.; V.; C. 10; Let.; FA 924; Curt.; Ell. 119, M.;
D. — D. 6657 — Lib. 20 — Bres. — Myc. Malac. Fr.
C. lilacino-fuscum B. et C. Ell. 515.
C. murinum B. & Br. — MU. 1504;

2

C. Mougeotii Fr. — Roum. 5.;
C. nudum fr. Roum. 706
C. maculaeforme? — V.;
C. ochroleucum Fr. — Rav. 125.
C. pellicolum (Berk. et Br.) — Myc. Malac.
C. punctulatum C. — Rav. 128.
C. Oakesii Berk. et C. Roum. 705.
C. quercinum Fr. — Ven.; C. 8. Let.; F.A. 1113; Roum. 103; Linhart. 343 Anersw.; I.; Ell. 720,
C. Petersi B. et C. Rav. 723, — Lib. 224 Ell. 1716
C. polygonium Fr. — C. 6; Let.; Pl.; V. Therry, Gill., — D. 1775
C. ochraceum fr. Rav. 454, Roum. 408, — Let. 1786 —
C. puteanum Fr. — V.; Let.; C. 11; — D.
C. olivaceum Fr. (Karsten). F.E. 2721
C. puberum Fr. — Let.;
C. polygonoides (Karsten) F.E. 2821
C. piceum Pers. — Roum. 3.;
C. portentosum
C. radiosum Fr. — V.; Roum. 204. MU. 2013, — Ell. 933

C. rubro-canum Th. — M.U. 409.; I.; Ell. 22.
C. rubro-cinctum Ehremb. Balansa
C. roseum Fr. — F.E. 1807; V.; Let.; (Magn.) Faenza; MU. 2012,
C. saccharinum B. et C. Rav. 456,
C. sambucinum Fr. — I.; C. 408; Anersw.; Rav. 722
C. serus Karst. MU. 1909, 2206. Therry,
C. sulfureum Fr. — Pl.; Magnus (Berlin); C. 9. e 607; Therry,
C. subgiganteum Ell. 717,
C. salicinum Fr. — M.U. 114; Bresad. ~~& & & & & & & &~~
C. subsulphureus (Karsten) F.E. 2723 —
C. simulans B. & Rav. — M.U. 512.; Rav. 10; I.
C. strigosum (Berk. et Br.) Myc. Malac. &
C. tessulatum C. — Rav. 127.
C. Typhae Dar. D. 1696

2

C. variegatum Roum. — Roum. 4.

C. vagum B. & C. — Rav. 132.
C. violaceoviridis (Karsten) Fr. 2822

B

Cyphella

albo-violascens Karst. — V.; Bres.; Let.; Thery, — L.b. 545 Lib. 126

ampla Lév. — Bud. 114; Bres.;
Campanula Fr. Roum. 1307,
Curreyi B. & Br. — C. 506.

Capula Fr. — M.H. C. 112; V.; Rav. 458,
cinereo-fusca (Schw.) Thery
Cupuliformis B. & Br. — Rav. 224.
cruciformis Fr. Lt, Roum. 1611,
Digitalis Fr. — M.U. 515. Fl. 2631, Romell.
Fagínea Lib. 331
fraxinicola B. & Br. — Fr. 1816.

fulva B. & Rav. — Rav. 129 — Ell. 936

galeata Fr. — Flowr.
grumosa Fuck. L.b. 152.
griseopallida Weinm. — Let.
monaca Spg. Roum. 768.
muscicola Fr. — V.

muscigena Fr. — V.

3.

C. Neckerae Fr. — Fuck. 2609

C. nivea Karst. — V.; H.M. 705;

C. perexigua Sacc. — Rav.
C. punctiformis Karst. Theny. Roum. 1309, Malbr.,
C. Ravenelii B. & C. — Rav. 130. Ell. 721,
C. stictoides Speg. Balansa
C. sulfurea Fr. Lt.,
C. villosa Fr. — C. 507.; V. Vize 301, Lb, Rav. 459, — Lib. 143; Scortechini

Craterellus

clavatus Fr. — I.; V.;

cornucopioides Fr. — C. 105; V.; Farl.; I.; Wint.; Faenza (magnag.); ECI 536;
Myc. Malac.

lutescens Fr. — V.; Let.; I.; Voss; M.U. 404; Ell. 1302

pusillus Fr. — Bad. 53.

sinuosus Fr. — V.; Wint.; F.A. 908; Auersw.; I.;
Dictyonema
spongiosum B. et C. Ell. 1106 — an Imenolichen? t. Mattirolo!

Exobasidium

~~Aceris Linhart Linh. 353.~~

Andromedae Peck. — Ell. 107; Farl.

Andromedae Karst. (an divorsa?) — M.U. 1110
Cassandrae Pk. Ell. 722,
discoideum Ell. — M.U. 210.; I.; — Ell. 1718 —
Lauri Geyler — Roma — M.U. 2207.

3

Exob. Ledi Karst. — M.U. 1506.

E. Rhododendri Fuck. — FE. 1910.; Tirolo (magnus); Kunze 302.
E. Symploci E. et Mart. Ell. 1696.
E. Vaccinii Woron. — Wint.; M.U. 910; Fuck. 2610; Wint.; M.U. 115; I; V.;
magnus. — FE 2720 — Ell. 1586.

Hypochnus

albocinctus Mont. — Rav. 12. Ell. 724,

anthochrous Fr. — Fuck. 2612.

granulatus Bon. — Fuck. 2611.

epiphyllus . — Bouché (Berlin); V.
effusus Bon. V. — Lib. 606
Michelianus Caldesi. — ECJ. 141.; V.

muscicola . — V.
olivaceus Fr. Gillet.,
quercinus Bagl. — ECJ. 585.

rubrocinctus Ehr. — Rav. 11; Farl. Ell. 725,

scirpinus (Lib.) ~~Sacc.~~ — M.U. 1505

Rhipidonema

ligulatum (Kremp.) Mattirolo Myc. Malac.

3.

Stereum

agglutinans Ell. — M.U. 309; I.

acerinum Fr. — Rav. 119; Roum. 403
annosum Berk. et Br. Myc. Malac.
abietinum Fr. — M.U. 1107.; I.
badio-ferrugineum Mont. Rav. 718,
amoenum Kalchbr. — M.U. 1108.
Bottoni V.,
albo-badium Fr. — Rav. 221; Ell. 15 Rav. 449,
bicolor Fr. — Rav. 9. Ell. 1207.
- Coryli Pers. Bresad.
- corrugatum Lév. — M.U. 9.; I.; Rav. 124.; Ell. 14.
- corticicolor B. & Rav — Rav. 121.
- complicatum Fr. — Rav. 117. 448; M.U. 1404; I.; Farl., Wright.
- colliculosum B. & C. — I. vide Corticium.
- Curtisii Berk. — Ell. 16.; Farl.; M.U. 113; Rav. 222; I.; Rav. 446,
- crocatum Lév. — Rav. 123.; C.
disciforme Fr. — V.; Roum. 6.; Lb., F.E. 2634, Therry.
- candidum Schw. — Rav. 120.; Ell. 1206.
elegantissimum Sieg. Balonsa (Porag.) 3916.
Ellisii Berk. et C. Ell. 328,
frustulosum Fr. — Roum. 206.; Ell. 106.; I.; M.U. 308.
ferrugineum Fries. Roum. 858,
fasciatum Schw. — Farl.; Curt. Rav. 721,
gausapatum Fr. Rav. 447,
hirsutum Fr. — V.; Wint.; Magnus; Let.; E.C.J. 584; I.; Pl.; Ond. 238.
Ell. 1204; F.E. 1806; Gaudog.; C. 108; Voss. Ell., Roum. 857, Lichert. 439. 344. Gallia
evolvens (Fr.) Karsten. F.E. 2724
insularis Ell. 1713 —
luteo-badium Fr. — I.

lobatum Kunze. — Farl. M.U. 2011,

3

St. lilacinum Pers. — V.; Faenza (magnag.)
mytilinum Fr. Balansa 3390.
ochraceo-flavum Schw. — Ell. 17.; I; M U. 10 Rav. 787,
Ostrea Neef — Balansa, Myc. Malac.
-Paraguariense Spez. Balansa 3896.
purpureum Fr. — V.; Ell. 18; Farl.; C. 12.; F.A. 920. ~~Rav. 118. Lib. 53~~
Lib. 58 — Let. 1752 — Roum — Ell. 1714 —
-pruinatum B. et C. Rav. 450,
-papyrinum Mont. — Rav. 118 — Ell. 606 —
-platani Roum. 802,
-Pini Fr. — F.E. 2104; I.; Pl.;
radiatum Pk. Ell. 407,
rugosum Pers. — M U. 1007.; C 407; Wint.; magnag. Morthier, — Lib. 45
rigens Karst. M U. 2111.
rubiginosum Fr. — V.; Auersw.; Farl.; I; Rav. 122; Roum. 106; Kunze 203.
Gill., Ell., — F.E. 2823 — West. 1289
spadiceum Fr. — V.; Rav.; Mantova; Oud. 239; F.A. 921; C. 107. Linh. 247.
scabriseta Cke Rav. 717 — Ell. 1108
subpileatum B. & C. — Rav. 219.; Farl.; Ell. 1205;

striatum Fr. — Ell. 19;
strigosum (Berk. et Br.) in Myc. Malac.
sanguinolentum Fr. — I; Mant. (magnag.); ECJ. 675; M U. 2010,
Tenuissimum Scortechini.
tabacinum Lév. — F.A. 1211; M U. 2113b. V.; I; Ell. 13; Oud. 240.
Lib. 532 — Lib. 168 — 121 — 323 — Soc. Myc. Malac.
umbrina B. et C. Rav. 445,
versicolor Fr. — Rav. 220;

versiforme B. & C. — M. U. 307; I.

Solenia

anomala Pers. — Rav. 223.; Bagnis (Roma).; Siberia (Martian); V.; Thierry, — Lib. 227.

825;

Sphaerella — ligustri (Desm.) West. 654 (Sph. lig.)
" — leguminis — cytisi (Des.) West. 72 —
" — isariphora (Desm.) West. 174 —
" petiolicola (Desm.) Roum. 1389 —

Sphaerulina myriadea (Des.) West. 73 —

Sphaer. Nandini Roum. 1282
" panacis fries Roum. 789
" echinophila Schw. Ell. 785

n.; Kz.; C. 405; Kunze 301; Ell. Romell.
4
ll. 937

303.; Balansa 3357
Roum. 856.

4; V.

406.; Oud. 237.; Wint.; Farl. — West. 587 — M U. 2113
Rav. 444, Ell. 714,

— mu
— caerulea Schrad. West. 767
— pallida Schw. — Farl.
— cinerea Pers. West. 1088
— palmata Fr. — Kunze 303; V.; I; Oud. 236;
— carnea Humb.
— pedicellata Schw. — Ell. 12;
puteana Schum. Ell. 1588

3

St. lilacinum Pers. — V.; Faenza (magnag.)
mytilinum Fr. Balansa 3390.
ochraceo-flavum Schw. — Ell. 17.
Ostrea Nees — Balansa, Myc. Malac.
-Paraguariense Spez. Balansa 3896.
purpureum Fr. — V.; Ell. 18. Fa
-pruinatum B. et C. Lib. 58 — Rav. 45
-papyrinum Mont. — Rav. 118 — Ell
-platani Roum. 802,
-Pini Fr. — F.E. 2104; I.; Pl.;
radiatum Pk. Ell. 407,
rugosum Pers. — M.U. 1007.; C 407
rigens Karst. M.U. 2111.
rubiginosum Fr. — V.; Anersw.;
Gill., Ell., — F.E. 2
spadiceum Fr. — V.; Rav.; Man
scabriseta Cke Rav. 717 — Ell. 1108
subpileatum B. & C. — Rav. 219.;

striatum Fr. — Ell. 19;
strigosum (Berk. et Br.) — My
sanguinolentum Fr. — I.; Mani
Tenuissimum Scortechini.
tabacinum Lév. — F.A. 1211;
umbrina B. et C. Rav. 445, Lib. 532
versicolor Fr. — Rav. 220;

versiforme B. & C. — M.U. 307; I.

203.
247.
240.

Solenia

anomala Pers. — Rav. 223.; Bagnis (Roma).; Siberia (Martian); V.; Therry, — Lib. 227.

candida Hofm. — V.; FE. 1825;
caulium Fuck. Lib. 568
exigua Sacc. — Magn. (Berl.).

fasciculata Pers. — C. 508.

ochracea V. — I; Brun.; Hfz; C. 405; Kunze 301; Ell. Romell.
sulphurea S. et Ell. Ell.
poriaeformis DC. — Kunze 4
villosa Pers. Ell. — Ell. 937
stipitata Fuck. Lib. 1811 —
urceolata D. 32

Telephora

- anthocephala Fr. — Roum. 303.;
- aurantiaca Pers. f. intermedia Speg. — Balansa 3357
- byssoides Pers. Roum. 1406.
- cristata Pers. — T.; V. Roum. 856.
- caespitulans Schw. — Ell. 1110;
- fastidiosa Fr. T.;
- intybacea Pers. — Kunze 204; V.
- fusca Fr. Lt.;
- laciniata Pers. — Ven.; I. C. 406.; Oud. 237.; Wint.; Farl. — West. 587 — MU. 2113
- Atcheneri B. et C. Ell. 1599
- griseo-zonata Cke. Rav. 444, Ell. 714,
- multizonata B. & Br. — C. 106.
- caerulea Schrad. West. 767
- pallida Schw. — Farl.
- cinerea Pers. West. 1088
- palmata Fr. — Kunze 303; V.; I; Oud. 236;
- carnea Humb.
- pedicellata Schw. — Ell. 12;
puteana Schum. Ell. 1588

3.

Tel. pannosa Fr. — F.E. 1805
Tel. sparassoides spez. Balansa.
Tel. sebacea Pers. — V.; Plow.; Mantova (magnag.) MM. 2009, Lt., Roum. 107,
spiculosa Fr. V. — F.E. 2725 — Lib. 600
terrestris Hst. — V.; FE. 2306.
Zygodesmoides Ell. Ell. 715,
Vernustula Speg. Balansp 3354

Hydneae.

4

Caldesiella
italica Sacc. — V.
ferruginosa Sacc. Thery.

Fistulina
hepatica Fr. — Bud. 110; V.; Mant (magnag.); Plow.; T. —
et Cerioporus fulvescens)

Grandinia
granulosa Fr. — Ven. — Lib. 120 — Lib. 72 — Beck — Ell. 1210
alutacea B. et Rav 442,
crustosa Fr. Rav. 441,
papyracea Lib. 21
papillata B. et Cke Rav 443,
tuberculata B. et C. Rav 440, — Ell. 1711

4

Hydnum.

argutum Fr. — V. Therry, MU. 1907,

auriscalpium L. — L. V.; MU. 1106; Wint. Cobelli,

alutaceum . — Curt. Rav. 437,

aciculare Sacc. — V.
amicum Quel.
aurantiacum A. S. — Ond. 112; Cobelli (Rovereto).

byssinum Schr. — V.
Cesatii Berk. Myc. Malac.
compactum Pers. — Ond. 233; V.; Farl.
conorum Lib.
coralloides Scop. — T; H. M. 702; Masé, Linhart. 442 - Modena - Ell. 1708 —

cyathiforme. — Ond. 113; F. E. 2304 (tomentos.); M. U. 207 (toment.); T.
— var. obscurum: V.;
cinereum (Batsch)
Diaphanum Schrad. — M. U. 511.; Bad. 51; V.

Erinaceus Fr. — V.;

Ellisianum Th. — Ell. 3. —
H. fascicularis Ell. 1709
ferrugineum Fr. — V.; Rav. 433, — D. 33. — Ell. 928
fragile Fr. Ell. 929
fragilissimum B. & C. — Ell. 4.
H. fuligineo - violaceum — Bres —

4

H. gelatinosum Scop. — V.; MU. 911; Wint.; Plow.; C. 608.; Voss.

geogenum Fr. — V.

farinaceum Pers. — V. Ell. 711, — Wesl. 1391 — Létendre —

graveolens Del'Asse. — E.C.J. 382; Faenza (magneg.) Ell. 710,

imbricatum L. — Oud. 231; V.; — Ell. 926 — Linhart 347.
leptodon Mont. Myc. Malac.
montellicum Sacc. — V.

mucidum Fr. — Rav. 114; Farl.; V. Rav. 436, 435,
membranaceum Fr. Rav. 434.
melaleucum Fr. — Oud. 234.

niveum Fr. — C. 504;

ochraceum Pers. — Farl. Rav. 455,

nigrum Fr. — V.
pinastri Bresadola —
pudorinum Fr. — V.; F.E. 2303. (Cesati.)
pallidum C. & E. 931 —
repandum L. — Oud. 232; V;
— var. rufescens: Ven.

rhois Schw. — Farl.

sulfuratum — Farl.

4.

– H. Schiedermayeri Henfl. – Kunze 3.; FE. 2006; Wint.; MU. 8; Bad. 52; I. – Ell. 930 – Linhart 345
– H. scrobiculatum Fr. – V. Cobelli;
– H. squalinum Fries. Linhart. 441
– H. scabrosum Fr. – V.
tomentosum Fr. Ell. 927
– spongiola Sacc. – V.
– suberosum Batsch. Cobelli;
– suaveolens Scop. – FA. 919; I.; Niessl; Linhart. 346 –
– subtile Fr. Gill., Myc. Malac.
udum Fr. – MU. 408.
viride Fr. Lb.,
zonatum Batsch. – V.; ECI 389; 709, Cobelli;

Kneiffia.

candidissima B&C. – Rav. 131. Ell. 1107.

setigera Fr. – V.; Farl.; Rav. 115; C. 4; Ell. 713,
— var. β. Rav. 116.

Irpex.

canescens Fr. – V.; – Therry 6501 –

cinnamomeus Fr. – MU. 306; Farl.; I.; (conf. d. fuscescens!)
coriaceus B. et Rav. Rav. 438, Ell. 1105

4.

I. fusco-violaceus Fr. — Pud. 1.; Rav. 108.; — Roum —
deformis Fr. Rav. 439,
fuscescens Schw. — Ellis 104 (conf. I. cinnamomeus!).
formosus Sacc. ~~Oras~~ Mexico (Bommer)
lacteus Fr. — MU. 1208; Bresad.

hypogeus Fuck. — Fuck. 2606.

heterodon Sacc. — Ven.
mollis ~~Ell~~ B. et C. Ell. 320.
obliquus Fr. — V.; Voß; Roum. 7.; Wint.; Magnag. (mant.) Gillet,
paleaceus Fr. Let.,
tabacinus B. & C. — MU. 1006.; Rav. 218. Ell. 712,
paradoxus Fr. T., D. 863, Bresad.
tulipifera Schw. — Ell. 103.; MU 205; T. — SE. 2726 —

Odontia

cristulata Fr. D. 861 —
fimbriata Fr. — V. Lt, Gill, Roum. 1207,
fusca C. et E. Ell. 509,
Pruni Fr. forma vitis. — Veneto. Gill,
papillosa (Kres) Karsten SE. 2824 — MU. 2114 —

Phlebia.

contorta Fr. — Fuck. 2608. Linhart 440

merismoides Fr. — Farl.; MU. 1405

radiata Fr. — Fuck. 2607; Farl.; V. — D. 1793
spilomea B. et C. — Ell. 1109.

Radulum.

investiens — Farl.

concentricum Ell. 1710 —

molare Fr. — Let. — Ell. 932

betum Fr. West 1291

orbiculare Fr. — Wint.; V. Roum. 1405, Lt, Gillet, — Ruben. 1794 —

quercinum Fr. — Plow.; Let.

Sistotrema

confluens Pers. — Nicsol.

membranaceum Ond. — Ond. 235.

Clavarieae.

Crinula

paradoxa B. & C. — M U. 208; Rav. 399; Ell. 23.

Clavaria

aurea Schaeff. — Fct. 1208; V.; Ell. 1589

abietina Pers. — Bad. 132.; Vos; Wint.; M U. 410; Kunze G. Linhart. 51
— var. gracilis: I.

amethystina Fr. — V.

argillacea Fr. — MU. 108 ; Roum. 3.

alutacea Lasch. — ECJ 41.
Botrytis Fr. — V.
cristata Pers. — Auersw.; V.; M.V. 1307; Mant. (Mosé); T.;
— var. ambigua: ECJ 191.

co
coralloides L. — V.; HM. 619. — West. 762

cinerea Fr. — V. Roum. 1310, Rel. West.; Linhart. 52

fragilis Holmsk. — Fuck. 2615; V.

flaccida Fr. — FE. 1821. (Cesati).; Wint.; MU. 305.; Niessl.

fusiformis Sav. — C. 110.

fastigiata Bull. — Kunze 7.; Plow.; Wint. — Lib 23

(Eriocladus) fistulosa Holmsk. — MU 1407.

flava Pers. — Fit. 926.

flavipes Pers. — ECJ 437.

formosa Pers. — C. 411.; V.; MU. 209; Oud. 115.
Gordius Speg. Balansa.
juncea Fr. — Roum. 405; (cfr. Typhula!)

Pl. inaequalis Fr. — Farl.; V.; Plow. — V.
Kunzei Fr. MU. 1307.
~~mu~~ ligula Fr. — V.; MU. 1406. FE. 2630, Sinhart. 50.

mucida Pers. — Farl.

muscoides Fr. — V.; Roum. 806,

microscopica Malbr. & S. — Malbr.
paludicola Lib. 322
pistillaris L. — Wint.; V.; Roum. 804,
pratensis Pers. West. 1083
purpurea Fr. — V.

rubella Schaeff. — V.

rufescens Fr. — V., Scort.

rosea Fr.? — V. (an = purpurea Fr.?)
rugosa Bull. Roum. 711. 805,
soluta Karst. — MU. 1308.

scutellata DeB.; — FE. 2008.

stricta Fr. — C. 412; Plow. Myc. Malac.

tenuissima Sacc. — V; MV. 1307.
trichoclada Sacc. et Paol. Myc. Malac.
trichotoma Lev. Myc. Malac.
uncialis Grev. — Roum. 108.

Calocera

albipes Mont. Rav. 462,
cornea Fr. — Roum. 207.; V. Rav. 461,

flammea Schäff. — Roum. 208.
Hostmanni Lév. Myc. Malac.
palmata Fr. — V. [illegible]
stricta Fr. Lib. 15
viscosa Fr. — Oud. 241; Kunze 5; C. 436; I.; Roum. 107. Myc. Malac.

Pistillaria

Euphorbiae Fuck. — FE. 2351; Niessl.
culmigena Mont. West. 1082
fulgida Fr. Myc. Malac.
incarnata Fr. — Mantov. (Magn.)
maculicola Jchl. Roum. 606,
micans Pers. — V. Rav. 460 — Briard.

muscoides Fr. — Farl.; Fuck. 2614
pusilla Fr. Roum. 807.
quisquiliaris Fr. — C. 410. Vize 302, Mll. 2016, — Brunaud 9 —

Sterula.

multifida Fr. — C. 111.

subulata Fr. — Roum. 305. — FE. 2819
~~tropica Sacc. et Roh. Myc. Malac.~~
tropica Mont. Myc. Malac.

Sparassis

crispa H. — Wint. — M. U. 2115

Typhula

filiformis Bull. — V.; MU. 1408; Malbr.,

candida Fr. — V.

erythropus Fr. — Bad. 137; V.
gyrans Ell. — Ell. 938c 938b — MU. 2116 —
Grevillei Berk. — C. 409.
falcata Karsten F.E. 2629.
juncea Karst. — MU. 1309. (cfr. Clavaria!).
incarnata Lasch. Gibelli
phacorrhiza Fr. — Niessl.

sclerotioides Fr. — Roum. 306.

Tremellineae.

Ditiola

radicata Fr. — MU. 1556.
sulcata Therry.

Dacryomyces

conigenus Niessl. — Niessl.; F.E. 2628,
chrysosperma B. et C. Rav. 466,
cinnabarinus Niessl. — Niessl.;
corticioides E. et E. Ell. 1587.
deliquescens Bull. — V.; Oud. 116; M.U. 1209.; Roum. 109, Ell.,
fragiformis Hees Ell.,
D. hyalinus Lib. 333
lacrymalis Corda. — F.A. 1095. — West. 686 — Rel. Westend.
purpureus Tul. Therry.
Ribis (Lib.) Libert,

Dacr. stillatus Fr. — V.; Rav. 135. Mant. (Magnag.); Let. Therry, Roum. 1411, 639, West. 139 — D. 779 —

tortus Fr. — Rav.; Farl. —

urticae Fr. West. 185 —

Exidia.

auricula Fr. West. 760

glandulosa Fr. — C. 307. V.; Plow., Magnag. Mant.; Roum. J.; Farl.; Bad. 50. Ell., 765, Lb. 332

auriformis Fr. D. 29 — Fr.,

Friesiana Karst. — MU. 1111. an = E. pityá?

minutula Sacc. — vide Epidochium atrovirens!

pithya Fr. — V.

recisa Fr. — MU. 912.; V.; Wint.; MU. 1409; Kunze 304.; Plow., Magn. Mant. Lib. 332 —

repanda Fr. — MU. 1009.

spiculosa Pers. Schroeter,

truncata? Th. — V.?

Epidochium

atrovirens Fr. — Roum. 304.; Malbr.; Let. — Briard —

albescens S. M. V.,

disciforme (Fr.) D. 100 —
maertensii West. Vest. 1078 —
virens West. West. 1079 —

Guepinia

buccina Sacc. — V. Myc. Malac.

cochlearis Q. D.

spathularia — Farl. — Ell. 940

helvelloides Fr. — Winter.

Naematelia

encephala Fr. — V. — Ell. 1719 —
nucleata Schw. Ell. 620

Tremella.

spigaea B. & Br. — Mll. 713; C. 610
crypta Lib. Roum. 608
albida Huds. — C. 609.
aurantia Schw. Ell. 1697
foliacea Pers. — V. I.; C. 305. — Fl. 2818 —
foliicola Fuck. — V.
Genistae Lib. M. U. 1610
indecorata Sommerf. — Karsten (Lib.); Voss. — Lib. 284
dissiformis Fr. Mll. 701;
frondosa Fr. — V.
mesenterica Retz. M. U. 1008. — Lel. 1780 —
moriformis Fr. — C. 356; V.; M. V. 36.; Mll. 712. Rav. 465
fimbriata Pr. Lt.
ruberrima? Sacc. — Ven.

sarcoides Fr. — V. — Lel. 1786
tortа Bak. D. 235 —
versicolor B. & Br. — Fl. 2205.

Hormomyces

H. aurantiacus Bon. Ell. 541, V.,

5.

Polyporeae.

Polyporus.

- acanthoides Fr. . Ell.,
- affinis Nees Bal.
- albus Fr. — T. ; Oud. 224.
- aculeans Berk. — Sacc. Myc. Malac.
- albo cervinus Berk. et Br. M U. 2106 —
- applanatus Fr. — C C J 540; F.A. 1204; ~~Suant.~~ M. Mi.; V. Ell. 881, — Cherry 6073
- anax Berk Ell. 1595
- abietinus Fr. — M U. 6.; Let.; Plow.; T.; C. 615; F.A. 1207 (adustus!) Farl. Ell. 8.; Roum. 403. Let, F.E. 2637,
  — var. resupinatus: M U. 706. C. 512
  Rav. 422 — Linhart. 445
- Alabamae B. & C. — Rav. 110.
- adspersus Schlzz. Linhart. 55.
- annosus Fr. — C. 1.; Oud. 227 (resinosus!); Farl.; Let.; M. U. 106. Cobelli, Myc. Malac.
- amboinensis Fr. var. cochlear Nees — Myc. Malac.
- amorphus Fr. — Oud. 225; Bad. 56; F.E. 2636,
- arcularius Fr. — Rav. 209.; Farl.; Ell 1690; Bresad.
- australis Fr. Myc. Malac.
- adustus Fr. — Ell. 6.; C. 2.; magnus; V.; T.; M. V. 11. Bres., Roum. 1403, Cobelli, F.E. 2729 — Let. 1773 —
  — var. resupinatus: V. | Rav. 421,
- basiphaeus Sacc. et Paol. Myc. Malac.
- borealis Fr. — F.A. 1107; Morthier; M. U. 1403; Oud. 228.
- Beaumontii B. et C. Rav. 429,
- betulinus Fr. — Niessl; Wsnt.; M. U. 906.; Oud. 220; Ell. 1691.
- Berkeleyi Fr. Ell. 706
- Boucheanus Fr. — Farl.
- barbaeformis B. et C. Rav. 705,
- brumalis Pers. — Bad. 133; V.; Voss. pale. Fav. europaeo. Ell., Cobelli, — Ell. 914.
  — var. lutescens: V.

5.

P. benzoinus Fr. — M.U. 1103.

barbulatus Fr. — Rav. 212; Rav.
Blanchettianus Mont. Myc. Malac.
Braunii Rab. — FE. 2005; Magnus; V. — Bommer.

Brownei Rab. — FE. 2004; Magnus.

bifformis Fr. — Farl. MU. 2005, Ell. 1596.

biennis Fr. var. rufescens. — ECJ. 140. (v. P. rufescens!)
chilensis Fr. MU. 2204.
chioneus Fr. — C. 604.

corneus, Nees. Ell. 916.
caesius Fr. — V.
cichoriaceus Berk. Myc. Malac.
cinnabarinus Karst. MU. 2007,
confluens Fr. — V.; I.; MU. 204.
chartaceus B. et C. Rav. 714, — Ell. 1703.
conchatus Fr. — MU. 510; Plow. (an = P. radiatus?) — Ell. 918. — Scorkelius
Myc. Malac.

conchifer Farl. — Farl. Rav. 704, Ell. 1303.

contiguus Fr. — MU. 508 (c 1303); Farl.; I.; V.; Ell. 111 (pro parte = Irpex). Rav. 709,

cryptarum Fr. — Roum. 302.

callosus Fr. — Rav. 215.

connatus Fr. — MU. 407; I. Ell., — Ell. 917.

5

-P. cristatus Fr. — F.A. 1205,
-P. cryptocanthus Mont. Balansa (Guarapiny)
-corticicola Fr. — T. Rav. 426, — F.E. 2727

-cupuliformis B. & R. — Ell.; Rav. 210.
-crocatus Lév. Rav. 707, Rav. 708,
-cinnabarinus Fr. — Farl. Rav. 419,
-Curtisii Berk. Ell. 802, Rav. 417,
(gleoporus) = conchoides Mont. — Rav. 8.
-cuticularis Bull. Cobelli; MU. 2006,
-dichrous Fr. — V.; MU. 707; Let.; Bad. 57. Let,
-Drummondii Klotsch. Balansa (Guarapiny) 3403.
-destructor Fr. — F.E. 2302.; V. (cfr. Pol. Radula!)
-dryinus B. et C. Rav. 111
-Dryadeus Fr. — M.U. 4; C. 510; T; ~~R. 111~~.
-ectypus B. Rav. 716,
-Evonymi Fack. — Wint.; V.; Fuck. 2603; Wint.; — F.E. 2730 — MU. 2203,
-elegans Fr. Canada.
-epileucus Fr. — F.A. 1110;
— Feei Fr. Myc. Malac.
-flavovirens B. et Rav. Ell. 1689.
-fulvus Fr. — V.; Let; Mi (Faenza). Cobelli; Myc. Malac.
-fuliginosus (Scop.) Linhart 447.
-fumosus Fr. — M.U. 604; Wint.; Venet.; Let.; Myc. Malac.
— var. ochroleucus Th. — M.U. 5.
-fulvus Fr. Myc. Malac.
-fomentarius Fr. — C. 203; T; Cobelli, — M.U. 2109 — Linhart 251 — Ell. 1102 — Canada

-ferruginosus Fr. — F.A. 915; Flow.; C. 3.; Roum. 1.; Farl.; Gill.; Cobelli; Balansa 3974.

-fraxineus Fr. — M.U. 806; C. 509; Magnus

5.

P. floridanus Berk. — Rav. 7; Farl.

Feathermanni Rav. — Rav. 6. —

gilvus Fr. — Farl. Rav. 420, Balansa (Guaraguay) Myc. Malac.

hemileucus Ell. 1704

hispidus Fr. — M. U. 1502.; T.; V.; Verona (Pollini) sub P. Mori. FA. 914 Let, Cobelli;
Lib. 44 — Trabut —

holoxanthus Bl. & C. — Rav. 213. 214.

hirtus Quel. Morthier.

hirsutus Scortechini — FE. 2103 b, 2103 a; Farl.; V.; M U. 1005; Magnus; Let; Cobelli;
Bal.
— var. ambiguus: V.
— v. tenuis Cobelli;

igniarius Fr. — Kunze 202; FA 1007; Roum. 202.; V.; T.; M U. 105, Cobelli, Let,
Ell. 915 — Arcangeli — Myc. Malac.
— var. abietis: Roum. 101.

imbricatus — Dr. 1719 —

incarnatus Fr. — M. U. 406;

isidioides Berk. — M. U. 1105

lithuanicus Blonski.

Linharti Kalchbr. — Linhart. 252

lucidus Fr. — V.; M U. 104; Mant. (Mi.); Rov.; C. 101; Ell. 5; Cobelli; Myc. Malac.
— Var. Curtisi: Farl. Messico —

lutescens Pers. Bal., Myc. Malac.

laceratus Farl.

luteus Blum. et Nees Myc. Malac.

labyrinthicus Schw. Ell. 309

leucoplaca Berk. Myc. Malac.

leptocephalus Fr. — V.

leucospongia Cooke et Harkn. — Ell. 1104

Lindbladii Berk. Rav. 706,

Lundii Fr. Balansa (Guaraj.) 3384.

medulla panis Pers. — V. Cobelli,

melleus Berk. Myc. Malac.

marginatus Fries Linhart 446

micans Fr. — V.

mutabilis Fr. — Rav. 109 — Myc. Malac.

5.

P. morosus Kalchbr. — T.
molluscus Karst. MU. 1802. Roum. 1404, Rav. 427, V., Lt., MU. 1905, D. 6 = Ell. 1706
metamorphosus Fuck — Fuck. 2604.
niphodes B. et Br. Rav. 713, Ell. 708,
picipes Fr. — Oud. 222. Ven. Cobelli,
nidulans Fr. Ell. 1598.
nigricans Let.,
obducens Pers. — Roum. 202. V., Linhart. 444.
oblectans Berk. Ell. 1101.
nitidus Fr. Cobelli
obliquus Fr. — V. Ell., Rav. 424, Therry, Scortechini, Myc. Malac.
officinalis Fr. Cobelli,
occultus Lasch. — A. M. 617;
ochroleucus Berk. in Myc. Malac.;
parvulus Kl. Ell. 305 (b) Ell.,
perennis F. — F. E. 2203.; Magnus, C. 303; Farl.; Oud. 221; Cobelli, — M. U. 2108, Ell. 1701,
— var. cinnamomeus (Jacq.) — V. — Linhart 448
picepes Fr. Ell. 705,
pseudo-irpex Sacc.? — V.
pinicola Karst. an Swartz? MU. 1906, Cobelli, Let., Ellis 1692 Linhart. 250, Blonski.
Pes caprae Fr. — V.
placoides Kalch. Babr.
plebeius Ell. 1702 —
pulchellus Sacc. — V.
pectinatus Kl. Scortechini
pergameneus Klotzsch. — MU. 1304, Rav. 423, Ell. 312
purpureus Fr. Gallia
pseudo-pergameneus T. — M. U. 1102
pubescens Fr. Ell. 803,
quercinus Plow. — Plow.

6

Radula Pers. — Wint.; Rav. 106; V.? Roum. 1206, Lt.,

radiatus Sowerb. — Magnus; Let.; V. sub „P. cuticul.": Let., — M. U. 2110 —
ramosus Bull. Therry.

P. reticulatus Pers. — Ven.
P. rhytiphlaeus Mont. Myc. Malac.
rufescens Pers. — Faenza (M.i.) Plow. (~~sub~~ = P. Saccardoi!); cfr. P. biennis Gill., Malbr.,
rixosus Karst. — MU. 1204. Balansa.
roseus Karst. MU. 1904,
rubidus Berk. Myc. Malac.
resinosus Pers. — Wint.; V.; FA. 1106; T (P. pinicola!)
rhigidium Berk. Ell. 920.
Ribis Fr. — MU. 509.; Oud. 229; T; V; Mi Fai; Kunze 2 Ellis. 1693 — Trabut —
— var. Rosae: T.; ~~Ellis~~ Linhart. 349.
— sanguinolentus Fr. — Pl.; V.
— salmonicolor B. et C. Ell. 1594.
— sanguineus Meyer. — MU. 905, et 805; Farl.; Rav. 418, Balansa (Guarapi), Myc. Malac.
— sanguinolentus A. et S. Ell. 1306.
— subspadiceus Fr. — V; Therry,
— simulans Blonski.
— sinuosus Fr. — V.
~~s~~ sector (Ehr.) Fr. f. cubicola Berk. Myc. Malac.
sector (Ehr.) Fr. — Myc. Malac.
— sulfureus Fr. — V.; ECS 340; FA 1008; T; C 601; Mi. Mant.; Ell. 707, Linh. 149.
— sulcatus Cooke Myc. Malac.
— salicinus Fr. — FA. 1006.; Oud. 230; T; Let.
— Salviae B. et C. Rav. 430,
— squamosus Hedw. — Wint.; T; V.
— Schulzeri Fr. Linhart. 449.
— Saccardoi Cooke & Quelet; — V. (cfr. P. rufescens!) — Let. 1729 —
~~— scruposus Fr. Myc. Malac.~~
— scutellatus Schw. Ell. 1597
— spumeus Fr. — C. 571; Plow.; MU. 709.; V. Let.; Ell. 1103

— spumosus Fr. — C. 603.
— sublingueformis Schlz. Linh. 54.
— subtropicalis Speg — Balansa (Guarapi)

6

P.-Schweinitzii Fr. — Rbw.; C 602; Oud. 220 et, Wint. (cfr. Trametes Schweinitzii!)
M M. 2107

-Sulphureus ~~Bouppo~~ Roum.
~~Schaeffer~~
-scruposus Fr. — Farl. Myc. Malac.
-tabacinus Egl. 1705 — Myc. Malac.
-tomentosus Fr. Cobelli,
-torsus Bab.
-tephroleucus Fr. — Oud. 223.
-tenellus Berk. et Cke Ell. 306,
-Umbraculum Fr. — MM. 708.
-teneriimus B. et Rav. 710 — Ell. 922
-ulmarius Fr. — HH. 616; MM. 206; C. 201;
-umbonata Fr. Balansa 3909.
-ungulatus Schaff. — V. Cobelli,

-vulgaris Fr. — MM. 1503; V. Rimant. ~~Fr~~ Cobelli, — Lib. 43 —
— var. calceus: V. Myc. Malac.
— var. flava Karsten FE 2928
-vitreus Fr. — V.

-varius Fr. — V. Cobelli,
-Vaillantii pries. Roum. 1102 — Lib. 321 —
-versicolor Fr. — V.; Ell. 7/1304 Magnus, Farl., Mr. Faenza, Let.; T.; Voss; Wint.; MK. 19; Gill.,
Link. 148 Fl. 324 - F.S. 1916; Rav. 211; Roum. 1305. — West. 146 — Ell. 919 — Roum. 8. Myc. Mala.
v. calycularis, v. pallens Cobelli
-vaporarius Fr. — C. 202; Ell. 9.; Let.; Farl.; C. 307; V.; Gill; Let, Rav. 711,
Rav. Gill., Lib. 650 223 D. 4 v. subspicoides Gillet, LBR. 2883 — Myc. Mala.
-Venezuelae — Farl.;
-Vernalis Fr. Cobelli,
-velutinus Fr. — EC 7 804; FE. 2301.; V.; FA. 1206; HH. 701.; MM. 1305. Cob.;
-vibecinus Fr. Myc. Malac. Lib. 1 — Bohm. 9
-viticolus var. candidus Schum. Rav. 425,
-violaceus Fr. — Rbw. Ell. 1305
virgineus Fr. Myc. Malac.
-volvatus Pk. Ell. 307.
xylostromatis Fckl. — Fckl. 2605.
-vinctus, Berk. Ell. 921.
Xanthopus Fr. — Nueva Caledonia, Myc. Malac.

6

Polyp. zonatus Fr. — V. — M U. 2105 — Scortechini

113. 14/5.80.

7

Boletus

cavipes Fr. — Niessl.

edulis Pers. — V.; Mi. Faenza; I;

flavus With. — V.

granulatus L. — V.

luridus Schäff. — V.; Mi. ~~mont.~~; Faenza;

luteus L. — H. M. 615;

lactifluus With. — Faenza, Mi.;

pachypus Fr. — Rav. 398.

macroporus Rostk. — F.A. 918

rimosus Vent. — V.
Satanas V.;
subtomentosus L. — V.; E Co. 190.

scaber Fr. — Faenza (Mi.); Auersw.

T.

B. strobilaceus ~~Farl.~~ Fr. — Farl.

variegatus Fr. — Oud. 219

Ceriomyces.

terrestris Schulz. — V. Blonski 421 —
— var. albus. — V.
— var. microsporus V.

C. Fischeri Bauer

Daedalea

ambigua Berk. Ell. 1593.
betulina Reb. West. 145 —
confragosa Klotzsch — Farl.

cinerea Fr. — V.
lenzitiformis cesati Myc. Malac.
mollis Sommerf.
quercina Fr. — Bad. 134; T; Plow; Roum. 102; Wint.; C. 102; V; M. V. 25.
Mant. Mi.; Cobelli,

ochracea Kalchbr. — MU. 1205;

Ravenelii Berk. — Rav. 113

saligna Bull. — V. (an Polypor. biennis?).
variegata Fr. West. 97 —
unicolor Fr. — V. (Wint; E.C.J. 723; Magnus; Let.; Mant. Mi.; F.E. 2305; Vos;
C. 103; Farl. Cobelli, — Ell. 924 — Lib. 520 —
— var. resupinata : T.
— var. cinerea : T.
— var. polyporosa Lyss: H. M. 614.
— var. zonata : F.A. 1009.

7

Favolus.

alutaceus B. et M. Myc. Malac.
flaccidus Fr. Myc. Malac.
Europaeus Fr. — V. (cfr. Polypor. Bouchéanus). Bresad. Cobelli, — Brasil (Bonner)
fimbriatus Speg. Raum. 32 12
fissus Lev. Balansa
moluccensis Mont. Myc. Malac.
Paraguayensis Speg. — Balansa.
pusillus Fr. ~~v. pallidi~~ Myc. Malac.

Hexagonia

Marcucciana Bagl. — ECJ. 90.
pallens Mexico!
unicolor Fr. Mexico!
scutigera Fr. Balansa 3401 et 4093
Friesiana Speg. Balansa. 4089

Laschia

caespitosa Berk. Myc. Malac.

Merulius.

ambiguus B. & C. — R. 217 — Ell. 925 —
bellus B. et C. Rav. 428, — Ell. 1712
aureus Fr. — Plow. Mll. 1908,
conchoides Mont. Ell. 506.
Corium Fr. — Rav. 136; Ven; Farl.; ECJ 806.

fugax V. — Farl. F.E. 2655,

lacrymans Fr. — V.; C. 204; T.; Magnus; Linhart. 443. Ell. 1307.
— var. tenuissimus. — Rav. 134. — Lib. 320 —
molluscus Fr. Mll. 2008, — Letendre —
niveus Fr. — M. U. 907.

porioides Berk. — F.E. 1809 (Cesati); Plow.
porinoides Fr. F.E. 1809.
pulverulentus Fr. — V. Rav. 432, Lt,

rufus Pers. — V. — Linh. 248. Myc. Malac.

M. serpens Vodr. – F.A. 1010.

Aremellosus Schrad. – F.E. 2307; V.; F.A. 1111; Wint.; Magnus; Lt.;
Rav. 715, M.U. 2205 – Lib. 222 –

Trametes.

cinnabarina Fr. – V. Tirolo Cobelli;

gibbosa Fr. – F.A. 917.; M.U. 1104; F.E. 2204; Bad. 58; V.; C. 164 Linh. 147.
graveolens Schw. Ell. 603, Ell.,
hydnoideis Fr. Balansa 3386.
hispida Bagl. – V.; M.V. 21; Faenza (Caldesi); Trabut.,
mollis ~~Co~~. – C. 606 M.U. 2004. Rowell.
populina Fr. – Mant. (Mi.); V.; Romm. 203.
hydnoides Fr. Ell. 505. Guarapi (Balansa)
odorata Fr. – Morthier (Svizz.); T.; F.E. 2003.; M.U. 107.; E.C.T. 805, Thierry, Canada.
occidentalis Klotzsch. Guarapi (Balansa) 3399
Ohiensis. B. & C. Ell. 923 –
Pini Fr. – T.; M.U. 7 (Polyp. pinicola Fr.!) Let. Linh. 348.

pinicola Th. – T. (= Polypor. annosus!)
punicea Fr. Myc. Malac.
rigida Berk & Mont. Ell. 1694, 1695.
rubescens Fr. – Niessl.; Speg. Dec. 31.; Plow.; V.; M.U. 710.

radiciperda Hartig. – Kunze 1.
ribis Fr. M.V. 20,
sepina Berk. – Ell. 11; M.U. 1306; Rav. 216.

serpens Fr. – Rav. 112. – D. 5 – Lib. 43 bis – Brunaud – Ell. 1707

Schweinitzii Fr. F.A. 1108 (cfr. Polypor. Schweinitzi!)

7

Tr. suaveolens Fr. — Ell. 10.; T.; Mi (Faenza); V., Cobelli, Goiran, Gallia

8

Phalloideae.

Battarrea

Guiccardiana Cef. — ECJ. 809

Clathrus

cancellatus — V.

Phallus

impudicus — W.; V. Kl. 266.

Hymenogastreae

Gautiera

graveolens Vitt. — K. 14; M. U. 12; Wi; Vitt.
monticola Harkn. — Calif

Hysterangium

membranaceum Vitt. — Vitt.

stoloniferum Tul. — Fink. 2616.

Hymenangium

virens Forst. — Wi.

Hymenogaster

Klotzschii Tul. — T; Wi; Plowr.
luteus Plowr.,
Behrii Vi de Taberacea

Melanogaster

variegatus Vitt. — V.; Vitt. ~~Pass.~~ Trento.

Octaviana

carnea Cord. — M.U. 109.; Becker.
O. mutabilis Bom. 15 —
rosea Harkn. — California
Stephensii Berk. — Rav. 16. — Ell. 1211 (var. Ravenelii β et C.!)

Rhizopogon

rubescens Tul. — ECJ 42. Ell. — Ell. 943 — Modena —
luteolus Tul. FE. 2640, — West. 39 — Kl. 420.
virens Vitt. — Vitt.

Onygeneae.

Onygena

equina Pers. — Roum. 307. Lb.,
corvina Bommer
P. piligera Fr. Roum. 763, Lb.,

8.

Tuberaceae.

Balsamia

vulgaris Vitt. — Vitt.

Choiromyces

maeandriformis Vitt. — MU. 1507; V. Rehm 629, Ell. 762, V., Trento. 5.

Delastria

rosea Tul. — ECJ 347.

Elaphomyces.

anthracinus Vitt. — Speg. D. 4; V.; Vitt.

asperulus. Vitt. — Vitt.

aculeatus Vitt. — Vitt.

citrinus Vitt. — Vitt., Speg. D. 5.

decipiens Vitt. — Vitt.; V.; Speg. D. 3.
immutabilis Speg. V.,
granulatus Fr. — Roum. 164; Wi; Staritz. 663 —
Leveillei Tul. — Porto d'Anzio.
mutabilis Vitt. — Speg. D. 6.

Persoonii Vitt. — Vitt.; V.; Speg. D. 2., Conegliano (Cuboni!)

variegatus ~~Vitt.~~ Vitt. — Vitt.; V.; Rouw.; Massalongo (Verona), FE ; MU. 524. Vize 147. — Hydnobolytes —

H. cerebriformis Rehm 870.
H. Tulasnei Berk et Br. Hydnotria ~~Tulasnei~~

8

Piccoa

juniperina Vitt. — Vitt.

Behrii Harkn. = Splanchnomyces Calif

Terfetia

Leonis Tul. — MU. 525 (Roma, Vat.); ECJ 242. — Ell. 1782 —

Tuber

arenarium ~~Bagn.~~ — Bagnis (Roma)

aestivum Vitt. — MU. 312; T.; V.; Bagn.; Vize 86:

Borchii Vitt. — V.

brumale Vitt. — Vitt.; V.; Speg. D. 1.

echinatum Sac. et Paol. Myc. Malac.

excavatum Vitt. — ~~Tuber~~ Bad. 155; Vitt.; MU. 310.

Magnatum Vitt. — Vitt.

melanosporum Vitt. — Vit.; MU. 311; Bad. 154

macrosporum Vitt. — ECJ 195

mesentericum Vit. — Vit. — Sq. 2828 —

rapaeodorum Tul. — Fuck. 2668.

rufum — V.

8

Myxomyceteae.

Aethalium

Amaurochaete
A. minor S. et Ell. Ell.

septicum Sommerf. — V.; Libert,

vaporarium Fr. — T; MU. 400; V.; K. 298.

Angioridium

sinuosum Grev. — V.; H.M. 761.; FE 2039; C. 205; FE 1913; Niessl. Lb. Let,

Arcyria.

cinerea Bull. — V.; Wi.; Ell. 1115
globosa Schw. Ell. 1116.
incarnata — V.;

nutans Bull. — V. — Kl. 421.

punicea Perf. — V.; HM. 671. C. 520. FE 1914. Wi. Bad. 1. — West. 81 Roum. — Ell. 1114 — Linhart. 83. Sacc. Myc. Malac., Schröt. Schl. 29.

vitellina Phill. — Phillips.

Badhamia

hyalina Berk. — V.; Magnag. (Faenza); Fruk. 2689. Ell. 1214

inaurata Curr. — Magnag. (Mant.)

macrocarpa Cef. — V.
rubiginosa (Chev) Rost. Ell. 1215
utricularis Bull. — V.; Faenza (Magnag.)

8.

Brefeldia

maxima Rostaf. — Mantova (magnag.); C. 518.; V.

Clathroptychium

cinnabarinum Sacc. — V.

rugulosum Wallr. — V.

Chondrioderma

capsulifera B. C. 206.
Cookei Rost. — M U. 1100; Vize 101; Vize 1.; C. 206.

difforme Pers. — V.; Mant. (magn.). Roum. 1311, Lb, Vize 303, Therry, Ell. 1217 Lib. 276
Ell. Schröt. Schl. 719.
floriforme Bull. Ell. 1121
globosum Pers. — Roum. 243.

Michelii Lib. — Funk. 2691. Ell. 615, Therry, Bologna (Dlugini) Lib. 180

spumarioides Fr. — V. Lb, D. 24.
testaceum (Schrad.) Ell. 2093.

Cribraria

argillacea Pers.; C. 526.; Plowr.;
dictydioides Cke et Balf. Rav. 475
tenella Schrad. — V.; Ell. 1398
intricata Schrad. Ell. 2095.

Craterium

leucocephalum. — V. Lb, Sicilia; Ell. 1400 Schröt. Schl. 90.

minutum Fr. — V.; I.; C. 208; Let. Roum. 1312, Lb,
turbinatum pies FE-2674.

8.

Comatricha

Friesiana DeB. — V. Lb., Let.,
gracilis Wing. Ell. 2094.
Persooni Rostaf. — V.

physaroides. — V.

typhina — Roth; V.; Let.; Brun. — D. 1718, Ell. 1117
sphaerocephalum (M. et S.) Dictyostelium Bruxelles.
C. circumscissa (Wall.) Rost. Cornutia V.

Didymium

cinereum Fr. — V. — Let. 1721
clavus A. et S. Ell. 2091.
confluens Pers. — V.
costatum fr. Roum 1212,
compressum Alb. Sch. — V.
complanatum R. Therry
congestum B. & Br. — V.
effusum Speg. Balansa 3762.
expansum Pk. Ell. 2089.
farinaceum — V.; Faenza (magnes.); C. 521. Lb.; Kl. 423.
Fairmani Sacc. Amer. bor.
~~farinaceum~~
herbarum — V.;
Fuckelianum Rostf. — Ell. 2090.

microcarpum Rostaf. — M.U. 999.; Rav.

macrocarpum Rostaf. — Fuck. 2690
microcarpum Auersw. Lb., var. Ell. 1393.
physaroides Fr. — ECJ 43.
Neapolitanum Ces. FE. 2675,
squamulosum Fr. — V.; C. 613; Vize 305, 306, Modena, Eure, Ell. 1216

Did. Serpula Fr. – V.

xanthopus Fr. – Farl. Ell. 412, –

Dictydium

D. umbilicatum Schrad. Rav. 476, Ell. 1122

Diachaea

elegans Fr. – Voß; Niessl. – West. 1260 –

leucopoda (Bull) Rost. V. ~~[illegible]~~ Schröt. Schl. 65.

Diderma.

D. contextum Fr. – C. 525.

D. Leocarpus Lib. 76

D. vernicosum Pers. West. 1063

Enteridium

olivaceum Ehrbg. – V.

Enerthenema

papillatum Rostaf. – Bonn.; Martianoff (Sib.).

Hemitrichia

clavata Pers. (Rostaf.) – Roum. 44, V., Farl. Ell. 523,

contorta (Ditt.). – Fuck. 2695.

serpula (Scop.) – V.

H. rubiformis (Pers) fl. Lb, Hemiarcyria Ell. 1113.

Licea

cylindrica Fr. Kl. 349 – Ell. 2096.

fragiformis Fr. – C. 528.

pannorum Wallr. Morthier

spermoides B. & Curt. – Ell.

Lachnobolus

globosus Schw. Ell. 1397

Ophiotheca

O. umbrina Berk. (Phytolacca) Ell. 726,

Lycogala

Epidendrum Fr. — V.; C. 614; ECJ 348; FE 2140; Ku 197.; Bagn. Mant (M.).
West. 741 - Linhart 84 — Schröt. Schl. 36.

flavo-fusca Herb. — V.

Leocarpus

fragilis Dicks Ell. 1123. Schröt. Schl. 87.
(a minutum) Sacc. et Paol. Myc. Malac.

Lamproderma

arcyrioides S. — C. 523.

physarioides Rost. Therry.

columbinum Rost. — FE. 2213. Lb.

nigrescens Sacc. Therry.

Physarum

cinereum (Batsch) — Roum. 43; V.; MM 1598; Let.; Mant. (Magnag.). Lb.
Ell. 2085.
didermoides Rostaf. Roum. 1315,
contextum Pers. Ell. 2086.
citrinum Schum. — V. Ell. 1396
gyrosum Rost.
compressus A. S. V.

leucophaeum Fr. — V.; Mant. (Magnag.); C. 519; Ell. 614, Rav. 478,

psittacinus Ditm. V.

virescens Ditm. — V. Schröt. Schl. 96.

polymorphum Rost. Ell., D. 3754

P. Schumacheri Spr. Ell. 1395 Rav. 477.

P. farinaceum Lb.

P. nodulosum Cke et Balf. Rav. 479

P. scyphoides Cke et Balf. Rav. 480,

P. Petersii B et C. var Jarlowii Rost. Ell. 1120

P. sinuosum Bull. Ell. 1394 — Lib. 376 Schröt Schles. 107.

Perichaena

P. corticalis — Parisz.

P. depressa Lib. — V.; M.V. 500; Ell. 1218

P. fusco-atra — V. —

P. populina Fr. — Let.; Wi.; Rovr.;

— var. pannosa. — Roum. 42.

australis (Ces.) — FE. 1865.

Physarella

mirabilis Peck Ell. 1212

Reticularia

umbrina. — V.

Plasmadiophora

Brassicae Woron. Linhart 500.

Spumaria

alba DC. — K. 198; V; Linh. 81 — Lib. 179 — Schröt. Schl. 66.

Stemonitis

fasciculata Pers. Roum. 143,

fusca Roth. — V.; Roum. 143; C. 522; Mant (Magnes); Magnus (Berl.); I; Lb, — Ell. 1119, D. 1796 — Schröt. Schl. 54, Kl. 374.

ferruginea Chrh. MU. 1897, Rav. 788, Schröt. Schl. 56.

Casparyi Rostf. Ell. 2092. Syphoptichium.

Trichia

bavarica Th. — M.U. 1497;

chrysosperma Bull. — C. 524, 527. — MU. 399; V.; MU. 2000, Roum. 1315, Lb, Uze 304. Ell. 1112. — Lib. 277 — Schröt. Schl. 142 — Kl. 373.

inconspicua Rostaf. — I.

Jackii Rostaf. — V.

fallax Pers. — Roum. 142; V. M.U. 1999. — Lib. 560.

fragilis (Sowr.). Ell. 2097, 2098.

Lorinseriana Corda. — V.

nigripes Pers. — V.; FE 2138;

Tr. pyriformis . — V.

scabra Rostaf. — V. Ell. 2100.
sulphureum (Alb. et Schw.). Schröt. Schl. 101.
varia Pers. — FE 2137; C. 615; Bad. 2. Martianoff (Sib.). V. Lb., Linh. 82
Ell. 2099. Kl. 422.

Tubulina

Guaranitica Speg. Bal. 3968.

Tilmadoche

calamulina (Berk.) Ell. 2087.
nutans Rostaf. — MU. 1498; V.; Mant. (Magnag.);
mutabilis Rost. Ell. 1213.
oblonga B. et C. Ell. 1399.
variabilis Rostaf. — Farl.
varia Pers. Schröt. Schl. 41.
viridis Sacc. — V.; ~~Tubulina~~
~~Cylindrica~~

70

Gasteromycetes

Nidulariaceae

Cyathus

Crucibulum Pers. — V.; Faenza (Magnag.); C. 516; Let.; Ond. 243; FA 1214; ECI 347;
Magnus (Berl.); Roum. 477.; Rav. 139;

confluens Fr. — MU. 808.
Lesueurii Mont. Rav. 474,
striatus Hoffm. — Roum. 210; Ku. 12; Massal. Ver.; Voss; FA. 1215; Wi.; V.; C. 616; I.
& Ell. 729, Lt., Linhart. 253.
vernicosus (Bull.). — Ond. 242; Roum. 110; MU. 413; V.; Plowr.; I.; Mant. (Magnag.)
Kunze 13. Rav. 473, Ell. 1308.

Nidularia

N. levis Bull. — Kl. 340.
N. companulata Sibth. — Kl. 339. N. striata Bull. — Kl. 33[illegible]

Thelebolus

terrestris Alb. & Schw. — HM. 718.
Stercoreus Tode — Rehm. 967.

Crucibulum

C. vulgare Tul. Ell. 728. Ell.

Lycoperdineae.

Arachnium

album Schwein. — Rav. 15. — Ell. 941 —
bovista Mntgn. Speg. Arg. 43,

Cauloglossum

transversale Fr. — Rav. 13.

Cenococcum

geophilum Fr. — FE 1912 a, b — Ell. 942 — Libert 181 —
B. circumscissa B. et C. — Ell. 2110.
B. plumbea Pers. Westf. 1251 —
B. tabacina Le Matay.

Bovista

Geaster

campestris Morgan — Ell. 1940.
capensis Th. — MU. 715.
calyculatus Fekl. FE. 2639,
~~[illegible]~~
elegans Vitt. — Vitt.
delicatus Mog. — Ell. 1941.

fornicatus Corda. — T; Becker; MU. 526; Niessl; Ka. 11; FE 2013;

floriformis Vitt. — Vitt.

fimbriatus Fr. — C. 513.; MU. 411; T; Sydow; K. 8.; FE 2010.

hygrometricus Pers. — V.; Ellis; FE. 2009; Farl; C. 514; Ell. 108; MU. 110; Vitt.
Rav. 471, Linhart 151. Kl. 341.

lageniformis Vitt. — Vitt.
limbatus Fr. Ell. 1309

mammosus Fr. — Vitt.; Ell. 110.

minimus Schw. — Ell. 109; MU. 13.; T. Rav. 472

g. marginatus Vitt. — Vitt.; V.

rufescens Fr. — Magnus (Berl.); Plowr., Cobelli;

~~[illegible]~~ Rabenhorstii K. — FE. 2011 (g. Schmiedelii); K. 10.
saccatus Fr. Speg. Arg. 14. Ell;
Schmiedelii Vitt. — Vitt. (cfr. g. Rabenhorstii).
Spegazzinianus De Toni — Tepper —
striatus DC. — K. 9; Ond. 2; MU. 527; FE. 2012; Tepper.

saccatus . — Farl.

tunicatus Vitt. — Vitt.; Niessl. (sub g. mammosus).
— var. Michelianus — ECI 343.

triplex Jung. — MU. 1410;

vulgatus Vitt. — Vitt.; Ond. 244 ??

Lycoperdon

atropurpureum Vitt. — V.; Vitt.; Farl.
bovistoides Lacc. — Austral.
celatum Bull. — Vitt.; V.
cupricum Bon. — Ell. 1942.
dermoxanthum Vitt. — Vitt.; ECI. 344.

depressum Bon. — Ond. 118.

defossum Vitt. — Vitt.

L. gemmatum Fr. — V. — West. 1262 —

excipuliforme Bull. — Vitt.; Ven; Let.; Bagn.

fragile Vitt. — Vitt.
gemmatum Batsch. — Ell. 1699.
gigantеum Batsch. — T; Vitt. V.
~~glossatia~~ lilacinum Berk. — MU. 523, Balansa 3923.
hiemale Vitt. — Vitt.; V.; Bagn; Faenza (Magnag). Ell., — Let. 1702 —
hirtum Mart. — MU. 1310.
leprosum B. & Rav. — Rav. 14.
marginatum Vitt. — Vitt.; —
pyriforme Scheff. — V.; Wi.; Bagn; Farl.; Oud. 119; ECJ 438; C. 517 Rav. 469,
nigrescens Pers. V.
plumbeum . — V.; Oud. 117; Vitt.; T.; Napoli (Magnag.), Ellis 1700

perlatum Pers. — Vitt; Ven. —

pusillum Fr. — Rav. 138; V.; Verona (Goir.); Faenza (Magnag).
pyriforme Rupp. — Kl. 243.
polymorphum Vitt. — Vitt.; V.; Ell,
subterraneum Pk. Ell. 522,
tomentosum Vitt. — Vitt.
tunicatum Fr. Letende,
velatum Vitt. — Vitt.
Wrightii B. & C. — Ell. 1943.

Mitremyces.

cinnabarinus ~~Farl.~~ (Schwein.) — Farl.
lutescens Schw. Ell. 727,

Milleria

M. herbatica Pk. Ell. 805 (Rhyncospora)

Pachyma

Cocos Fr. — Ellis (an ex hac familia?).

Podaxum

carcinomalis Fr. — ~~Ell~~ Farl.

Polysaccum

crassipes Fr. — Tepper.
schizocarpum Fr. — Vitt. (Milano).
pisocarpum Fr. Rav. 470, Roum. 1311,
tuberosum Fr. — MU. 11; Niessl.

Quéletia

mirabilis Fr. Lebreton.

Sphaerobolus

stellatus Tode. — F. E. 2420; Plowr.; Magn. (Berl.) — Lib. 337 —

Secotium

S. Warnei Pk. — Ell. 1939.

Scleroderma

Bovista Fr. — MU 607; Ell. 24; T.
flavidum E. et E. Ell. 1698
flavo-crocatum Lacc. et De Ton. Myc. Malac.
Geaster Fr. — Vitt; V.; T. Ell. 2109.
Sclerangium polyrrhizum Lev. — MU. 608.
simmariense Mont. Myc. Malac.
verrucosum Fr. — Vitt; V.; Oud. 120;

vulgare Fr. — V.; T. Faenza (M.); Voß; Oud. 245.
— var. squamosum — Hl. 419.

Telebolus

terrestris ~~Alb.~~ & Schw. —

Xylopodium

X. australe Berk. — Australia.

M. racemosus Fres. — V.; FA. 1236; V

stolonifer Ehr. — Roum. 443; V; Wi; — Lib.

Melanotaenium

endogenum DeBy. — Bad. 24; MU. 418; I.

Physoderma

speciosum Schröt. Schl. 284.
vagans Schröt. Schl. 282.
Menyanthis DeBy Erik. 205.

Protomyces

areolatus Sacc. — V.
Ari Cooke — Linhart. 13.

carpogenus Sacc. — Magn.;

Eryngii (Corda). — Niessl.

Heleocharidis Fuck. — V.; I.

graminicola Sacc. — V.

Kreuthensis Kühn. — FE 2279

macularis Fuck. — MU. 1417; V.

macrosporus Ung. — Gandog. I; Vize 152; Wi; MU. 921; Magnus; Ku 58; MU 1017
Voß. Linhart. 14 — Schröt. Schl. 412 — Erik. 103.

Menyanthidis DeBy. — Vize 151; K. 390; C. 47

Magnagutianus Sacc. — V. Vide Coccospora aurantiaca
= P. xylogenus Sacc.

P. pachydermus Th. — MU. 255 — FE. 2876 — Erik. 206.

punctiformis — Niessl.

Sagittariae Fuck. — Vize 50.

Pilobolus

crystallinus Tod. — V.; I. Ell. 831, Marchal
lentigerus Cda. MU. 1917,

Pseudo-Protomyces

rufus Sacc. — V. (in Populo)
Mali S. et R. Lb.,
violaceus Gib. — MU. 254; FA. 1100; V.
Betulae S. R. Lb.,
Padi Lb.,

Peronospora.

affinis Rossm. — I; V.; Magnus; Wi; M.V. 65.; Erik. 296.
~~Androsaces Niessl. — Lagerh.~~
Antirrhini Schroet. — Bad. 10.
alpina Johans. Erik. 295.
alta Fuck. — V.; Magnus; I; Wi.; Ell. 214; Linh. 390; Lagerh.; Erik. 98.

arborescens DeB. — Niessl.; M.V. 1338; Oud. 149; V; Vize 190; FA. 1037; Therry.
Linhart. 86.

arenaria Berk. — Vize 186;
arthuri Farlow. Ell. 1407
Androsaces Niessl. — FE. 1875 Lagerh. — Erik. 246.

10

Tulostoma

Bertero anum v. quadrangulare Bal. 4396.
T. imbricatum Fr. — Magnus (Berl.) Rav. 726,
T. pulchellum Sacc.
T. Bertero anum Speg. — Trabut. —
T. Giovanella Bres. — Bres. Bad.
T. mammosum Fr. — Rav. 139; Bad. 138.; FE. 1911, V.; ECJ 345; Roum. 209.
Verona (Maffei.); Vitt; C. 515; MU. 606; K. 205. Link. 150
squarrosum Pers. MU. 1910.

Phycomycetes. 9

Acrostalagmus

A. cinnabarinus Cda Roum. 750, Thery, Rel. West.

Basidiophora.

entospora Roy. & Cor. — FE. 2468.

Chaetocladium Jonesii Morgan

Cystopus.

Blitii (Bir.) — Ell. 206; Goir. (Ver.); Roum. 50; MU. 1572; V.; I.; Bad. 15. MU. 618;
Bad. 14; My. U. 619.; Fckl Roum. 1348, FF. 2678, Linhart. 91 — Schröt. Schl. 347.

Capparidis Desby. — Ver. (cum Septor. Capp.); Dalmat; I;

candidus Pc. — Lv; MU. 51; 1314; I; FE. 1878; Vize 53; Voss; MV. 492; Roum. 147;
Wi.; Roum. 251; Ell. 204; Vize 48; MK. 1214; Farl; Ond. 67; C. 314; Ond 66; V;
FE. 2014; C. 313; K. 55; Provor. Voss nanti (Ital.); Magnus; MU. 1016; Ond. 67; C. 529.
MU. 621; Roum. Fg. 2875 — Linhart. 391 490 292/x — Rel. West. Lagerh. — Erik. 49, 100.
Guar. 40 66 — Schröt. Ell. 345.

C. Convolvulacearum Ell. 1809 — Balansa 3549.

cubicus (Str.) — Sp. D. 39; MU. 1423; V.; Dalm; Ell. 205; Vize 42; Voss; Ver. (Sacc.); Rav;
MU. 620; ECJ 497; MU. 815; I; Farl; Voss; Vize 52; Ond. 70; Uruguay; Berg;
H. M. 692; C. 315; MU. 253. V. FE. 2619, Roum. 1350, 1351, Rav. 501, MU. 1919
Thery, Let. Linhart. 491 492. 392, Balansa 3550 (v. minor Speg.), Balans. 3551.
Erik. 50, 248, Ell. 2208.

Portulacae Desby. — V.; Farl.; HM. 799; MU. 252; Ond. 68; V.; ECJ 498; Magnus. Wpf;
Voss; Rav. 500, — Ell. 1808, Balansa 3554.

Parietariae Roum. R. 1352

spinulosus DeBy. — Oud. 69; C. 316; Voß; Wi; MU 816; T; Vize 46; V.; Nicol.
Tragopogonis Pers. Linhart. 493 — Erik. 247 — Schröt. Schl. 349.
Schröt. Schl. 348.

Empusa

Aphidis Hofm. — HM. 768

Muscae Cohn. — Voß; Wi; Magnus; V; MU. 720; T;
(Saprolegnia ferax Nees: MU 1213; V.)

Eurotidium

E.? Oudemansi Amsterdam!
E. calidariorum Sacc. V.,

Endogonum

lactiflua B. e Br. — Plowr.
Entorrhiza
Aschersoniana (Magn.) Lagerh. Erik. 265.
macrocarpa Tul. — Wi; Becker; Schröt. 414.

Hemiscyphe

erythrospora Sacc.? — V.

Hydrophora

stercorea Pode. — V.

Entomophtora

E. Grilli Fres. Ell. 1401
E. Aphidis Hoffm. MU. 1916,
— Ent. Muscae Ell. 1802
— Ent. Coleopteni Ell. 1801
— Ent. Phytonomi Arth. Ell. 2287.

Mucor.

caninus. — V. ~~Caetocladium Jonesii Morgan~~

helicostylus Sacc. — V.
hyalinus Cke Vize 254,
Mucedo (L.). — FE. 2270; MU. 1466; T; V. — Ell. 972 — Lib. 410 —

Phycomyces R. — Roum. 62; FE 2269; Marchal. — Peck

Gilletia

G. spinuligera Sacc. Therry, Speg.

M. racemosus Fies. — V.; F.A. 1236; V

stolonifer Ehr. — Roum. 443; V; Wi; — Lib.

Melanotaenium

endogenum DeBy. — Bad. 24; M.U. 418; I.

Physoderma

speciosum Schröt. Schl. 284.
vagans Schröt. Schl. 282.
Menyanthis DeBy Erik. 205.

Protomyces

areolatus Sacc. — V.
Ari Cooke — Linhart. 13.

carpogenus Sacc. — Magn.;

Eryngii (Corda). — Niessl.

Heleocharidis Fuck. — V.; I.

graminicola Sacc. — V.

Kreuthensis Kühn. — FE 2279

macularis Fuck. — M.U. 1417; V.

macrosporus Ung. — Gandog. I; Vize 152; Wi; M.U. 921; Magnus; Ku 58; M.U. 1014;
Voß. Linhart. 14 — Schröt. Schl. 412 — Erik. 103.

Menyanthidis DeBy. — Vize 151; K. 390; C. 47

Magnagutianus Sacc. — V. Vide Coccospora aurantiaca
= P. xylogenus Sacc.

P. pachydermus Th. — MU. 255 — FE. 2876 — Erik. 206.

punctiformis — Niessl.

Sagittariae Fuck. — Vize 50.

Pilobolus

crystallinus Tode. — V.; I. Ell. 831, Marchal
lentigerus Cda. MU. 1917,

Pseudo-Protomyces

rufus Sacc. — V. (in Populo)
Mali S. et R. Lb.,
violaceus Gib. — MU. 254; FA. 1100; V.
Betulae S. R. Lb.,
Padi Lb.,

Peronospora.

affinis Rossm. — I; V.; Magnus; Wi; M.V. 65.; Erik. 296.
~~Androsaces Niessl. Lagerh.~~
Antirrhini Schroet. — Bad. 10.
alpina Johans. Erik. 295.
alta Fuck. — V.; Magnus; I; Wi.; Ell. 214; Linh. 390; Lagerh.; Erik. 98.

arborescens DeB. — Niessl.; M.V. 1338; Oud. 149; V; Vize 190; FA. 1037; Therry.
Linhart. 86.

arenaria Berk. — Vize 186;
arthuri Farlow. Ell. 1407
Androsaces Niessl. — FE. 1875 Lagerh.: — Erik. 246.

P. Alsinearum DeB. – F; Magn; V.; Wi; Bad. 101; MU. 249; Oud. 62; ECJ 693; I. Linhart 89 – Roum – ~~Casp.~~ Ell. 2205 – Schröt. Schles. 365. Erik. 96a, 96b.

Alchemillae Niessl. – I; Wi; MU. 250;

~~Alsinearum Casp. 2205.~~

Asperuginis Schn. – MU. 342 – Schröt. 370.

australis Speg. (Sycios) Ell. 1416.

~~calotheca DeB. Erik. 95.~~

Chlorae DeB. – Bad. 12; Ver. Goir; Ven;

Brassicae Wor. – Erik. 293.

Chrysosplenii Fuck. Lagerh.

conglomerata Fuck. – Bad. 6. – Modena

calotheca DeB. – ~~Re~~ FE. 2017; Bad. 103; MV. 1119; C. 351. I; MU. 133; Ell. 1417; Wi; Magnus. FA. 9317; K. 233; HM 673; FA. 1034; Vize 180; ~~Erik. 95 et 241~~; Erik. 95 et 241.

candida Fuck. – V.; Vize 86; C. 178;

Claytoniae Farl. – Ell. 2202.

Cyparissiae DeB. – ECJ 692; Bad. 7; MU. 45

Corydalis DeB. – MU. 134; Bagn; K. 232; Magnus; FA. 1035; I; Kernicke.

Cynoglossi Burrill Ell. 2206. Niessl; Erik. 47.

Crispula Roum –

Dipsaci DeB. – Wi; MU. 530; K 54; Therry.

densa Rab. – ECJ 349; FE 2418; Voss; FE 2016; Wi; V.; Speg. D. 38; Linh. 482 MU. 343; I.; Bad. 270; C. 346, 540; FA. 1140; Oud. 64. Lt,

Dentariae Rabh. – Sp. D. 37.

Dianthi DeB. – Kernicke; Bad. 105; V; FE 2345; MU. 47ab; I; Wi; FA. 1136;

9

effusa ~~Grav.~~ DeB. — I; V.; Voß; FE 2416; Mgti (nap.) FA. 1040; Ell. 213; Bad 104; MU. 344. Vize 85. FA. 1039. Roum. 134, Linhart 387 — Ell. 1805 Lagerh.; Sibar.; Erik. 242a., 242b. et 97.

entospora B. et Br. Ell. 1405 — Ell. 1405 —

Erythreae Kühn. — V.

Euphorbiae Fuck. — Bad. 9; Ell. 216; Wi. Therry.

Epilobii Rab. — Wi.

Erodii Fekl. V.,

farinosa Fr. Kl. 264 —

Ficariae DeB. — Farl.; I; V; Sydow; C. 177; Let; Wi; MU 130; Ell. 215; Wi. Vize 88; ECJ 295; Magnus; FE 2015. Lb, Linh. 190, 388 Modena Lagerh. Erik. 243.

Fragariae Rze et Com. Therry. — MU. 2125 —

~~gangliformis DeBy Erik. 240a~~

grisea DeB. — I; Magnus; HM. 775; Wi; MU. 46; V; K. 315; Voß; Vize 90; C. 352. Therry. — FE. 2873 — Linhart. 488. 489 — Modena? — Lagerh., Erik. 244a, 244b, Schröt. Schles. 390.

graminicola Sacc. Ell. 1803 —

gangliformis DeB. — Voß; V; I; Ell. 219; Wi; Niessl; MV. 488; C. 350; Modena — Linhart. 189 — FA. 1232; 1139, 1233. Vize 83; MU. 132; Malbr. Roum. 1372, Lib. 620 — D. 1800 — Treleaſe. Erik. 264. Erik. 240b.

Geranii Peck. — Ell. 218. 1404.

~~grisea Ung. Lagerh., Erik. d. 244a. 244b.~~

infestans (Mont.) — Wi; V; Speg. D. 82; Oud. 152; Magnus; Vize 84; Plowr.; Treleaſe Linhart. 85 — MU. 423; Voß; C. 349; MU. 926; V. Lb, Roum. 1368, Ell. 2204 — Erik. 239a et b —

Holostei Casp. — FE 2417; FA 1137; HM. 774; Bad. 13; Linhart 486 Schröt. Schles. 369.

Hyoscyami DeB. — FA. 939; I.

Halstedtii Farl. — Ell. 210, 209. 1403.

~~Holostei Casp. Schröt. 36 Schl. 369~~

Keflermanni Ell. et H. — Ell. 2201.

Lamii DeB. — Vize 89; Sydow; FE 2018; Magnus; V.; MU. 721; I. FA. 1134, Kernicke; Oud. 63.; Sib.

9

P. Linariae Fuck. — M.U 529; Let.; T. — FE. 2772 — Ell. 1411 — Roum. —
P. leptoclada Sacc. (Helianthemum) V.; Brun.
leptosperma DeB. — MU. 424.; T; MU. 50; FA. 1235. — Ell. 1804 —
lophanthi Farlow. Ell. 1413
Myosotidis DeB. — MU. 251; Niessl; V; T; Bagn. Roum. 880,

Myosuri Fuck. — MU. 1015; (Parma, Pass.).

nivea Ung. — Bad. 102; V; C. 176; Wi; T.; Oud. 271; Wi; Oud 151, 150,
MU. 528; Voß; MU. 925; Vize 185.; C 180; FA 1234; Bagn.
Malbr., Linhart 485; 193; Lagerh.; Erik. 94.; Schröt. Schles. 355.; Brun.
obovata Bon. — T; MU. 49; Magnus;
Oerteliana F.E. 3177
obducens Schroet. Schröt. Schl. 356. — Bad. 8; Ell. 207; Farl.; FE. 2344. MU. 1918,
Oxybaphi Ell. et Kell. Ell. 1418
~~para litio a~~
pusilla DeB. — T; MU. 422; FA 1036; T; Vize 187; Wi. —
Erik. 44.

Polygoni Th. — T. — Ell. 1409

pygmaea Ung. — V; T; C 175; Ell. 211; Voß; Magnus, MU. 924;
Moden. — Wi; Farl.; Vize 183; Fu. 2642. Roum. 1265, Vize 333, Linh. 191.
Erik. 45.

parasitica DeB. — T; FA 938; V; FA 1038; MU. 48; FA 1135; Let;
Ell. 212; FE 2346.; Plowr.; Voß; Farl.; Sydow; C. 173;
Magnus; FA. 936. Roum. 1370, Linhart 483. 484. 192. 87 — Ell. 1406 Erik. 46.
Phyteumatis Fuck. — T; Niessl; FA. 933 — FE. 2773 —

Potentillae DeBy. — Fuck. 2643; Körnicke.; FE 2347; Wi; Ell. 217. Lagerh.

pulveracea Fuck. — Voß; T; Niessl; MU. 1215.

9

P. Rumicis (Corda). — T; FA. 932; Körnike. FE. 2677.

— radii DeBy. — T; MU 135; — D. 764 —
— Rubi Rabh. FE. 2676. — MU. 2126 —
— Schachtii Funck. — Wi; T.

— Schleideniana DeBy. — MU. 818; ~~Bl~~ ~~Plowr~~ Vize; Ell. 1412, Erik. 245.

— Scleranthi Funk. — MU. 131; T.

— Setariae Passer. — MU. 1315 (Parma, Pass.). Ell.,

— sordida Berk. — FA. 934; V; T; Voß; C. 597; ~~Plowr~~ Vize; — FE. 2874 — Linhart 490.
Ell. 1414. Erik. 99, Schröt. 401.
— sparsa Berk. — Ell. 1415
— Stachydis Thuen. — T.
— Swingle i E. et K. Ell. 2203.
— Thesii Lagerh.
— Tribulina Pass. — MU. 1316;

— Trifoliorum DeB. — MU. 817; T; V; MU. 422; C. 179; Vize 184; Thery.
Marie Therèse 1770 — Ell. 1410. Lagerh. Erik. 48.

— Urticae DeB. — MU. 345; Vize 182; T. Linhart 487.

— Viciae DeB. — ~~MU. 923; T; MU. 616; Voß; FA. 935; ZCJ 296~~; Vize 181;
Wi; C 347; Bad. 11; ~~FA. 1138.~~ — FE. 2872 — Ell. 1408. — Erik. 294.

— Valerianellae ~~Funk~~. — Magnus; FE. 1876; Rouni 879; Linhart 389.
— Viciae (Berk.) Bar. Lagerh.
— Violae DeB. — T; C. 539; Vize 76; Ell. 2207.

— violacea Berk. — Wi; T; FE 1961; — Bom —

Peron. viticola B. & C. – Ell. 208; Pirotta (Pav.). MU 1511; Fail; Rav. 61;
~~MU~~ MU. 617. – FE. 2774 – Ell. 1402 – Linhart 88; – Favaro – Goiran.

Sporodinia

dichotoma – C. 445; V;
(– Syzygites megalocarpus: H.M. 772; MU. 1277; T.).
Aspergillus Berl. et De Ton. Briard.
grandis Link. – Peck.

Schinzia

Alni Woron. – T; MU. 425; Plowr.; V. – FE. 2877
imperfecta Lagerheim

Synchytrium

Anemones Wor. – T; C. 45; MU. 129; Wi; K. 234; Ell. 203; Roum. 192;
Voß; Magnus; Wi; ECJ 550; Rel. West; Rousseau; Gallia –
Lib. 167 – Bresad. – Erik. 250.
anomalum Schroet. – T.; Magnus

aureum Schroet. – Bad. 4; K. 56; T; K. 317; MU. 1212; 814;
Niessl; Bagnis; Gerard;

Bupleuri K. – FA 1196; Kunze;
cupulatum Thom. Lagerh.
fulgens Schr. – Bad. 3; Ell. 201; MU. 922; T.
Holwayi Ell. 1807 –
Myosotidis Kühn. – T; MU. 2215

Mercurialis Fuck. – MU. 615; Wi; K. 57; C. 424; Vize 51; Voß;
FA. 1231; Magnus. – Lib. 264

S. papillatum Farl. — Farl. Ell. 202; ~~MU. 1c~~
S. pilificum Thom. Schröt. Schl. 259.
S. plantagineum Speg. — V.
S. punctatum Schr. — MU. 128. T.
S. pluriannulatum — Ell. 1806 —
S. Succisae DeB. — V.; Niessl; T.; Wi; ECJ 851; MU. 448; Magnus. —
Tepper ~~[illegible]~~

S. Stellariae Fuck. — MU. 1313; Erik. 249.

Taraxaci DeB. — Bad. 5; Oud. 71; ECJ 699; C. 46; V.; Vaß; MU. 256;
FE. 2419; T.; Vize 150; Wi; K. 316. — F.E. 2680 Linhart. 92.
Lagerh.

sp. in Centantho. — V.

Tarichium

T. megasperrimum Coh. MU. 2127

Thamnidium

T. elegans Link. Schröt. Schl. 307.

Urophlyctis

U. graminis Lag. Germ.
U. major Schröt. Schl. 290.
U. pulposa (Wallr.). — Schröt.

Hypodermeae

10

A. abundans Ell. 1814 **Aecidium**

A. Acteae Op. E.C.J. 248, F.A. 1017, T., Kl. 289.

A. Aconiti Napelli DC. F.E. 2627, – M.U. 2136 Linhart. 246. Ell. 2216.

A. Adoxae Graves. M.U. 152. b., T., – West. 666.

A. Aesculi Ell. et Kell. Ell. 1429,

A. albescens Grev. (Adoxa) F.A. 1016, C. 78, Ell. 223, F.E. 2379, Phillips, S.b.

A. albilabrum Kalchbr. (Alepidea) M.U. 1627,

A. albidum Bon. (Ferulago) Speg. d. It. 35,

A. album Clint. Ell. 1431

A. allii Grev. M.U. 322, F.A. 1118, Vize 59, Winter, V.,

A. allii – urtici Pers. – Kl. 578.

A. Allenii Ell. 1815

A. Amorphae Cke Rav. 39,

A. Anemones Pers. Ell. 225,

A. apocinatum Ell. 1823

A. Aquilegiae M.U. 937, Roum. 751, T., – West. 744 – Schröt. Schl. 659. Erik. 28.

A. Ari Berk. F.E. 2198, M.U. 536, Cke 84, Oud. 262, Winter, Phillips, Rav. 728, ~~Ell~~ Linhart. 140.

A. Aristolochiae Rabh. M.U. 629, Mayer, Brun.,

A. argentatum Schultz ~~15~~ S.b.

A. Aroidatum Schw. (Peltandra, Arisaema) Farlow,

A. Asphodeli Cast. M.U. 1027,

A. Asperifolii Pers. (Symphytum, Pulmonaria) M.U. 1521, M.V. 1148, Winter, V., – West. 834 –, Rel. West., M.U. 2227

A. Asteris Thum. MU. 935,
A. Asteratum Schw. Ell. 1019
A. Astragali Thum. MU. 1117, Erik. 285.
A. australe Speg. Balansa. 3753.
A. Avicularae Pze (Polygonum) C. 312, Niessl, Plowr.,
A. Bardanae Wint. MU. 427,
A. Barbeyi (Roum.) Sacc. (Asphodelus) Roum., Barbey,
A. Behenis DC. (Silene) MU. 1719, FA. 1119, T., Winter, Plowr., V.,
A. Bellidiastri Fchl. Fchl. ren. 2696, Voss,
A. Berberidis Gmel. Soc. Helv., Phillips, Winter, FA. 1227, Roum. 253, MU. 627, 29, FE. 2380, MV. 395, T., V., Ell. 1010
A. Bunii DC. MU. 932, T., V., (Laserpit., Carum,)
A. Bupleuri Op. FA. 1117, T., Roum. 1461,
A. Caladii Schw. (Peltandra, Arisaema) Ell. 233,
A. Calystegiae Cast., MV. 394, ECJ. 400, V., Voss, – Ell. 1011
A. Cassiae Ell. 1825
A. Calthae Grev. MU. 1716, Plowr., T.,
A. Ceanothi Ell. et Kell. Ell. 1428
A. Centaureae DC. MU. 428, T., V.,
A. Cephalanthi. Ell. 1817
A. Centranthi Thum. MU. 938, Beltrani
A. Chelones Ger. Ell. 1433

A. Chenopodii DC. Mll. 1028, V.,

A. Chaerophylli Kirch. T., Magnag.

A. Cimicifugatum Schw. (Cimicifuga) Ell. 227,

A. Cichoriacearum DC. Voss, V.,

A. Circ~~aeae~~ aeae Ces. et Mutgn. Mll. 1222,

A. claytoniatum. Schw.

A. Cirsii DC. FE. 2190, Mll. 319, 1320, 1321, Fckl. ren. 2629, T., Voss., Liberia

A. Convallariae Schum. FE. 1978, Schroeter, Ell. 228, 229, Magnag., Magnag., Fckl., – West. 835 – M U. 2138 –

A. Clematidis Kl. Roum. 752, Voss, Mll. 1221, Magnag., FA. 953, Visiani, Massal., – West. 664 – Ell. 1005 – V. – Linhart. 144. 437.

A. Compositarum West., (Prenanthes, Bellis, Petasites, Cirsium, Doronicum) Taraxacum ae.) Cke 91, 90, 92, 89, Magnus, Winter, Magnag., Voss, H. M. 691, Vize 70, 156, 162, Roum. 876, – Ell. 1018 – West. 837 – Trel. – Rel. West. – Ell. 1419 – Ell. 1811 – Ell. 2219.

A. conorum Piceae Rss. FE. 1979, Mll. 1119, T., Erik. 72.

A. Convallariae Schum. Linhart. 139 – Ell. 1421 – Erik. 179.

A. coruscans Fries – Romel. Erik. 182.

A. Cotoneasteris Veike Plowr.,

A. crassum Pers. (Frangula) Cke 95, Mll. 228, Plowr., Roum. 151, Oud. 58, V., T., Rav. 726, – West. 557 –

A. Crepidis Wallr. Mll. 323, Voss, T.,

A. crassum Lib. 90

A. Cressae DC. Mll. 823,

A. Crotonopsidis Ell. 1824

A. Cyparissiae DC. (Euphorbia) Mll. 226, V.,

A. depauperans Vize (Viola tricolor) Vize 56,

A. detritum Thum. (Phyllanthus) Mll 1324,
A. Dicentrae Trel. Ell. 1435 - Trel. -
A. Doronici Rabh. FE. 2192,

A. Dracunculi Thum. Mll. 1223, T.,
A. elatinum Afb. et Schw. Linpart. 142
A. elegans B. et C. Rav. 727.
A. elongatum Link. (Rhamnus alpina, frangula) FE. 1980, Voss, Winter,

A. Epilobii DC. Soc. Helv., Farlow, Cke 80, Mll. 1819, Ell. 226, Vize 79.
Lb, Roum. 1359, Therry, - West. 559 -
A. Ervi Wallr. Mll. 1022, T., - West. 1065 -

A. Erigeronatum Schw. Mll. 151,

A. Erythronii DC. Mll. 825, FE 1890, T.,

A. Euphorbiae Pers. Sydow, Winter, Magnag., Cke 309, Plowr., T.,
- Ell. 1820 - FE. 1974, Soc. Helv. Ital., V., Roum. 877, Rav. 484, - West. 836
Ell. 2215.
A. Euphorbiarum DC. Mori
A. Falcariae DC. Mll. 533, Magnus, T., - West. 746. Sib.

A. Ferulae Algeria,

A. Ficariae Pers. FE. 2282, Mll. 628, 150, Vize 72, Cke 87, Wint. T., V.,
A. Frangulae Schum. Kl. 276. D. 3 -
A. Fraxini Schw. Ell. 222,

A. Galii Pers. Mll. 429, Voss, Vize 82, FE. 1977, Winter, V., T.,
Magnag.,

A. Galatellae Thm. Mll. 534,
A. Gayophyti Vize Ell. 1426
A. Gerardiae Peck. Mll. 1225, Ell.,

A. Geranii DC. Mll. 1520, Voss, Winter, Ell. 221, T.,
A. Giliae Ell. 1831
A. Glaucis Dozy et Molkenb. Mll. 1021, K. 51, T.,

A. graminellum Speg. (Stipa) Speg. d. Arg. 29,

A. Grossulariae DC. Mll. 26, 625, Plowr., Soc. Helv., T., Vize 328,
West. 745 – Ell. 1006 – Lagerh. (Lapponia) – Erik. 183b.
Erik. 183a
A. Hartwegiae Thum. Mll. 824,
A. hemisphericum Pk. – Ell. 2221.
A. hepaticum Ell. 1828
A. Heraclei Grev. Oud. 28,
A. hilisciatum Ell. 1830
A. houstoniatum Schw. Ell. 1422

A. hydnoideum Berk. et Curt. (Dirca) Mll. 1120, Ell. 1816
A. Hyperici – frondosi Schw. – Ell. 2209.
A. Jacobaeae Grev. (Senecio) Oud. 59, Mll. 727,
A. Jamesianum, Pk. Ell. 1012
A. Impatientis Schw. Mll. 1121, – Ell. 1001 –
A. Ipomaeae Speg. Balansa 3754, et 4316.
A. Iridis Ger. Th. Mll. 1519, – Ell. 1014 –

A. irregulare DC. (Rhamnus cath.) Roum. 615, – West. 665 –

A. Jussiaeae Speg. dec. Arg. 30,

A. Lactucae Op. T.,

A. Lampsanae Schultz. Mll. 729, 2024, – West. 747 –

A. Leucanthemi DC. Linhart. 46 92 10

A. Leucoji Bals. et Dstn. E.C.J. 99, V., FE. 2718 Linhart. 48

A. Leguminosarum Rbh. (Orobus) Winter, Roum. 1457, Ell. 2216.

A. leucospermum DC. (Anemone) Cke 77, Auersw., FE. 1889, T., Vize 74, MU. 931, Magnus, Roum. 54, V., Vest. 662

A. leucostictum Ell. 1827

A. Libanotidis Thum. MU. 1715, ♂

A. Ligulariae Thüm. — Sil. 1715.

A. Ligustri Strauss, MU. 1628,

A. Linosyridis Lager. — Lager.

A. Lithospermi Thum. MU. 1425, FE. 2625,

A. Lobeliae Thm. MU. 321, T.,

A. Lonicerae Duby MU. 1426, M.U. 1923, Kl. 577.

A. Lycopsidis Desv. MU. 230, T.,

A. Lysimachiae Schw. — Ell. 1424 (b).

A. Mac-Owanianum Thm. (Conyza) MU. 426, 1023, T., FE. 2626,

A. Magelhaenicum Berk. (Berberis) FE. 2194, Magnus, Linhart. 143, Erik. 284.

A. Majanthemi Schum. MU. 27, T.,

A. Martinoffianum Thum. (Artemisia) MU. 821,

A. Meleagris Duby (Fritillaria) MU. 728, Voss., Trabut.

A. Menthae DC. Vize 75, Cke 444, T., V.,

A. Nesaeae, Ger. Ell. 1015

A. Muscari Linh. 138. 49 –
A. myricatum Schw. (Myrica) Ell. 230, Mll. 1224, Farlow, Ell.
A. Myosotidis Ell. 1832 Ell. 230 –
A. Onosmatis Thum. Mll. 2026,
A. Orchidearum Desm. Mll. 731, 1714, Winter, T., – West. 560 –
A. Onobrychidis Ell. 1826
A. Oenotherae Pk. Ell. 1016 –
A. ornamentale Klchb. (Acacia) Mll. 224, T.,
A. Orobi DC. Mll. 1024, 936, T., Mll. 1921, Vize 327, – West. 743
A. Oxalidis Thum. Mll. 1226, T., Ell. 2210.
A. Pammelii Trel. Ell. 1427 – Ell. 2217.
A. Parnassiae Duby T., Lagerh. (Scand.). Erik. 181.
A. Pedicularis Libosch. Fckl. ren. 2695, – West. 1158. Erik. 73.
A. Pastinacae Rostr. Mll. 2027,
A. Pelargonii Thum. Mll. 1026,
A. penicillatum (Müll.) Wint. Linhart. 245. Erik. 180, 75.
A. pentestemoniatum Ell. 1813
A. Periclymeni Schum. (Lonicera) Schroeter, Cke 96, Plowr., Rom. 1360,
St., – West. 832 – Ell. 1020
A. Petroselini B. (Smyrnium) Cke 320,
A. Phaceliae Pk. — Ell. 2218.
A. Phaseolorum Wallr. Mll. 934, T., Fuckl. ren. – West. 124 – Ell. 1436
A. Phillyreae DC. E.C.J. 691, Vize 206 Mll. 1717,
A. Phlomidis Thum. Mll. 827, Sib. 1708.
A. Phragmitis – – – Sib.
A. Plantaginis Ces. V., Rav. 483, Ell. 141. – Ell. 1829
A. Podophylli Schw. Ell. 258, Mll. 626, T., Rav. 482,
A. Podospermi J. Kze. FE. 1976, 1967,
A. Polemonii, Pk. Ell. 1008 – Rave Trel. –
A. Polygoni Knz. Mll. 1718, 1517,
A. polygalinum, Pk. Ell. 1009 –

A. porosum PK. Ell. 1430 –
A. Prenanthis Pers. MU. 535, Magnag. T.,

A. Primulae DC. MU. 826, Vize 233, 80, Cke 85,

A. primaverile Speg. (Allium) Speg. d. Arg. 31,
A. Psoraleae Ell. 1818
A. Ptarmicae Rabh. FE. 1887,
A. punctatum Pers. Linhart. 47
A. Pteleae Ell. 1819
A. pustulatum Curt. (Comandra) MU. 1424, Ell. 224,
A. pyrolatum Ell. 1812
A. quadrifidum DC. (Anemone) MU. 225, Vize 93, MU. 1025, Cke 310, V.,
West. 661 –
A. Ranunculacearum DC. (Ranunculus) MU. 822, 1629, 229,
Raun. 826, 1231, H. M. 791, Vize 58, Winter, Voss, J. A. 952, V., T.,
West. 485 – West. 1159 – West. 84 – Ell. 1003 – Ell. 2214, 2213. Erik. 29.
A. Rhamni Pers. MU. 325, 933, Vize 234, Cke 94, V., Magnag.,
Lib. 1821 –
A. Rhei West. Oud. 148,

A. Reichardti Thum. MU. 1630 (Rhamnus saxat.)

A. Rostrupii Thm. (Crepis) MU. 624, T.,
A. rubellum Rel. West. Kl. 489.
A. Rumicis Hoffm. MU. 630, 1322, Cke 81, H. M. 790, Magnag.,
Oud. 55, 54, Plowr., Winter, V., Kl. 476
A. Sambuciatum Schwz. Rav. 725, – Ell. 1002
A. Saniculae V.,
A. Sarcotati Ell. 1822
A. Senecionis Desm. MU. 730, 25, T., MU. 1118, Ell. 1425 –

A. Scrophulariae DC. Cke 82, V., – West. 1157 – V. – Lib. 192 – Ell. 1810 –
A. Sii latifolii (Fiedler) FE. 2719 – MU. 2137 – Erik. 74.
A. Smyrnii Bagnis ECJ. 734, MU. 153, FE. 1968, Bagnis, V.,
A. Solani Trabut.
A. Sommerfeltii Johans – – – Siberia.

A. strobilinum (Abb. et Schw.) Linhart. 45. Erik. 71.
A. Statices Desm. Ell. 242, Cke 83, Vize 71, Magnus, – West. 1265
A.ª Suaedae Thum. MU. 1922,
A. Symphyti Thum. T., Schroeter, T.,
A. souchi West. West. 1160
A. Taraxaci Kuz. FE. 2193, MU. 320, T.,
A. tenue Schw. Ell. 1420
A. Thalictri Grev. MU. 1323, V., MU. 2025, – Ell. 1004, 1423. Erik. 76.

A. Thesii Desv. Winter, Cke 311, Plowr., T., V., Sib.
A. Tragopogonatum Link. — Kl. 481.
A. Tragopogonis Pers. MU. 324, Cke 79, Vize 133, T.,
West. 833 – Mori –
A. Trifolii Cast. MV. 397, Kuks.
A. tucumanense Speg. Balansa 3563.
A. Twedianum Speg. (Dicliptera) Speg. d. Arg. 32.

A. Tussilaginis DC. Oud. 60, H. M. 789, MU. 631, Winter, V.,
T., – West. 663 –
A. Urticae DC. Oud. 40, Winter, Vize 235, Ell. 267, MU. 1427,
Cke 86, Plowr., Lb., Roum. 878, Siberia.
A. Valerianellae Biv. D. 6 –
A. Valerianacearum Dby. T., E. C. J. 733, Cke 88, Vize 132,
MU. 1924, Ell. 2211.
A. Verbasci Ces. T., V., – MU. 2135 – Mori –

A. Verbenae Speg. Speg. dec. Arg. 33,
A. verbenicola E. et K. Ell. 1434.
A. Violae Sch. Vize 57, Speg. d. It. 36, FE. 2169, Rav. 38,
MU. 430, Winter, V., Voss, – Ell. 1007 –
A. Xylostei Wallr. MU. 1518, V., Winter, T.,
A. Zanthoxyli, Pk. Ell 1013
A. Wilcoxianum Thüm. M. U. 2226, Ell. 1432

Acalyptospora

A. nervisequia Desm. (Ulmus) V., Roum. 618, 739,

Aecidiolum

A. colliculosum Berk. (Pyrus, Sorbus,) MU. 1383, 1774, FA. 1169, T., V., Visian. V.

A. exanthematicum Ung. (Euphorbia) FA. 1900 V., T., Roum. 672, - Lib. 196.

A. pingue (Rosa) V.,

A. Soldanellae Sacc. V.,

A. Tragopogonis V.,

11

Cronartium

C. asclepiadeum Fr. (Cynanchum) MU. 1248, K. 307, FE. 2178, Schroeter, FE 2178 St., MU. 1057 - Ell. 1082 - Ell. 1881. Schröt. 660. Erik. 22.

for. Gentianae asclep. FA. 1030, Magnus,

for. Comptoniae Ell. 285.

C. gentianeum Thm. MU. 1139, Voss,

C. flaccidum (Alb. et Schw.) FE. 2714 - Linhart. 433. Kl. 551. S.b. Erik. 23.

C. Paeoniae Tul. MU. 555, 1249, ECJ. 683, FE. 2195, 6. Winter, Oud. 268. Voss, T., V., - West. 484

C. ribicola Dietr. MU. 146, FE. 2381, Magnus, T., MU. 2049 {Erik. 211. Erik. 280.

C. Paraguayense Speg. - - - Bal. 3938. Bal. 3938.

Calyptospora

C. Goeppertiana Jul. Kuhn (Vaccinium) K. 231, MU. 1052, T., - Ell. 1073 -

Chryxomyxa

C. Abietis Unger. K. 53, FE. 1986, FA. 1028, T., Winter, Theny, Erik. 217.

C. Ledi Karst. MU. 1537, Kim. – FE. 2717 –
C. pirolata Körniche FE. 2622, Linhart. 340.
C. Rhododendri DC. Speg. d. It. 80, a et b., Winter. Voss, T., V., FE. 2623, Linhart. 243, 436

Ceratitium

C. Ariae Desm. (Sorbus) MU. 1122, T., – West. 1054

C. aurantiacum Peck. (Crataegus) Rav. 271, – Ell. 1084 –
C. Botryapites, Schw. – Ell. 1087 –
C. cancellatum Reb. (Pyrus) MU. 537, Winter, Vize 55, Roum. 252, T., Lib. 394
C. carpophilum Bagnis (Crataegus) MU. 1326 It, E.C.J. 732.
C. hydnoides A. et S. Ell. 808,
C. cornutum Rabh. (Sorbus, Crataegus) Vize 54, Voss, Cke 441, Oud. 57, 147, MU. 431, Rav. 37, MU. 1325, E.C.J. 730, FA. 954, Roum. 52, T., V., – Ell. 1089 – West. 742 – Sib.
C. laceratum Rabh. (Pyrus, Crataegus,) FE. 2197, b., Oud. 261, E.C.J. 731, Magnag., Vize 69, Roum. 150, Jarlow, Cke 442, Roum. 749, MU. 732, Voss, V., T., Rav. 481, T., – Ell. 1085 – West. 556 – West. 1156 –
C. Mespili Thm. MU. 1429,

C. penicillatum Rabh. (Mespilus, Pyrus, Crataegus) FE. 1985, Voss, T., Winter, – Ell. 1086 –
C. pyratum Thm. T.,

C. transformans Ell. (Pyrus) MU. 1029, T., – Ell. 1088 –

Caeoma

C. Mbatobiense Speg. Balansa 3, 866.
C. superficiale Speg. Balansa 3, 4, 82.

Diorchidium

D. laeve Sacc. et Bizz. (Manisuris) Erb. Pat.,

Cerebella

C. Paspali Cooke et Mass. Ell. 2289
C. Andropogonis Cep. Torin. (Matt. vol.)

Coleosporium

C. Apocynaceum Cke (Amsonia) Rav. 44,

C. Aconiti Thum. MU. 1440,

C. Baccharidis, Cke & Hark. Ell. 1078

C. Cacaliae DC. MU. 1736, Voss, Niessl, Vize 49, Speg. d. It. 87. Roum. 1238,

C. Campanulae (Pers) Wint. Linhart. 338. Kl. 279. Schroet. Schl. 652.

C. Campanulacearum Fr. ECJ. 846, Cke 422, Vize 46, Winter, MU. 43, 843, Voss, V., T., T.,

C. Carpesii V.,

C. Cimicifugatum Thm. MU. 1250, T.,

C. Cinerariae Thm. T.,

C. Compositarum Lev. Beltrani, Magnus, Sydow, Ell. 275, ECJ. 685, Schroeter,

C. detergibile Thm. (Psilostoma, Plectranthus) MU. 243, T.,

C. Elephantopi Thum. MU. 953,

C. Euphrasiae (Schum) Wint. Linhart. 339

C. fulvum Schum. (Tussilago) H. M. 695. ~~Kl. 2095.~~

C. guaraniticum Speg. Balansa 3552.

C. Inulae Juckl. MU. 1533, 1134, Roum. 48, T., Algeria,

C. Ipomeae Ell. 1879

C. Ligulariae Thm. MU. 1046, T.,

C. malampyri Rebent. Kl. 584.

C. ochraceum Bon. Vize 325, T., MU. 2046,

C. Pirii (Willd.) Lagerh. (Scand. Appenin.)

C. Petasitides Lev. MU. 541, Cke 421, T.,

C. Rubi Ell. 1878 — var. Adenostyles V.,

C. Pulsatillae Fr. FE. 2474, MU. 1045, 1441, Niessl, Schroeter, Winter, T.,

C. pallidulum Speg. Balansa 3886.

C. Rhinanthacearum Lev. forma Euphrasiae: Oud. 269, Cke 156, Kl. 283.

C. ? Paraguayense Spegazz. Balansa

Winter, H. M. 694, Vize 47, Voss, V.,
forma Melampyri: E. C. J. 446, Winter, Oud. 126, Mll. 641
" Rhinanthi: Oud. 8. T., V.,
C. Safianoffianum Thum. (Aronicum) Mll. 1532,

C. Senecionis Fr. (Sen. vulgaris, sylvat.) Magnus, Mll. 642, FA. 1125, Oud. 127, S. Ttel., Vize 20, V., T. Linhart. 242. Kl. 286.
Schröt. Schl. 655. Erik. 216.
C. Senecionum Fr. (Sen. umbrosus, nemorensis, Jacob.) Voss, Mll. 1442, T., FA. 951, FE. 2284, FA. 1226, T., V.,
C. Solidaginis Thum. Mll. 1443, 1828, T., – Ell. 1077

C. Sonchi Tul. Cke 152, Oud. 9, FE. 2475, Mll. 337, T., V., Kl. 589.
~~et 295~~ Kl. 294 et 295.
C. Sonchi arvensis (Pers) Wint. Linhart. 435. 241. 41 – Ell. 1880 – Erik. 133, 215.
C. Telekiae Thm. Mll. 954, T.,

C. Tussilaginis Lev. Magnag., Winter, Sydow, Roum. 250, Mll. 244, Gand. 655, Oud. 10, Bagnis, Vize 45, Cke 151, Voss, T., V.,
Doassantia.
D. Alismatis (Fr.) Ell 1485
D. Epilobii Farlow Ell. 1486
D. Sagittariae (Wert.) Sacc. Briard.

Endophyllum

E. Euphorbiae de Bary Voss,

E. Persoonii Lev. (Sempervivum) Mll. 1734,

E. Sedi Lev. Mll. 1645, Schroeter, Therry,

E. Sempervivi Lev. FA. 947, FE. 1973, H. M. 699, Magnus, Roum. 873, Therry,

Geminella

G. Delastrina Schrt. (Veronica) Mll. 21, K. 26, Krom.

G. foliicola Schröt. (Carex) Mll. 928,

G. melanogramma Magn. (Carex) Schroeter, Niessl, Ell. 291, V.,
Linhart. 105. 205.

Entyloma

E. Alismacearum Sacc. (Alisma) V., Roum. 1358, Modena. Kl. 553.
Erik. 263.

E. australe Speg. (Physalis) Speg. d. Arg. 6,

E. bicolor Rabh. (Papaver) FE. 2496,

E. Bizzozerianum Sacc. (Sagittaria) Gand. 744, V.,

E. Calendulae de Bary. Winter, FE. 1849, MU. 1422, Oud. 123, FE. 2252,
V., MU. 2221. Schröt. Schl. 475 a et, c et f. Erik. 102.

E. canescens Schr. (Myosotis) FE. 2391, 2493, MU. 1712, K. 213, Erik. 258.
E. compositarum Farlow. Decorah (Iowa) E. W. Holway Ell. 1492

E. Chrysosplenii Schröt. MU. 1516, T., Schröt. Schl. 472. Erik. 260.

E. Corydalis De By. MU. 532,

E. Eryngii De By. MU. 1713,
E. Flærkeae Helw. — Ell. 2288.
E. Ficariae Schröt. E.C.I. 843, Cke 172, Oud. 124, Erik. 3.
E. Guaranotinum Speg. Balansa.
E. Fischeri Thum. (Stenactis) MU. 1515,
E. hydrophilum Sacc. et Sod. — Sib.
E. Helosciadii P. Magn. FE. 2704
E. Heschscholtziae Harkn. — Calif.
E. fuscellum Rabh. (Papaver, Glaucium) FE. 2495, V.,
E. irregularis Joh. 239 — Erik. 259.
E. gramineum Sacc. Sb.,
E. guaraniticum Speg. Balansa 3731.
E. Linariae Schröt. Thüm. — MU. 2129 — FE. 2703 — Ell. 1487 — Farlow —
Lagerh. (Scand.). Erik. 261.
E. Hottoniae Rostr. MU. 2222
E. matricariae Rostr. MU. 2223 — Rostr.
E. microsporum Schröt. (Ranunculus) FE. 1872, Winter, Ell. 1488, Lagerh. (Lapponia)
Wint. Erik. 201.
E. Lobeliae Farlow. Ell. 1493.
E. Menispermi Farlow Farlow — Ell. 1490

E. Physalidis Kalch. et Cooke Ell. 1491 – Lib. 1491 –

E. Picridis Rostr. Mll. 1015, T.,

E. Ranunculi Schröt. FE. 2494, Winter, Therry. V. Linhart 107

E. serotinum Schröter. FE. 2702 – M.U. 2220. Schröt. Schl. 465.

E. Ungerianum de Bary. (Ranunculus, Ficaria) Mll. 219, FE. 1873, 2141, 2392, Voss, Winter, Niessl, – M.U. 2128 –

E. Thalictri Schröt. Ell. 1489

E. verruculosum Passer. (Ranunculus) Oud. 125, FE. 2253 It., E.C.J. 842, Mll. 1220. It.,

E. Winteri Linhart Linhart 206

Graphiola

G. Phoenicis Poit. Magnag., Roum. 7, Mll. 299, Beltrami, Niessl, FE. 2160, Therry, Ell. 807, – FE. 2800 – Linh. 199. – Bref –

Gymnosporium

harknessioides Ell. et Holw. Ell. 1392

Gymnosporangium

G. biseptatum Ell. (Cupressus) Ell. 272, T.,
– var. foliicolum Farlow. (Thuja) Ell. 1479.

G. clavariaeforme DC. (Juniperus com.) Mll. 1036, Ell. 273, T., Vivian.,
Modena – Linhart 332 –

G. conicum DC. (Junip. comm.) Mll. 745, Bereng., Rav. 791,

G. clavipes C. et Peck. (Junip. virg.) Mll. 44, Rav. 272, T.,
Rav. 502, – Ell. 1083

G. Ellisii Berk. (Cupressus, Junip.) Ell. 271, T.,

G. foliicola Berk. (Cupressus) T.,

G. fuscum DC. (Junip. Sabina) FE. 1882, Oud. 260, 145, Mll. 1435, T., H.M. 678, – M.U. 2139 – Ell. 1478 –

G. Juniperi Lk. (Junip. com.) Vize 38, Voss, Plowr, V.,

G. juniperum (Linn.) Linh. 39 = G. conicum DC!

G. juniperinum Linn. Linh. 132. 238 = " " ! Erik. 65.

G. macropus Wym. (Junip. virg.) Ell. 270, Farlow, Mll. 148, T.,

G. Sabinae Fr. Vize 7, Cke 640, Roum. 434, Linh. 237. Erik. 279.

Hemileia

H. vastatrix B. et Br. (Coffea) Cooke,
Lecythea
L. salicina Lev. Ell. 1484

Melampsora

M. Balsamiferae Thm. (Populus bals.) Mll. 1832, T., Mll. 2048,

M. betulina Desm. Cke 62, Winter, Oud. 12, Vize 230, 140, Sydow, Roum. 320, T., V., Linh. 333 – Lib. 336 – Kl. 492. Erik. 66, 26.

M. Carpini Fuckl. K. 308, Voss, ECJ. 250, Mll. 1138, V., T., Berenz, Linh. 239 – Lag. (Germ.)

M. Caprearum Thum. (Salix Caprea) Mll. 1345, Cke 69, Mll. 1534, T., Winter, Roum. 1239,

M. Castagnei Thum. (Salix cusp.) Roi –

M. Cerastii (Pers.) Wint. Linhart. 434

M. Circaeae Thum. Mll. 1731, V., Lagerh. (Scand.). Erik. 212.

M. Crotonis Ell. 1877 –

M. Cynanchi Thum. Mll. 1136,

M. Euphorbiae Cast. Mll. 1049, 246, 336, Fl. 1222, 1223, Oud. 125, Roum. 745, Winter, Beltrami, ECJ. 399, Cke 423, Vize 50, Magnag., T., V., Lb., Roum. 824, Therry, Mll. 2047, – West. 973 –

M. Epilobii (Pers.) Fckl. Roum. 744, 527, V., Lb., – Ell. 1076 – West. 1060 – Linh. 335 –
Erik. 130

M. Goeppertiana (Kühn) Wint. Linh. 240.

M. epitea Thum. (Salix) Mll. 1444, 1646, Winter,

M. Galii (Link) Wint. Linh. 337

M. guttata Schrt. (Galium) Mll. 42, Schroeter, Winter, T., V.,

M. Helioscopiae (Pers.) Fl. 2814 – Modena – Linhart. 334 – Kl. suppl. Erik. 129 a, b. Kl. 290.

M. Hypericorum (DC.) Schröt. – Kl. 483. Erik. 25.

M. Lini Desm. Vest, FR. 1224, 1226, Mk. 1535, 952, Cke 70, Vize 66, Lahart 134, K. 229, Oud. 11, Grev. a. H. 6, Winter, T., L., - Westd. 1061 - Kl. 482 - Schröt. 631.

M. Liquidambaris Cke. Rav. 47,

M. Medusae Thum. (Populus ang.) Mk. 1137, 1732,

M. Padi Winter FR. 2624, - Del. Westd. - Lib. 239 - 89 - Erik. 132.

M. pallida Rostr. (Sorbus, Pyrus) Mk. 1050, Vest, Winter, T., - Westd. 2150.

M. pinitorquum (a. Br.). Rostr. Erik. 281.

M. populina Tul. FR. 1127, Mk. 1135, Rav. 45, 46, Cke 61, Oud. 17, 18, 129, Vize 291, 35 Sydow, Magnus, EC. 599, Gand. 767, 1170, Vest, Roum. 716, EC. 599, T. L. Thery, Lb. Vize 326 - Westd. 1074 - Westd. 1075 - FR. 2715 - Lib. 338 - Linh. 40 - Fck. Kl. 488. Kl. 424. Erik. a, b, c, d.

M. quercus Schröt. Thery.

M. Ricini Passer. EC. 604, Syn. Salicis DC. Kl. 494.

M. Salicis caprearum (Pers) Linh. 133. Kl. 491. Erik. 24, 68, 214.

M. Salicina Lev. Oud. 13. 14. 15. 16, Mk. 145, 1160, Westd. 200, Cke 155, 63, Sydow, Schroeter, Gand. 757, Vest, Roum. 624, Vize 232, 67, T. L., Fuckl. sem. 2621, Lb. Thery, - Westd. 736 - Westd. 280 (6).

M. Sorbi (Oudem.) FR. 2716.

M. Tremulae Tul. (Pop. Tremula) Mk. 245, Oud. 19, Vize 66, Cke 154, Winter, Roum. 298, V., T., Saltz.

M. Vitellinae Syn. Kl. 485.

M. Vaccinionum V., - FR. 2815 - Westd. 1259 - Schröt. 646.

M. Vaccinii (Alb & Schw) Wint. Linhart. 336. Kl. 484. Erik. 131, 213.

Melampsorella

M. Caryophyllacearum Schrt. (Stellaria, Cerastium) Mk. 443 Oud. 267, Niessl, Winter, T., Kl. 586.

Puccinia

P. Acetosae Kcke ECJ. 688, Winter, V.,

P. aberrans Ell. 1834

P. aculeata Schwz. (Podophyllum) Ell. 257, MU. 547, T., Rav. 719,

P. Adoxae DC. Voss, MU. 332, K. 46, C. 531, Schroeter, T., Kornich, West. 581
Ell. 2247.

P. aecidiiformis Thum. (Nidorella) MU. 1328,

P. Aegopodii Lk. MU. 738, HM. 687, Oud. 130, Vize 34, C. 439,
Linh. 118 – Winter, Sydow, Magnus, T., V., Roum. 1847, Lb., – West. 629
Kl. 273. Erik. 10.

P. acuminata Fckl. (Galium) Vize 27, MU. 38, T.,

P. Aethusae Fckl. Voss, Rel. West. – – Zara – Roum –

P. Aletridis B. et C. Ell. 1454. MU. 2230. Trel. –

P. Alliorum Schroeter, MU. 1434, K. 222, Kornicke, FE. 2286, Voss,
MV. 1136, Roum. 244, Niessl, Cke 425, Oud. 250, ECJ. 845, T., V.,
Lib. 329 – West. 752 –

P. alpina Fuckl. (Viola bifl.) Speg. d. H. 73, Winter, Kornick. V.,
Erik. 64.

P. ambigua Roum –

P. Amphibii Fckl. (Polyg. Amphibium) FA. 942, Kornicke, K. 43,
Ell. 259, 1455. – Gand. 764, Roum. 246, MU. 326, Vize 28, FE. 2287,
Oud. 39, 131, Rav. 43, C. 133, T., V.,

P. Amorphae Schwz. Rav. 40, 279, – Ell. 1036 – Trel. – Ell. 1036 (2) Ell. 2255.

P. anachoreta Harkn. Calif.

P. Anemones Pers. FE. 1888, MU. 829 a et b Fuckl. ren. 2623, Vize 26,
Cke 530, Speg. d. H. 32, T., V., MU. 2031, – West. 580 – ~~Ell. 1847~~

P. Angelicae Fuckl. Oud. 26, Lb., Ell. 1449.

P. Anemones virginianae Schw. FE. 2614, Ell. 1456. Linh. 23. – Ell. 1847

P. Andersoni B. et Br. (Cnicus) Vize 30,

P. annularis (Teucrium) Kornicke - Modena - Lib. 93. Sib.
P. Andropogi Schw. Ell. 1470
P. Andropogonis Fckl. FE. 1891, MU. 1638, Schroeter, FE. 2175, T., V.,
P. angustata Peck. (Scirpus) MU. 838,

P. anomala Rostr. (Hordeum Zeocr.) MU. 831, T.,
P. Arechavaletae Speg. Balansa 3529.
P. Apii Cda Oud. 25, ECJ. 547, Vize 54, Plowr., FA. 1218, K. 311, T.,
P. arenariae (Schum) Lb. West. 856 - FE. 2807 - Rel. West. - Linh. 217. 116. Lagerh. (Germ. et Scand.) Sib. Schröt. 599.
P. Aristolochiarum Cda Speg. A. H. 33, Niessl, V.,
P. argentata Schw. Trel. Erik. 114. Kl. 280.
P. Artemisiarum Duby. FE. 2483, 2484, MU. 1522, 638, FA. 1024, Oud. 132, Voss, MU. 1332, T., V., MU. 2034, 2033, - West. 851 -
P. arundinacea Hedw. (Phragmitis) MU. 141, 743, 1125, Oud. 47, 48, ECJ. 198, Magnag. Winter, Vize 220, C. 123, T., V., Roum. 1234. West. 289 - West. 186 - Ell. 1474 - Alger - Ell. 1851 - Kl. 486.
P. Asarina Schw. et Kze K. 48, ECJ. 197, MU. 35, Körnicke, Linh. 25. Kl. 250. Schroet. 596.

P. Asperulae Fuckl. Kornike,

P. Asphodeli Duby Delacour, - FE. 2710
P. Atragenes Fuck. MU. 2146 -
P. atra Speg. (Verbesina) Speg.

P. australis Veike (Molinia) Kornicke,

P. Asparagi DC. MU. 432, ECJ. 548, HM. 680, Roum. 248, Vize 113, T., V., Linh. 223 - Lib. 294

P. Asteris Duby MU 1724, C. 127, Rav. 280, FE. 2088, Fuckl. ren. 2631, farlow, Kornicke MU. 1929, 2030, 2029, – Ell. 1046 – Ell. 1045 – Linh. 216. – Lagerh. (Lapponia). Erik. 166, 57 a, b. Schröt. 610.

P. australis Speg. Balanche 3488.

P. Balsamitae Str. FE. 2087, Magnus, Gand. 663, K. 44, T., Kl. 463. Schröt. 584.

P. Bassamorhizae Ell. 1833

P. Bardanae Cda (Lappa) MU. 1228, 329, Voss, T., V., West. 1073. Kl. 462.

P. Behenis Schröt. (Silene) MU. 635, T.,

P. Berkeleyi Pass. (Vinca major) MU 1233 It., V., Therry,

P. Betonicae DC. MU. 741, Vize 16, C. 532, Kornicke, T., V., West. 680 – Linhart 312.

P. Bigeloviae E. et. Ell. – Ell. 2248.

P. Bistortae DC. MU. 833, FE. 2385, FA. 943, Winter, Kornicke, Sydow, E.C.I. 398, V., Niessl, T., – West. 755 – Linhart 220. – Lib. 91 – Erik. 13.

P. Brachypodii Fuckl. Niessl, FA. 1129, T., V., MU. 2036,

P. bonariensis Speg. (Justicia) Speg. d. Arg. 9,

P. Bulbo-castani Fckl. Vize 212,

P. bullata Schrot Linh. 318. 121. (Apium, Conium, Silaus) K. 219, C. 328, Winter, Plowr., Kl. 275, 284. Erik. 112. 588.

P. Bupleuri Rud. Valli di Rolo K. 38, 220, FA. 1217, Magnag. Speg. d. It. 74, T.,

P. Buxi DC. C. 140, MU. 735, Vize 11, Roum. 165, H.M. 684, V., West. 1074

P. Calaminthae Fuck. MU. 1129, Sydow, Winter, Voss, V.,

P. calcarea Lag. – Lag. (Germ.).

P. Calcitrapae DC. MU. 1524, Roum. 45,

P. Calthae Lk. Oud. 133, MU. 1821, Vize 219, E.C.J. 48, T., V., Lb.
Roum. 1337, – West. 1186 – Linhart. 430. Kl. 465.

P. cancellata S. et R. (Juncus) Roum. 1236, MU. 1927, – FE. 2708 –

P. Cardaminis Niessl, (Card.) Niessl,

P. Castagnei Thum. (Apium) MU. 1727,

P. Caryophyllearum Wallr. Kornicke, Magnus, FE. 2091, Mayer, Plowr., V., Erik. 9, 167, 61.

P. caulincola Schneid. (Thymus chamedrys) MU. 1030, T., FE. 2617, FE. 2616, Erik. 276.

P. Caricis Schum. Linh. 38. Erik. 209. Kl. 469.

P. Caricina DC. Oud. 41, 42, Ell. 266, 269, FA. 1026, Schroeter, Farlow, K. 42, 223, MU. 34, 744, 837, 1721, 1035, Rav. 278, C. 317, 634, E.C.J. 150, Plowr., T., V., Lb., – D.

P. Caricicola Fuck. – Siber.

P. Centaureae DC. MU. 232, Voss, C. 638, Oud. 33, Winter, Vize 120, T., V., – West. 756 –

P. Cephalandrae Thum. MU. 1031, T.,

P. Cerasi Cda M. U. 439, FE. 2486, Farlow, MU. 637, Voss. T., V.,

P. Cesatii Schr. Linh. 314. – Roum –

P. Cestri Lev. Speg. d. Arg. 16,

P. Chaerophylli Purt. MU. 1229,

P. Chamaedrys Ces. M. U. 1632, Kornicke, V.,

P. Chondrillae Cda. (Leontodon, Hypochaeris, Lactuca ec.) Vize 211, MU. 140, 328, FA. 1122, Voss, Winter, Oud. 31, 32, T., V.

P. Chrysosplenii Grev. Niessl, C. 332, Kornicke, Vize 218, Plowr., FE. 2706 –

P. Cicutae Thum. MU. 1333, Oud. 252, 251, MU. 1928,

P. Cirsii Lasch. Vize 26, 30, Roum. 46, C. 125, Voss. Winter, MU. 142, T., V., Ell., MU. 1926, Vize 324, MU. 2037, Ell. 2254.

P. Circaeae Pers. Ell. 250, MU. 237, 1330, Magnus, MV. 1135, 389, Vize 125, C. 74, 131, Plowr., K. 47, Speg. d. It. 79, Winter, Roum. 147, T., V., – West. 1184 – Ell. 1030 – Linh. 21. Lib. 293, Erik. 59. Lib. Kl. 404. Kl. 475.

P. Clinopodii DC. FE 1971, V., – West. 854

P. cladophila Ell. 1839

P. compacta de By. Juckl. ren. 2624, HM. 688, (Anemone)

P. Compositarum Schl. FE. 2167, Magnus, Vize 23, Winter, Voss, Ell. 263, K. 41, ECJ. 649, FE. 2167, Ell. 263, T., V., West. 757 – Ell. 2252, Ell. 2253. Kl. 274.

P. conglomerata Knz. et Schm. (Homogyne) Jckl. ren. 2632, MU. 1720, Niessl, Kornicke Linh. 221. 122, Lagerh. (Germania)

P. Conii Juckl. Roum. 144, Winter,

P. congregata E. et H. Ell. 1463.

P. Convolvuli Cast. MU. 31, 334, FE. 2177, Ell. 255, ECJ. 200, Kornicke, Schroeter, Voss, T., V., Linhart 421. 422 – Ell. 1857

P. Conoclinii Seym. Ell. 1467 Ell. 2251.

P. coronata Cda (Gramin.) HM. 681, Oud. 134, FE. 2174, FA. 945, Linh. 36. 230 Vize 210, Farlow, Plowr., Therry, Schroeter, Winter, Trel. Farlow, Voss, T., V., Roum. 1338, – West. 759 – West. 1076 – Linh. 329 Erik. 19, 121.

P. crassivertex Thm. (Iris) MU. 546, T., MU. 2035,

P. curtipes, Howe. Ell. 1034 – Ell. 2242

P. Cyani Pass. FA. 1027, MU. 636, T., V.,

P. Cyrillae Ell. 1720

P. Cynodontis Desm. MU. 633, FE. 2171, V., Linhart 313.

P. Cypripedii A. et H. Ell. 1473.

P. De Baryana Thm. (Anemone) MU. 639, T.,

P. Dayii Clint. Ell. 1453
P. Dentariae Fckl. MU. 37,

P. Dianthi DC. Schroeter, MU. 1431, Oud. 135, Magnus, Roum. 1339, West. 292 – Ell. 1457 – Lib. 158
P. difformis Kze C. 325,
P. digitata Harkn. Calif. Ell. 1466.
P. discolor Fckl. (Prunus) FE. 2382, Kornicke, Lehmann,
Puccinia Magn. Schröt. Schl. 560.
P. Discoidearum Link. (Carlina, Helianthus, Artem) H. M. 685, FE. 2163, Roum. 742, V.,
P. Drabae Rud. — Erik. 274 a et b.
P. Dracunculi Aul. MU. 1633, Winter, T., V.,

P. dubia (Bromus) V.,
P. Eleocharis Arth. — Arth. (Amer. Sept.).
P. Ellisiana Thum. (Andropogon) MU. 1336, T.,
P. elymi N. Sp. West. 291
P. elongata Schroeter (Caltha) Winter,
P. emaculata, Schr. Ell. 1029
P. Endiviae Pass. FE. 1895 H.,
P. Eriophori Thüm. MU. 2234.
P. Epilobii DC. Speg. d. H. 76, FA. 1121, K. 218, Vize 215, Ell. 260, Niessl, Winter, T., Lb., FE. 2615, 2619, – West. 682 – Ell. 1846
P. enormis Fuckl. (Chaerophyllum) Fuckl. ren. 2628, Ell. 1450. Erik. 119
~~P. Epilobi~~
P. exhauriens Thum. (Jasminum) MU. 1034,

P. expansa Lk. (Adenostyles) MU. 736,

P. Eryngii DC. MU. 1637,
P. evadens Harkn. – Calif. – Ell. 1843 Ell. 2244.

P. Falcariae Spr. Sydow, Linhart. 123.
P. fastidiosa — Sib.
P. Fergussonii B. et B. MU. 2233. Erik. 63, 168, 11.
P. fallaciosa Thum. (Tulipa) MU 1526,
P. flaccida Ell. 1836
P. flosculosorum (Alb. et Schw.) FE. 2711 Linhart. 425. 426. 427. 428. 321. 31. 225 – Trel. – Moden.
Erik. 173 a, b, c, d, 15.
P. fontana Nsl. (Caltha) Niessl,
P. fusca Relhan Trelease. Kl. 281. Sib. Kl. 467. Erik. 14.
P. Fuirenae Cke Rav. 54,
P. fusca (Sow.) Schröt – Gresch. ~~Kl. 281.~~
P. Galanthi Unger. FE. 2707 – Linhart. 24.
P. Galii (Pers.) Lagerl. (Lapponia) – Schröt. Schl. 533.
P. Glechomae DC. C. 438, 635, Roum. 620, Konicke, MU. 836. a. b.
Vize 126, Plowr., Winter, K. 225, V., T.,
P. Glechomatis Ell. 1837 – Kl. 272.
P. Gonolobi Rav. Ell. 256, Rav. 282,
P. Galii (Pers) Linhart 429. 324. 124. Schröt. 533. Kl. 585, 470. Erik. 175.
P. Galiorum Lk. FE. 2084, 238, MU. 830, C. 57, 58, 318, H. M. 792,
Rel. West. – Oud. 37, 38, MV. 454, Plowr., Voss, Gand. 725, Winter, Schroeter,
Sydow, T., V., K. 37, Lb., – Ell. 1038. 1468.
P. Gerardii, Pk. Ell. 1035 –
P. Gentianae Link. FE. 1970, MU. 1239, Roum. 619, E. C. J. 298,
T., V., Bres., – Ell. 1037 – Linhart 423. 424. – Trel. Ell. 2220. Kl. 466.
P. Geranii Cda Roum. 616,
P. Geranii sylvatici Karst. – Erik. 62. Ell. 2240.
P. Giliae, Hark. Ell. 1058. Calif.
P. Gladioli Cast. MU. 1032 It, Thevy, – FE. 2808 –
P. Globulariae DC. Fuckl. ren. 2633, MU. 943, Niessl, Piratta,
West. 1075 –
P. glomerata Grev. (Senecio) Vize 21, C. 330, Beltrani,
P. Guaranitica Spag. – Bab. 3966.
P. Grindeliae Pk. Ell. 1445
P. Graminis Pers. C. 121, 122, 124, Roum. 741, Oud. 253, FE. 2378,
Linh. 34, 126 – Jarlow, Roum. 526, Vize 82, MU. 233, Rav. 277, T., V., Lb.,
West. 582 – West. 91 – Ell. 1028 – Modena – Trel. – Scortechini – 207 a, b, c, d.
P. grisea (Strauss). FE. 2806 –
P. Helianthorum Schwz. Rav. 42,

P. helvetica Schrot. (Aperula) Penzig – Linhart. 416.

P. Hariotii Vize Ell. 1446.

P. Helianthi Schw. Ell. 265, Mll. 436, 549, Niessl, Farlow, Rav. 41, F., V., – Mc N. 2141 – Trel.

P. Hemerocallidis Thum. Mll. 1822,

P. Herniariae Kirchn. Mll. 961,

P. Heraclei Grev. Oud. 30, 29, Plowr.,

P. heterochroa Desm. (Galium) Niessl, F. V.,

P. heterospora F. E. 3121 –

P. Heteropteridis Thum. Mll. 839,

P. Hydrocotyles Plowr. M. N. 2145 –

P. Hieracii Mart. (Hierac. vagum) Voss, F. E. 2083, Mll. 1634, Sacc., Winter, Fuckl. fen. 2630, Oud. 36, Lib., Lagerh. (Lapponia), Sacc. 274

P. Hydrophylli, Pk. & Clint. – Ell. 1043 – Trel. –

P. Hordei Fuckl. Mll. 1123, Voss, V., F.,

P. Hyssopi, Schw. Ell. 1053

P. Hypochaeridis Oud. Oud. 136,

P. Hysterium Straus. Roum. 1340

P. Iridis Walbr. Mll. 1823, Lib., V., Roum. 1648, { F. E. 2209 – 315. Linhart 349 Rabh. F. 572, Kl. 581. Erikss. 110, 170.

P. infermixta Pk. – Ell. 2239. P. Jasminii Eubonii

P. Ipomeae Che Rav. 791,

P. juncinum Thum. Mll. 1636, 1735, F.,

P. Jonesii Pk Ell. 1448 – Ell. 1856 –

P. Kuhniae, Schw. Ell 1054 Trel.

P. Loiseleuriae Thum. (wider wegn) (Brachypodium) Mll. 548 St., F. E. 2182 St., F., Linhart 415

P. Lamii Lib Roum. 1237,

P. Lampsanae Ces Mll. 236, C. 639, Mll. 1722, Winter, V., Roum. 1449, Wint. 855 – Rel. West. – Kl. 478.

P. lycopi Bon. & Rav. Ell. 1045 – Trel.

P. Liliacearum Duby (Muscari, Ornith.) Voss, C. C. 593, Homicke, H. M. 796, Mll. 832, 686, Delac. Rel. West. – Linhart. 29 –

P. Lantanae, Farlow Ell. 1052 –

P. Ledi Hamt. T.,

P. linearis Desm. (Phalaris) MM. 32, V.,

P. Lojkajana Thüm Linh. 117.

P. littoralis Bast. (Juncus) MM. 327, FE. 2377, T.,

P. Lorenthi spec. Balans. 3891.

P. Lobeliae Ger. Vol.

P. Lazulae Lib. Aud. 254, Wiesb. FL. 1128, Wk. Winter, L. Sh. Westf. 583 – M U. 2147 – Li. 94

P. Lychnidearum Lk. H.M. 663, Aud. 255, H.M. 498, Vize 31, Alger. – Kornicke, C. 129, Howr. Winter, V. T., Roum. 961, Kl. 472, 593.

P. Lycoctoni Fuckl. Fuckl. enum. 2625, V.,

P. maculosa Ell. 1855

P. macrorhynchi Bubh. FE. 2387,

P. mesomajalis D. et Curt. (Kentrosia) M.U. 1126,

P. Magnusiana Wke (Phragmites) Magnus, Vol, Roum. 47, Winter, MU. 460, FE. 2164, 2288, Thery, Kornicke, V., T., Roum. 1342, – M U. 2144 – Linhart 37 – Erik. 122.

P. Malvacearum Mougeot. MU. 737, 1635, 234, 1723, 828, FE. 1966, 1896, 2085, 1892, 2388, K. 227, Kornicke, Magnus, C. 137, ECF. 739, Vize 29, 216, Fuck. enum. 2626, Schroeter, Gand. 712, MV. 470, Aud. 23, 22, Vol, Syst. Myc. 10, V., T., – Berthe Lemoine – Jaczewski – Linhart. 22 – Ell. 1850 – Balansa 37 42 et 3884. Erik. 271. 60a et b.

P. Maydis Berenq. ECF. 761, Vol. Schroeter, MU. 321, FE. 2172, Linh. 27 – Trel. – MV. 120, Ell. 268, Farlow, T., V., – D. – Balansa (Paraguay)

P. Mariae Wilsoni, Clint. Ell. 1027 –

P. Menthae Pers. FL. 1216, C. 330, Ell. 252, FE. 2384, MU. 442, 330, ECF. 648, Winter, Gand. 673, Vol, Magnus, T., V., Westf. 754 – Linhart 419. 420 – Ell. 1461 – Modena – Trel. – Schröt. Schl. 550 het n. Erik. 115 a et b.

13

P. melanosora Speg. (Acicarpha) Speg. Arg. 11,
P. melanconioides E. & H. Ell. 1059 Calif.
P. Meisneriana Thum. (Rhamnus) Mll. 834, T.,
P. mesomegala, B. & C. Ell. 1041.
P. microsora Kche (Carex) Fuckl. 2637, Ell. 253, Kornicke,

P. Millefolii Fckl. (Achillea) C. 633, Vize 33, V.,

P. minussensis Thum. (Mulgedium) Mll. 1430, T.,
P. mirabilissima Peck. Ell. 1451 – 1860. Ell. 2243.
P. mixta Fckl. (Allium) Kornicke, FA. 1220, T., – D.

P. Moehringiae Fckl. Mll. 1631, FA. 1123, C. 130, Voss, Magnag., Vize 35, Winter,
P. Moliniae Tul. Rel. West. Voss, Kornicke, V., Therry, – FE. 2811 – FE. 2812 Schröt. Schl. 565. Erik. 278.

P. montana Fckl. (Centaurea) Winter, FE. 2618, – FE. 2712 –
P. nigrescens Peck. Ell. 1459. 1458
P. nodosa Harkn. Calif.
P. Morthieri Kor. (Geranium) Speg. It 77. Kornicke, Winter, Mll. 2038, Lb.,
P. Myrrhis Schw. Mll. 1327,
P. mucronata, b. Rosae Dec. West. 134 –
P. nigrescens Ell. 1852 –
P. Nolitangeres Cda Mll. 1334, FA. 1021, 1219, Kornicke, Niessl, Ell. 251, E.C.J. 199, V., T., Roum. 1343, – West 1185 –
P. oblongata B. Vize 61, Schröt. Schl. 573. Erik. 12.
P. obtegens Tul. Vize 323,
P. obscura Schr. (Luzula) V., Schroeter, Ell. 1469; Modena; Trelease. – Roum, Erik. 109. Schröt. Schl. 561.
P. Oenotherae, Vize Ell 1060 – 1858 –
P. opulenta Speg. (Ipomaea) Speg. Arg. 12,
P. Orobi Schum. Modena
P. obtecta Pk. Ell. 2235.
P. obtusa Schr. (Salvia) E.C.J. 742, Bagnis, Voss, Mll. 740, Niessl, T., Linh. 320; Schröt. Schl. 538.

P. obtegens Tul. (Cirsium) Oud. 34, 35, Winter, FE. 2173, MV. Voss, T., V.,

P. Oreoselini Fuckl. MU. 1237, Korniche, Gand. 726, Niessl, Sydow, T., V.,

P. Oxyriae Fuck. ren. 2635. MU. 2028,

P. pallido-maculata E. et E. — Ell. 2234.

P. pampeana Speg. (Salpichroa) Speg. Arg. 13,

P. papillosa Johans — Lagerh. (Germ.).

P. paraphysaria Bagn. (Lagurus) Vis., Therry

P. Parodii Speg. Bal. 2723, Bal. 2735 (v. minor), Trabut.

P. Peckiana Howe (Rubus) Ell. 261, Trel.

P. Petalostemonis Farlow. Trel. – Ell. 1845–1844

P. Petroselini B. Plowr.,

P. Peucedani Fckl. T.,

P. Physospermi Pass. FE. 1969,

P. Phragmitis Korn. Linh. 26 Magnus, Korniche Therry, Castelfranco, Schröt. Schl. 563. Ell. 2238. Schröt. ~~563~~ Schl. 563. Erik. 169.

P. Phlomidis Thum. MU. 1236, T.,

P. Pilocarpi Cooke Rabh.-Wint. 3123. Bal. 4281.

P. Pimpinellae Lk. MU. 1636, Voss, MV. 475, Winter, V., Lb., Westb. 853 – Ell. 1040 1460 Linhart. 325 – Trel. Linh. 125 – Erik. 118.

P. Plectranthi Thm. MU. 632, T.,

P. polygoni-amphibii Pers. — Erik. 111.

P. plumbaria, Pk. Ell 1044 –

P. Polygoni Schum. MU. 434, Plowr., Schröeter, FE. 2481, Voss, Auersw., Winter, V., T., Rel. West. Linh. 316; Trel. (Polyg. amphibii ~~Linh. 114~~) Erik. 171. Kl. 292.

P. Polygoni-vivipari Karst. Speg. It. 75, V.,

P. Polygonorum Schlcht. MU 2229 – Ell. 1859. Erik. 208; 20.

P. Poarum Niessl. Winter, Linh. 128;

P. Podophylli Schw. Trel

P. porphyrogenita Curt. (Cornus) Mll. 545, T., Ell. 1032
P. Porri (Sow.) Linhart 418.
P. Prenanthis Fuckl. K. 312, Soc. Helv., Mll. 1432, 1033, Voss, T., V. Linh. 322, Lagerh. (Lapponia) Schröt. Schl. 544, 543. Erikr. 277a, 1b. 8. Kl. 474. Erikr. 116. Kl. 278.
P. Primulae Grev. C. 138, Vize 121, Fuckl. ren. 2634, Mll. 36, Winter, Therry, C.
P. Pjidii F. E. 3126
P. Prostii Duby (Tulipa) FE. 2165 It., Mll. 437 It., ECJ. 196,

P. Printziae Thm. Mll. 742,
P. Prunispinosae Pers. Rel. West. Linh. 28 – Erik. 113.
P. Prunorum Lk. Jarlow, Kornicke, Roum. 245, Voss, Gand. 759 Oud. 24, Mll. 1238, 1331, C. 139, FE. 2089, 2383, 2090, Ell. 263, Magnus, V., T., Rav. 499, – Ell. 1048 – Ell. 1047 – ~~Ell.~~ Kl. 590.
P. pulchella Peck. (Ribis) Mll. 544, T.,

P. pulverulenta Grev. (Epilobium) FE. 2485, Vize 19, 36, C. 134,
P. punctum Link. West. 290
P. Pyrethri Rabh. FA. 1022,
P. Pyrolae, Cke. Ell. 1039
P. reticulata de Bary, (Chaerophyllum, Pimpinella) Sydow, Voss, Oud. 27,

P. Ribis DC. Mll. 39, Kornicke, Niessl, Schroeter, Roum. 621,

P. Rossiana Sacc. (Scilla) V.,
P. rubefaciens Jch. – Erik. 272.
P. Rubigo Vera DC. Ell. 1471 – Trel. – Linhart. 327. 328. 127 (var. simplex) 35 – Arth. (Am. bor.). Schröt. 55 Erik. [illegible]
P. Rumicis Bellyn. Kornicke, Gand. 755, Schroeter, V.,
P. rugosa Speg. Balansa. 3433.
P. Saginae Jckl. Vize 32, T.,
P. Saccardoi Tepp. – Austral.
P. Salviae Ung. Voss, Niessl, Winter, V.,

P. Saniculae Grev. C. 136, MU. 1820, FE. 1885, K. 221, Vize 13, Winter,

P. Saussureae Thum. MU. 1329, T.,

P. Scrophulariae Lib. Rel. West.

P. Saxifragarum Schl. Kornische, Winter, Vize 217, Jarlow, Plowr, MU. 2143

P. Scorodoniae Lk. C. 329, Vize 123, 17, ECJ. 686, MU. 1726, Roum.

P. Schneideri Schröt. 1235, Rel. West

P. Schedonardi K. et J. Schl. 594 Ell. 2246.

P. Schileana Speg. (Ximenesia) Speg. Arg. 14,

P. Scillae Linhart. Linh. 417

P. Scirpi Link. Vize 122, C. 636, Magnus, ECJ. 49, FA. 1120, Linh. 218 - MU. 1128, Plowr., Magnag. V., T., Roum. 823, Ell. 1472 -

P. Senecionis Lib. V., - Lib. 92 -

P. Schröteri Pass. MU. 2231.

P. semireticulata Fuckl. (Geranium) Fuckl. ren. 2627,

P. Serratulae Thüm. MU. 2140 -

P. sessilis Schndr. (Phalaris) Kornicke, Fuckl. 2636, Winter, Magnus, Therry, Lb., Vize 322,

P. Sesleriae Reichardt. MU. 1337,

P. Seymeriae Ell. 1835, 2249.

P. Silai Fckl. MU. 235, T.,

P. Silenes Schröt. K. 39, Linh. 326.

P. Sileris Voss. MU. 1230,

P. Silphii Schw. Jarlow, - Ell. 1033. 1462. - Trel. -

P. silvatica Schröt. Linh. 129

P. Smilacis Schw. MU. 30, - Ell. 1062 - 1477 -

P. Smyrnii Cda. FE. 1968, MU. 1234, Roum. 525, C. 440, ECJ. 687, Vize 22, Bagnis,

13

Vis., Oliver.

P. Soldanellae Fuck. Symb. N. 78, Linh. 224.

P. Solani Cooke Ill. 1476.

P. solida Schw. (Anemone) Mk. 525,

P. Soncki Rbh. Crick. 275. Oud. 157, Mk. 238, T, V, Mu. 2232, Lagerh. (Bosnia).

P. Soghi Schw. Rav. 497,

P. Spergulae DC. Mk. 550, K. 69, T,

P. spergulacea Ell. 1841

P. spreta, Pk. Ell. 1049. 1464, 2233.

P. Stachydis DC. Mk. 464, Schroeter, Voss, K. 65,

P. splendens, Vize Ell. 1061

P. Stellariae Duby Mk. 435 Mk. 447, Voss, Winter, Roum. 1450, 4 to 311,
P. Cerastii Ces. Ell. & Ev. 2245 Wint. 1271
P. Stramini DC,

P. striaeformis West. (Graminis) Mk. 392, Schroeter, Oud. 65, 44, 63, Magnus, Voss, FR. 1023, Oud. 46, Magnay, Syrow, T, V,
West. 1077 Rab. Wint. Trabut Roum
P. striola Link. Rav. 498, West. 1272 Kl. 468.

P. striatula Peck. (Calamagrostis) Mk. 1633, Ill. 1475
P. Striata Cooke Ill. 1465

P. suaveolens Pers. (Cirsium) C. 54, Winter, Oud. 64, Mk. 433, V,
Ell. 1056 Linh. 120 Kl. 280.

P. Succisae K. L. Oud. 257, V,

P. subcircinata Ell. 1840

P. subtecta Bostr. (Cirsium) Mk. 438, T,

P. Symphoricarpae, Hark. Ell. 1057 California

P. Tanaceti DC. C. 126, FE. 2168, Mk. 739, Soc. Helv., Fl. 1208,
Modena Mk. 321, K. 267, T, V, Jo. 2899 Linh. 226 227, 228. 323
Ell. 1848 1848, Lagerh. Finland, Fil. Ell. 2250. Kl. 487. Crick. 174, 117.
P. Tenerii Desm. Mk. 734, Bottrau, Ces. 743,

P. Thalictri, Chev. Ell. 1042 Trel

P. Thesii Chail Winter, Mk. 523, K. 40, Magnag., Wiesl, Vize 12, 214,
Linhart. 319

P. Thlaspeos Schub. K. 224, Fl. 944, 1025, Oud. 258, Magnag, T,

P. tenuis Ell. 1838

P. Thuemeniana Voss (Myricaria) Mll. 942,

P. tomipara Trel. Trel. – Ell. 1842 –

P. torosa Thum. (Donax) Mll. 1725,

P. Trabutii (Arundinaria) V., Trabut –

P. Tragopogonis Cda Voss, Oud. 138, Niessl, FE 2176, Winter, V., FE. 2810. Erik. 16.

P. Tripolii Wallr. (Aster) K. 226, Winter, FE. 2290, °, T., Oud. 139, Mll. 441, ~~59~~, Kl. 591.

P. Trollii Veike Kornische – FE. 2713 – Lagerh. (Scandin.). Erik. 172.

P. Troximontis Peck Ell. 1452

P. truncata B. et Br. Plowr.,

P. tuberculata Speg. (Lantana) Kornicke, Speg. Arg. 15,

P. Umbelliferarum DC. FE. 2086, C. 319, Magnag., Oud. 140, Vize 9, H. M. 793, C. 327, E.C.J. 249, Winter, Niessl, T., V.,

P. Umbilici Guep. C. 132, Vize 29, – West. 1270

P. Urospermi Thm. Mll. 1127,

P. Urticae Schum., Lagerh. (Lappenia).

P. Valantiae Pers. FE. 2480, Schroeter, K. 50, E.C.J. 847, Vize 213, C. 437, Auersv., Voss, V., T., – West. 584. Erik. 270. Sib., Erik. 58.

P. Valerianae Berk. Vize 68, Oud. 52, C. 64, Niessl, Linh. 222

P. Variabilis Grev. (P. Cichoriacearum) C. 55, Vize 53, C. 56, 128, Vize 62, Gand. 703, T., V., – West. 852 – Ell. 2241.

P. variolans Harkn. California Ell. 2237. Ell. 2236.

P. Veratri Duby E.C.J. 710, Mll. 634, 733, FE 2166, T., Winter, – Ell. 1031 –

P. veronicae Schum. f. Linhart. 214. Lagerh. (Germ.). Siberia.

P. Vincae Berk. Vize 29, V., C. 331, Linhart. 317.
P. verrucosa (Schulz) Wint. Linhart 414. 215. Kl. 471. Erik. 56.
P. Veronicarum DC. Niessl, H. M. 682, Vize 124, Winter, Schroeter, Vize 28, Kornicke, T., V., – M U. 2142 –
P. Windsoriae Ell. 1854
P. vexans, Farlow. n. s. Ell. 1051 –
P. Violarum DC. C. 49, Oud. 141, Voss, Magnag., F E. 2170, Ell. 254, Gand. 751, Sydow, C. 135, Oud. 259, Winter, V., T. Roum. 1844, – West. 683 –
P. Virgaureae Lib. E. C. J. 50, Thevy, Kornicke, – West. 681 – Modena
P. Violae Sch. Trel – Linh. 33. – Lib. 393 – Erik. 27 3. – Lagerh. (Scand.). Erik. 17. Kl. 473.
P. vomica Thum. (Saussurea) M U. 1824,
P. Waldsteiniae, Curtis – Ell 1050 – Gallitia.
P. Vulpinae Schr. J. E. 1886, Schroeter, Arth., Schröt. Schl. s 62.
P. Wilcoxiana Thum. M U. 2032,
P. Xanthii Schw. Farlow, M U. 33, Ell. 264, Rav. 730, Trel – Ell. 1853 –
P. Zygadeni Trel. Ell. 1447 – Trel. P. Zopfii ~~Linhar~~ Wint – Linhart. 229.

Podisoma

P. Juniperi communis Fr. Roum. 1263,
P. Ellisii Kornick. (Cupressus) M U. 1936,

Phragmidium

P. acuminatum Fr. C. 211, Plowr.,

P. apiculatum Rabh. (Poterium) M U 340, Sydow, M U. 1342, T., V., – West. 1071 –
P. asperum Wallr. (Rubus) Oud. 20, Gand. 1013, Magnag. V., T.,

P. brevipes Fckl. (Potentilla) Voss, Kornicke, T.,

P. bulbosum Lk. C. 99. – West. 1070
P. bullatum West. West. 1069 –
P. gracile B. (Rubus Idaeus) Fckl. ren. 2622, Auersv., M U. 1647, Oud. 21, C. 210, Ell. 282, F E. 2183, V., T., Vize 4, Roum. 822,
P. carbonarium (Schlechtd.) F E. 2813

P. fusiforme Schroeter (Rosa) MU. 1132, K. 310, Voss, T., V.,
P. Fragrariae (DC) Wint. – Linhart. 232. 331. Erik. 126.
P. granulatum Fuchl. (Potentilla) FE. 2280, MU. 1053, Speg. dec. I. 81, T., Niessl, Sydow,
P. Fragariastri Schröt. (Potentilla) K. 52, FE. 2365, Winter, West. 859 Ell. 1066 –
P. incrassatum Lk. (Rubus) ECJ. 744, C. 65, Magnag., Voss, MU. 339, 1245, T., V.,
P. longissimum Thm. (Rubus) MU. 542, T.,
P. microsorum Sacc. (Rubus caes.) V.,
P. mucronatum Link. (Rubus) C. 209, Vize 3, – Ell. 1065
P. obtusum Kze et Schm. (Potentilla) FA. 1225, MU. 956, 1735, 1343, Oud. 264, 265, Ell. 284, 283, T., Voss, C. 100, Schroeter, Sydow, Vize 5, H. M. 679, Gand. 943, T., V., Lagerh. (Germ.).
P. potentillae Corda. West. 860 – Linhart. 432. 233. 234. Ell. 2256. Sib. Erik. 210.
P. Poterii Fckl. Kornicke, FA. 949, Winter, V., – West. 858
P. Rosae alpinae (DC) Wint – Linhart. 330. Lagerh. (Scandin.).
P. Rosarum Rbh. MU. 338, 1054, Jarlow, Vize 2, Speg. Arg. 8,
P. Rubi (Pers.) Wint. C. 98, 66, Gand. 669, K. 228, Roum. 146, V., T.,
P. Rubi Idaei (Pers.) – Erik. 127 a et b. FE. 2620, Linhart. 131. 236, Lagerh. (~~Lapponia~~ Scand.)
P. speciosum Thm. (Rosa) MU. 247, Ell. 281, T., Erik. 128 a et b.
P. subcorticium (Schrank) Linh. 431. 130. Sib. Erik. 21 et 125.
P. triarticulatum B. et C. (Potentilla) Jarlow,
P. tanquitorbae (DC.) Schrot. Kl. 282.
P. Tormentillae Cda. Voss, Kornicke, Sydow, MU. 1538, T., FA. 1224,
P. Epilobii Otth.
P. violaceum (Schultz) Wint. Linhart. 235

Pucciniastrum

P. areolatum Otth. (Prunus) T.,

P. Circaeae Thm. Mll. 447, Speg. d. It. 65, T., Winter,

P. Epilobii Fuckl. Niessl, K. 309, Mll. 1246, Speg. It. 62, Winter, T., V.,

P. Hypericorum Schrot. Mll. 1344, 335, Speg. It. 34, Vize 127, C. 321, V., T.,

Peridermium

P. abietinum Fries. K. 314, T., – Ell. 1024 – Ell. 2223.

P. balsameum, Pk. Ell. 1025 – M. U. 2228

P. columnare A. et S. (Picea) Vize 60,

P. cerebrum, Pk. Ell. 1022 –

P. corticolum Lk. (Pinus) Rav. 269,

P. coruscans Thum. (Pinus) Mll. 1428,

P. loranthinum Pass. Beccari

P. elatinum K. et S. (Abies) Roum. 53, Voss, M. U. 1925, Ell. 1437

P. gracile Harkn. Calif. Kl. 388.

P. oblongisporium Fckl. (Pinus) Mll. 1227, E. C. I. 650, Winter, T., Voss, V.,

P. orientalis Cke (Pinus) Rav. 270, C., – Ell. 1026

P. Peckii, Thum. Ell. 1023 –

P. Pini Wallr. F. E. 1972, 1884, Mll. 939, C. 443, Vize 61, Farlow,

P. Strobi Kleb. Niessl, V., T., – Ell. 1021 – West 668. Ell. 2222. Kl. 263. Erik. 282.

~~P. strobilina~~

Perichaena

P. strobilina Fr. C. 207, F. E. 1883, Mll. 940, F. A. 956, Oud. 263, Winter, Roum. 242,

13

Pileolaria

P. brevipes B. et Rav. (Rhus) Farlow, Mll. 845, Ell. 247, 248, Rav. 48,

P. Terebinthi DC. (Pistacia) ECJ. 149, Mll. 1539, Roum. 747, Bagnis V.

Schizonella

S. melanogramma (DC.) Schröt. Erik. 255. – Schröt. Schl. 446.
S. tubtrifida E. et E. – Ell. 2260.

Sorosporium

S. Aschersonii Ule (Helichrysum) FE. 2487,
S. astragali Pk. – Ell. 2264.
S. Ellisii, Winter Ell. 1099. 1494, 2265.

S. bullatum Schröt. (Panicum) FE 2396, Ell. 295, T.,
S. Californicum Harkn. – Ell. 1495
S. Desmodii, Pk. Ell. 1100

S. Junci Schrt. K. 28, Mll. 138, T., Erik. 156.
Sr. Ell.
S. Morini C.

S. Magnusii Ule FE. 2488,

S. Paridis (Unger) FE. 2606,

S. Saponariae Rudolph. Mll. 722, FE. 1899, 2298, Niessl, Schroeter, K. 27, 209, V., Mll. 2225

S. Trientalis Woron. Mll. 1421,

S. Veronicae (Schröter) FE. 2607,

S. vesicarium Rostr. (Viola od.) Mll. 1513,

S. Violae Fisch. T.,

S. Vossianum Thum. (Molinia) Mll. 1319, T.,

Sphacelotheca

S. Hydropiperis (Schum.) Schröt. Schl. 445, 483. Erik. 253.

Ravenelia

R. glanduliformis Berk. et C. (Tephrosia) Mll. 1251, Ell. 363, Farlow, T., C., – FE. 2816

R. sessilis Berk. (Tephrosia) Rav. 55,

R. stictica Berk. et Br. (Virgilia) Mll. 554, T., FE. 2624,

Raestelia

R. aurantiaca Pk. – Ell. 2224.

13

Thecaphora

T. affinis Schn. (Phaca) Korniche, M.U. 2224. Erik. 254. Schröt. Schl. 409.

T. aterrima Tul. (Carex) Penzig,

T. Berkeleyana F.V. E.C.J. 46.

T. deformans Dur. et Mont. (Astragalus) F.E. 2489, T.,

T. Delastrina (Tul) Linhart. 108.

T. hyalina Jing. (Convolvulus) F.E. 1993, Plowr., Mll. 1625, Vize 45, Niessl, Korniche, T.,

Thecopsora

T. areolata Magn. (Prunus) Mll. 1536, Voss, Magnus, Winter, Roum. 397, T.,

T. Pyrolae Karst. K. 230, Farlow, Vize 52, Mll. 1447, 752, T., E.C.J. 600, Oud. 266,

T. Vacciniorum Lk. Mll. 1247, Voss, Speg. It. 66, Vize 59, Magnus, T., Winter, T., V.,

Triphragmium

T. echinatum Lev. (Meum) H.M. 787, F.E. 2062, T., – Ell. 1064

T. clavellosum Berk. (Aralia) Mll. 844, – Ell. 1063 –

T. Filipendulae Pass. Mll. 543, F.E. 2082, M.U. 2236. Erik. 124. Kl. 580. Erik. 123 a et b.

T. Isopyri Moug. Roum 319, V.,

T. Ulmariae Lk. Magnus, C. 212, Plowr., Korniche, F.E. 2081, Voss, Lb., – West. 1183 – Rel. West. – Linh. 231. Kl. 271.

Tuburcinia

T. Trientalis (Berk. et Br.) – – – . Erik. 101, Schröt. Schl. 482.

Tilletia

T. Calamagrostis Jckl. FE. 2394,
T. bullata Forst. (Rumex) Staritz. — MU. 2131 —
T. calospora Pass. (Alopecurus) FE. 2492 St.,

T. Caries Tul. MU. 724, C. 429, FE. 2395, Plowr., Voss, V., T.,
T. corona Ell. 1896 — (Roum. 1? 45; Linhart 402; Gallia
T. controversa Jul. Kuhn. (Agropyrum, Triticum) FE. 1896, K. 210,
MU. 1217, T.,
T. De Baryana Fisch. (Holcus, festuca) FE. 2490, 2491, 3393,
MU. 1020, JA. 1230, Schroeter, T.,

T. decipiens Korn. (Agrostis) FE. 2300. Schröt. ~~434~~ Schl. 434. Erik. 257.
T. foetens (B. et C.) — Amer. Ind.
T. endophylla De Bary (Brachypodium) FE 2293, Kornicke,
T. fusca. Ell. 1895 —
T. laevis Kühn (Triticum) MU. 1115, V., T., Ell. 1497; Linh. 10;

T. Lolii Aud. T.
T. olida (Briess) Wint. Erik. 157.
T. Milii Fuck. T.,
T. Rauwenhoffii Fisch. Marchal.
T. Secalis Jul. Kühn FE 2191,
T. tritici (Bjerk.) Wint. — Erik. 256.
T. separata J. Kunze (Apera) K. 29,
T. strialformis West. Trel; Ell. 1498; Linh. 106. Erik. 158.
U. alietis — Canadensis Ell. 1882 Uredo
U. Acetosae Schum. T.,
U. Aegopodii (Pleb.) Wint. Linhart. 136.
U. affinis Speg. (Verbesina) Speg. Arg. 23,

14

U. agrestis Schw. (Viola) Kornicke. Mk. 2040.

U. alliatum Link. FE. 2376, Kornicke, Voss,

U. alliorum Dec. West. 567
U. agrimoniae-Eupatoriae (DC.) Wint. - Erik. 69. Lib. 86-

U. agrimoniae DC. Mk. 147, 749, FE. 2189, Fl. 1124, C. 149,
Vize 57, H.M. 696, F, V, Link. 244

U. Alchemillae Pers. Mk. 1826,
U. alpinzsini Wint. M.U. 2232 - Linhart. 341.

U. Andromedae Ike. Rav. 731

U. Ari Rud. FE. 2199, Voss, Schroeter,

U. Ansoniae Ike Rav. 489. (Sub nov. Trichobasis Ansoniae)

U. Artemisiae Rabh. Mk. 969,

U. apiculosa Chev. West. 387-

U. Asparagi Lasch. Mk. 835

U. arundinacea Nouet-Mal. West. 390-

U. Avicullariae Alb. et Schw. Mk. 1825,

U. Azaleae Schw. Rav. 486. - Sc. 1081

U. Betae Pers. H.M. 798, C. 51, Vize 131, Flowr, - West. 286-

U. Barbara Speg. Balansa 3530.

U. Betulae Plot. Mk. 1067
U. Bauhardi Speg. Balansa 3434, 3447.

U. Bistortae Lib. 82-

U. bifrons Grev. (Rumex) Vize 55, 225,

U. caltnae Reg. West. 1171-

U. cancellata (Juncus) Thevy, Mk. 2039, Roum. 870,

U. candida Nob. West. 567-

U. Caraganae Thum. Mk. 1661,

U. capraearum Dec. West. 570-

U. Caricis DC. Magnus, - West. 845-

U. caryophyllacearum Juch. C. 75,

U. Cichoraccarum DC. (Taraxacum) Mk. 1232, Magnus, - West. 287-

U. chrysocides (Orch.) Mart. – Kl. 496.

U. Clematidis Thom. Mk. 539, T.,

U. Circeae Alt. Schw. Roum. 825. – West. 1180 –
U. cisneroana Spg. Balansa 3468.

U. Commelinae Speg. Speg. d. Arg. 26,

U. concentrica Desmz. West. 673 –

U. confluens H. (Mercurialis) C. 166, Rouss., – West. 668 –

U. Conii Str. Mk. 965, FE. 2376,
U. cristata Spg. Balansa 3474.

U. Crotonis (Lke.) Ell. 1079 –

U. cyclogena Speg. (Carex) Speg. d. Arg. 21,

U. cyani Dec. West. 575 –

U. cylindricum Lk. (Populus) Mk. 1833,

U. Cynapii H. Roum. 1452.

U. Cytisi H. Roum. 622,

U. digitariaecola Thüm. Mk. 2041.

U. Empetri H. Mk. 1064, West., Linhart. 342 Fuckel. sem. 2697, Niessl. T.,

U. Euphrasiae Schr. Erik. 177 Roum. 1253.

U. Evonymi Schrot. FE. 2185, Mk. 1346, Magnus, Bot., V., Linhart. 44

U. fabae H. Roum. 871.

U. Facelidis Speg. d. Arg. 22,
U. elephantopodis Schw. Ell. 1483.

U. euphorbiae Rebent. West. 288 –
U. ficii Cast. Balansa 29, 33, 35, 47.

U. ficus Cast. Mk. 1733, Beltrani V. Roum. 1233. Rav. 185.
U. ficicola Spg. Balansa 3881. Ell. 1080 – Mk. 2238 – Thalut. –

U. frankeniae Mutgn. Mk. 1934.

U. Filicinum Desm. Mk. 950, 268, Fl. Mk. 191, Schroeter, Auersw.,
U. floscculosum Speg. d. Fl. 63, C. 73, Bot., V., T.,
U. galii Lev. Balansa 3560.
Vize 229, – West. 944 –

U. epilea Kunze, West. 843 –

U. Galanthi Schrot. Bot., Mk. 951, Linhart. 135
U. agrarii Dec. West. 671 Ou. Wgt.
U. Erysi. West. West. 391 –
U. Liliorii Spg. Balansa 3556.

U. Gnaphalii Speg. d. Arg. 19,
U. gnaphalii Pob. Wgt. 568 –
U. ficariae Alb. West. 88 –

U. grossa Fr. (Rubus) FE. 2186, C. 68, Niessl. V., Roum. 1254. Lb.
West. 386 – Ell. 1480. Kl. 422.
U. formosa Vaberh West 848
U. fumariae Link. Linhart. 137

U. guarapiensis Speg. - Balaup.
U. Hedysari DC. T. MU. 1932,
U. hypodytes Nabenh. West. 572 -
U. hypericorum Dec. West. 565 -
U. Hydrocotyles Mntgn. MU. 1642 Bresil. Ell. 1482 C. 59, Oud. 146, Vize 228, Speg.
U. ignota Speg. Bal. 4021.
U. Ipomeae Schw. Plowr. Balansa 3749. Rav. 488.
U. Iridis Duby Ell. 249, MU. 2042,
U. Labiatarum Lev. var. Pycnanthemi Rav. 490 sub nom. Trichobasis labiat.
U. Laricis R. Hart. West. 388 TE. 2184, Winter, - Linhart. 43.
U. intrusa Grev. West. 1169 -
U. Lepisclinis Thum. MU. 1644, T.,
U. laburni Dec. West. 1172 -
U. linearis Pers. (Trisetum) MU. 1335, Voss, Roum. 1495.
U. Ligustri Rabh. 579.
U. leguminosarum Des. West. 284 - D. -
U. Lini DC. EC. I. 735, - West. 1179 -
U. longicapsula DC. (Populus) Roum. - West. 129 -
U. lucida Thum. (Rubus) MU. 1349, T.,
U. lathyri Bellk. West. 1174 -
U. Lupini Berk. et C. MU. 842,
U. Luzulae Des. West. 566 - Lib. 395 -
U. luminatum Schw. (Rubus) Farlow, Rav. 276, Ell. 277, 278, MU. 446
U. Cedicola Ell. 1883 - T., Roum. 874,
U. Lychnidearum Lev. Vize 130,
U. longissima Sow. West. 232
U. malvicola Speg. Balansa 3887.
U. Martianoffianum Thum. (Delphinium) MU. 1831, Erik. 264.
U. Maclurae Speg. Balansa 3879.
U. melampyri Reb.
U. Menthae Pers. MU. 1231, C. 60, Vize 14, T.,
U. malvicola Speg. Balaup.
U. Mercurialis Lk. FA. 948, T.,
U. mixta Lev. (Salix) T., - West. 842 -
U. miniata Bon. (Rosa) Voss, Magnag. Ell. 276, MU. 1133, C. 150, MU. 843
Trel. Lib.
U. Hydrangeae Ell. 1884 -

Winter, Roum. 51, Vize 40, T., V.,

U. nervisequum Thm. (Cheilanthes) Mll. 1141,

U. nitens Schw. Trel. Sib. Erik. 176.

U. obtusa (Potentilla) V.,

U. Orchidis C. 323, Galicia.

U. oxytropidis Pk. Ell. 2257.

U. ovata Strauss, (Populus) Mll. 1048, – West. 1178 –

U. Padi Kze Auersv., Plowr.,

U. paeoniarum Desmaz. West. 1176 –

U. pamparum Speg. (Rhymosia) Speg. d. Arg. 20,

U. parnassiae Nov. Sp. West. 676 –

U. Peckii Thm. (Amphicarpea) Mll. 538, T.,

U. Paraguayensis Speg. Balansa 2737.

U. Pelargonii Thum. Mll. 955,

U. Peribebuyensis Speg. – Balansa 3772.

U. Phaseolorum DC. ECJ. 736, – West. 838 –

U. Phillyreae Thum. et Bagn. Mll. 1142, ECJ. 729, T., Plowr.,
M. U. 1935,

U. Pimpinellae DC. T., Roum. 1357.

U. pinguis DC. – V. –

U. pinitorquum De By. (Pinus) Kiessl,

U. Pisi DC. Roum. 1232.

U. polygonorum Lev. Rav. 274, Speg. Arg. 25, Roum. 623, – West. 749 –
West. 283

U. Polypodii (Pers.) DC. Speg. d. It. 63, Winter, V., Erik. 70 a et b. Kl. 293.

U. poae-sudeticae West. West. 1268 –

U. Pontederiae Speg. Speg. d. Arg. 26,

U. populina Pers. Magnag.

U. Potentillarum DC. MU. 1445, 750, C. 67, T., Rav. 732, – West. 672 –
U.
U. Poterii Rabh. MU. 445, 540, T., Magnus, Roum. 1453. – West. 564
U. pruni Cast. West. 569
U. prunorum Lk. Balansa 3889.
U. pustulata P. C. 322, T., – West. 1267 – West. 674 –
U. prunorum Lk. Balansa (Paraguay)
U. Pyrolae Mart. MU. 1827, Lb. – West. 1067 – Trel. Erik. 27.
U. Primastri DC. M.U. 2239.
U. Quercus Brond. MU. 1347, FE. 2283, Plowr, C. 76, Vize 129,
U. Ribicola – – Kl. 490 – West. 562 – Ell. 1481
Ell. 2258.
U. Ribesii Lk. MU. 1830, T.,
U. Rhododendri DC. MU. 2240.
U. Ricini Schl. MU. 341, T.,
U. rhinanthacearum (West.) West. 384
U. Rosae Pers. MU. 1829
U. rhombica Speg. Balansa. 3797.
U. Ruborum Rel. West. Algerie, Lb., – West. 563 –
U. Rumicum DC. Roum. 1356, Kl. 497.
U. Rubigo-vera Lev. (Secale, Avena) Rav. 273, EC. I. 300, Voss, C. 48,
T., Roum.
U. Saxifragarum Schlect. FA. 1018, Winter, T., Kornicke, Erik. 283.
178.
U. sagittariae West. West. 1177 – Schröt. 484.
U. Schanginiae Thum. MU. 1043, 1953,
U. Scirpini West. Roum. 1451. – West. 1266 –
U. Scolopendri – Schröt. Schl. 666.
U. Sherardiae Rostr. MU. 1348
U. Sicicola Speg. Balansa
U. sempervivi Alb. et Schw. West. 1173 –
U. Smilacis Schwz. Rav. 53, MU. 1643, Rav. 487.
U. saliceti Chev. West. 86 –
U. Sorbi Oud. M.U. 149, T.,

U. Statices Desm. C. 324, Vize 128, Plowr.,
U. striaeformis West. West. 677 –
U. striolata Speg. (Fresine) Speg. A. Arg. 28,
U. subneurophila Speg. Pontebry, Balansa 3800.
U. suaveolens Pers. Roum. 375 – West. 87 –
U. superficiale Speg. – Balansa
U. Symphyti DC. Schroeter, FE. 2187, Oud. 61, V., Linh. 42 – Roum. Kl. 285.
U. tanaceti Nob. West. 847 –
U. Thermopsidis Thum. MU. 1042, – FE. 2817 –
U. tinctoria Speg. Balansa
U. tropaeoli Desmaz. West. 839 –
U. Tephrosiae Rabh. FE. 2375,
U. tinctoria Speg. Balansa 3862.
U. tremellosa Strauss. West. 385 –
U. transversalis Thum. (Tritonia) MU. 1244.
U. tripustulata Peck. (Rubus) Rav. 491,
U. tuberculata Speg. (Lantana) Speg. Arg. 27, Bal. 3924
U. umbellatarum Chev. West. 389 – West. 841 –
U. Vacciniorum P. Vize 226, – West. 1066 –
U. urceolorum Dec. West. 750 –
U. Vepris Desm. (Rubus) MU. 948, T., MU. 2241.
U. valerianae Desmaz. West. 571 –
U. Vitellinae Des. T., Roum. 1454,

U. Vincae DC. MU. 1446, 1243, Vize 227,

U. Viciae Bellk. Marchal; Gand. 946, Beltrami. – West. 846 – West. 1175 –
U. violarum Dec.

Uromyces

U. Acetosae Rabh. FE. 2080, Schroeter, Schröt. Schl. 505.

U. Aconiti Juckl. MU. 1730, Winter, Kornicke, V.,
U. Acuminatus Arthur. Ell. 1443.
U. acutatus Juckl. (Allium) MU. 1639,
U. affinis Ell. 1868 –

U. Alchemillae Jckl. Speg. It. 71, Vize 43, Winter, Niessl, V., MU. 1931, West. 1168 Linh. 208. – Lib. 292 – Lagerh. (Scand. ~~Lapponia~~).

U. Alliorum DC. Magnus, Vize 38, Erik. 6, Kl. 287.

U. ambiguus Fckl. Voss,

U. anagyridis Roum. 743,

U. Anthyllidis Niessl, V., Erik. 267.

U. argophyllae Ell. 1862 –

U. Astragali V.,

U. Asclepiadis Cke Ell. 235,

U. Armeriae Lev. Sydow, Magnus, MU. 333, K. 33, T.,

U. Avicularia Alb. et Schw. MU. 1527, 748, Ell. 237, FE. 2182, 2373, K. 32, Schroeter, T., V.,

U. Behenis Schrot. (Silene) Sydow, K. 34, V. Linh. 308. 114. Erik. 160.

U. Betae Kuhn Kl. 582. Erik. 106. Niessl, Gand. 670, T., FE. 2612, Linh. 19. Ell. 2229.

U. Brodieae Harkn. Calif.

U. Cacaliae Lev. Linh. 307; T., Speg. It. 68, MU. 2043, – MU. 2148 Kl. 297.

U. Caladii Schw. Ell. 233, – Ell. 232

U. Caricis Peck. MU. 746,

U. (Dianthi) cargophyllinus DC. MU. 441, Kornicke, Niessl, Speg. It. 70, V.,

U. chorizanthis Harkn. Calif

U. Chenopodii Thum. K. 214 a et b, Speg. It. 30, T., V.,

U. concentricus Lev. (Scilla) Vize 224, MU. 1438, C. 147, T., V.,

U. Croci Pass. MU. 551 It., FE. 2078 It., ECJ. 848, T.,

U. cisneroanus Speg. (Excaecaria) Speg. Arg. 17, Balansa.

U. cristatus Schröt. (Lychnis) Niessl, FE. 2366,

U. Cytisi Fuckl. FE. 2371, MU. 1728, T., V.,

U. Desmodii Thum. MU. 946, Rav. 49, Rav. 493,

U. digitatus Halst. Ell. 2227.

U. Dactylis Otth. Winter, Vize 37, Niessl, Voss, Kornicke, MU. 1338, FE. 2285, MV. 437, V., T., Linhart 412. 213. Erik. 269.

U. Ervi West. ECJ. 297, 350, MU. 1530, T., V., West. 849.

U. Eriogoni, E. & H. Ell. 1069 – Harkness – Ell. 1871 – Ell. 2232.

U. Erythronii DC. Niessl, Winter, T., V., Linhart 409. 408. – Ell. 1864

U. excavatus Cke (Euphorbia) Oud. 144, MV. 439, MU. 840, Winter, Voss, Kornicke, T., V., Therry,

U. Euphorbiae C. et P. Ell. 236, Farlow, MU. 947, T., Rav. 492,

U. Fabae Lev. Oud. 247, 51, 142, MV. 440, Vize 63, Gand. 763, C. 52, FE. 2188, MU. 1130, HM. 796, V., T., Rel. West. Ell. 1867 – Kl. 592 et 480 – Erik. 7 – Sib.

U. Ficariae Lev. C. 145, Voss, HM. 795, Winter, MU. 240, Vize 41, V., T., Linhart. 112. Kl. 499.

U. Fritillariae Thm. MU. 553, T.,

U. Galegae V.,

~~U. Genistae tinctoriae (Pers.) Wint. Ell. 2226.~~

U. Genistae Fckl. K. 215, V., T., Skerry, Linhart. 209. 17. Erik. 268. Ell. 2226.

U. graminicola. Burrill. – Ell. 1865 –

U. Geranii ~~Hze~~ Otth. et Warm. FE. 2478, FA. 946, MU. 747, Korniche, Schroeter, Vize 42, Winter, Sydow, C. 50, Niessl, V., T., FE. 2613, Mori. Erik. 8 a et b, 107. Schröt. Schl. 502.

U. Hedysari Fuck. EC. I. 447, Fuckl. ren. 2638, Speg. A. H. 72.

f. Hedysari-paniculati Schw. Ell. 246, Linh. 210

U. Heteromorphae Thum. MU. 1640, T.,

U. Howei Peck. MU. 2235 Ell. 2225.

U. Hyperici Schw. Ell. 231, Farlow, Rav. 794, 795,

U. hyalinus Pk. Ell. 2231.

U. inaequialtus Lasch. (Silene) Niessl, V., Linh. 311

U. Junci Tul. Rav. 51, K. 313, FE. 2179, 2479, Ell. 239, 238, Farlow, ECI. 690, V., T., Linhart 413. Ell. 238 (b).

U. Iridis Lev. C. 142, MU. 2045,

U. Kalmusii Sacc. (Euphorbia) Niessl,

U. Laburni Fuckl. MU. 444, Gand. 721, Winter, Voss, Magnus, Schroeter, V., T.,

U. Lathyri Fckl. MU. 640, Winter, T., V., MU. 1242, 2044,

U. Lantana Speg. Balansa 3544.

U. Lespedezae Peck. Ell. 245, MU. 643, Rav. 494,

U. Liliacearum Led. K. 35. Winter, MU. 1041, Voss, V., – Ell. 1072 – Ell. 1863 –

U. Limonii Lev. (Statice) Farlow, Ell. 241, Oud. 248, MU. 1341, Beltrami, T., Linh. 211. Kl. 493.

U. lineolatus Schrot. (Scirpus) MU. 1240 H., Niessl, FE. 2077 H., Linh. 207

Rel. West

U. Lupini Sacc. MU. 1439, FE. 2180 St., Voss, Magnag. V., Ell. 1438
U. malvacearum Speg. Balansa 2741.
U. macrosporus Thum. (Lespedeza) MU. 1528, Farlow, T.,
U. Martinii, Farlow. Ell. 1067. Ell. 1068.
U. Muscari Lev. K. 36, Winter, MU. 143, Niessl, V., T.,

U. Mucunae Rabh. FE. 2372,

U. myelospora Ces. (Silene) ECT. 100.
U. Nevadensis Harkn. Calif.
U. novissimus Speg. (Trianosperma) Speg. d. Arg. 18,

U. oblongatus M. (Luzula) FE. 2370,
U. Oenotherae Ell. 1866.
U. Ononidis Rabh. V.,

U. Onobrychidis Lev. MU. 1531, T.,

U. Orobi Fuck. Voss, MU. 1038, 1340, FA. 1130, 1019, Winter, Vize 223, T., V., Lb., Linh. 411. 309; Ell. 1441
U. Ornithogali Schl. MU. 1241, FE. 1987, T., Kornicke, Linhart 405
U. pallidus Niessl. Kl. 587. Erik. 5. Galic.
U. Peckianus Farlow, (Brizopyrum) Ell. 240,
U. pervius Speg. Balansa 3515.
U. perigynius Halst. Ell. 2228.
U. Phacae Thum. MU. 1339, T.,

U. Phyteumatum Fuckl. ren. 2639, MU. 227, T., V., F.E. 2611, Schröt. Schl. 527.
U. Pirolae (Gonel) Lagerh. (Lapponia)
U. Pisi Schl. FA. 1020, MU. 841, Winter, Vize 44, V., Erik. 108 a et b.
U. Phaseoli (P.) Wint. Rel. West. Linh. 20; Erik. 163.
U. Phaseolorum DC. MU. 1039, Oud. 49, 143, 50, Gand. 94, Soc. Helv.,

Magnag., MU. 40, FE. 2368, ECJ. 737, Rav. 495,
U. polymorphus P. et C. Ell. 1442
U. Polygoni Fuckl. Oud. 53, Fuckl. ren. 2641, FA. 1029, C. 144,
~~U. polymo~~ Erik. 161. Magnus, T., V.,
U. preminens Duby (Euphorbia) Magnag. V., Modena.
U. Poae Rabh. MU. 1930, FE. 2705 – Linh. 115 – Erik. 165.
U. Primula Lev. ECJ. 500, C. 141, – FE. 2805 –
U. prunorum Fckl. Rav. 496. – Ell. 1869 –
U. punctatus Schroet. (Astragalus) FE. 1982, Kornicke, Magnag.,
U. Pontederiae Gerard. Rav. 793, Bal. 3949.
U. puccinioides Rbh. (Geranium) MU. 41, ECJ. 738,
U. pyriformis, Cke. Ell. 1071 –
U. Rumicum Fuckl. Niessl, Oud. 56, MU. 1437, Vize 43, Winter, T.,
V. Malbr.,
U. Rumicis Schum. Linh. 407. Erik. 104.
U. Scrophulariae Lasch. C. 637, Vize 41, Plowr., Niessl, Speg. It. 34,
Thevy, FE. 2610, Linhart. 410, Lagerh. (Scand.). Kl. 498.
U. sparsus Schrot. (Spergularia) K. 216,
U. Rudbeckiae Arth. ed Holw. Ell. 1439.
U. Salicorniae DeBy. C. 143, FE. 2477, Vize 139, V., – MU. 2149
U. Scirpi Ell. 1851 –
U. Scrophulariae (DC) Wint. Linh. ~~FE.~~ 306. 18. 113. – ~~Ell.~~ Lib. 193 – Erik. 105.
U. sinensis Speg. (Dianthus) Speg. It. 69,
U. Scillarum Wint. Modena. Linh. 15.
U. scutellatus Lev. (Euphorbia) Roum. 249, FE. 2367, V., Thevy.
~~U. scutellat~~ Linhart 406. Kl. 583. ~~Sch.~~ Arcang. Ell. 2230.
U. spermacoces Schwz. (Diodia) Rav. 50, MU. 212, T., – Ell. 1070
U. Spragueae Hoerkn. Calif – Ell. 1870 –
U. Solidaginis Niessl. Fuckl. ren. 2640, Lagerh. (Scand.).
Erik. 159.
U. striatus Schrot. (Trifol. Medicag.) Ell. 234, MU. 241, 144 It., 1131, 1529,
Gand. 752, Niessl, Winter, FE. 2181, T., V.,

U. Terebinthi (DC) Wint. Linh. 305
U. Trifolii Fuck. Oud. 249, MU. 442, Sydow, Voss, JE 1781, Niessl,
Linh. 310. Modena Ell. 244, Schroeter, Vize 18, V., T., – Lib. 627 – Ell. 1444 –
Lagerh. (Scand.) Kl. 277. Erik. 164.
U. tomentella Cke (Lupinus) Rav. 52,
U. Tepperianus Sacc. Australia.
U. Trigonellae Pass. MU. 552, 7, MU. 552, 6 T.,

U. tuberculatus Fuck. (Euphorbia) Schroeter,

U. Ulmariae Lev. C. 146, – Westf. 1167 –

U. Valerianae Fckl. MU. 239, 28, Niessl, Winter, Voss, V., T., Lb.
Linh. 212. Erik. 162.

U. Veratri Schröt. MU. 1729, FE. 2476, Kornicke, Winter, V.,
Linh. 16. Kl. 296.
U. verruculosus Schröt. – Schröt. Schl. 516.
U. Verbasci Niessl, JE. 2079, Niessl, T., V.,
U. versatilis Peck. Ell. 1440
U. Viciae Fckl. MU. 1040, Voss, Winter, ECS. 689, T., V., Lb.
~~U. Violacea (Pers.), Lagerh. (Scand.)~~
U. Lygadeni Ell. 1872 – 1873 – 1874 –

Ustilago

U. Antherarum Fr. (Silene) Kornicke, JE. 2400, 2497, 2399,
MU. 23, C. 427, Winter, Vize 34, V.,
U. axicola Trel.
U. anomala Kze. Ell. 1094 – Schröt. Schl. 437; Erik. 155.
U. austro-americana Speg. Ell. 2262.
U. Bistortarum DC. Schroeter, J. E. 2602, – Lib. 88 –

U. bromivora Fisch. MU. 1116, FE. 1994, Speg. Arg. 1, K. 21, 23,
Voss, Kornicke, V., Erik. 152 a et b.
U. Candollei Tul. (Polygonum vivip.) K. 207, Ell. 289, MU. 1018,
Fuckl. ren. 2618, Niessl, Vize 221, Kornicke, V.,

U. Carbo Tul. (Gramin.) Sydow, Vize 51, Beltrami, MU. 1418, 1218, 1816,
137, ECS. 450, FA. 1133, Roum. 148, 1346 Voss, T., V., MU. 1920,

U. Cardui Fisch. MU. 420, K. 25, Kornicke, T., Schröt. Schl. 444.

Ell. 1875 – D876 – Roum

U. Caricis Fckl. MU. 317, 819, Winter, FE. 2296, 2397, K. 208, 305, Linhart. 302. 204. 102. Voss, Vize 131, ECJ. 496, Farlow, T., V., – Ell. 1090 – Rel West. Schröt. Schl. 427a, m. Ell. 2259, Erik. 52 et 252.

U. Crameri Kornk. (Panicum, Set.) Magnus, Kornicke, FE. 1905, Linh. 203. 4.

U. destruens Tul. (Panicum) FE 2092, MU. 1420, Kornicke, T.,

U. Digitariae Rabh. Rav. 790, MU. 1419,

U. Durieuana Tul. (Cerastium) MU. 24, T.,

U. Fischeri Pass. (Zea) MU. 1624, St. FE. 2500 St.,

U. echinata Schrot. (Phalaris) Kornicke,

U. flosculorum Fr. (Knautia) Kornicke, Niessl, MU. 222, K. 306, T., – Bommer –

U. grandis Fr. (Phragmites) FE. 2299, K. 206, Linh. 202.
U. Goeppertiana Schröt. 436.
U. gayophiti Harkn. Calif.

U. Holostei DeBy. FE 1992 a c b, K. 24, T., Schröt. Schl. 441.

U. hypodotes Fr. (Triticum) Magnus, MU. 1818, 820, 930, Oud. 122, FE. 2292, K. 15, FE. 2093, Winter, Roum, V., T., C. 433, – Westf. 1161 – Linh. 104 – Schröt. Schl. 417. Er. 251.

U. Heufleri Fckl. T.,

U. Hydropiperis (Schum.) FE. 2601, – FE. 2802 – Linh. 303 Ell. 2261, Erik. 53.

U. Kühniana Wolff. (Rumex) C. 436, FE. 1989, 2605, – MU. 2133 –

U. intermedia Schrt. (Scabiosa) Schroeter, MU. 220, Kornicke,

U. Junci Schw. Ell. 290, Mll. 1622, Farlow,

U. Ischaemi Fuck. K. 17, FE. 2297, ECJ. 449, Mll. 1019, Niessl, V., T., Magnag., Linh. 2.

U. longissima Tul. (Glyceria) Mll. 20, 622, Fll. 1033, Speg. Arg. 5, K. 16, Sydow, Oud. 4, C. 71, Magnus, Winter, Voss, V., T., V. 133, Therry, – Ell. 1096 – Modena – Linh. 1. Erik. 51.

U. Lorentziana Thum. (Hordeum) Mll. 1711,

U. lineata Cke. (Zizania) Rav. 789. – Ell. 1097 –

U. Luzulae Sacc. Mll. 1623, T., V., – FE. 2701 –

U. major Schröt, Schl. 440.

U. marginalis Niessl (Polyg. Bistorta) Jucht. ren. 2619, Mll. 1817, T.,

U. Massalongiana Sacc. (Panicum sang.) V.,

U. Mexicana Ell. 1891 –

U. Maydis Cda FE. 2200, Mll. 136, Voss, C. 431, Gand. 750, Rav. 281, V., C. 431,

U. Montagnei Tul. (Rhyncospora) FE. 2499, Mll. 929, Magnus, Kornicke, Jucht. ren. 2619, T.,

U. montaniensis Ell. et H. – Ell. 2263.

U. Muelleriana Thm. (Juncus) Mll. 623, T.,

U. neglecta Niessl. (Setaria) K. 20, Niessl, Winter, Ell. 286, Mll. 1621, ECJ. 448, T., – 8.

U. olivacea Tul. (Carex) Speg. Arg. 3, Vize 52, C. 435, Mll. 1710, Rouv., Kornicke, Jucht. ren. 2620, Therry,

U. Ornithogali Kuhn. FE. 1996, Kornicke, Niessl, K. 18, – Ell. 1095 – Erik. 1.

U. Pallida Schrot. (Polygonum) Mll. 1317, T.,

~~U. Panicum miliacei (Pers.) – Ell. 2260.~~

U. Paraguaiensis Speg. Balans. 3740.

U. Parlatorei f. d. W. (Rumex) FE. 2291, V.,

U. Penniseti Rabh. MU. 1318, T.,

U. Phoenicis Cda MU. 927,

U. plumbea Rostr. (Arum) MU. 531, Krupa.
U. Panici miliacei (Pers) Linh. 3. Ell. 2260.
U. Rabenhorstiana Kuhn. (Digitaria) FE. 2094, 2099, Ell. 287, Kornicke, Schroeter, FE. 2604, Schröt. Schles. 428.
U. receptaculorum Fr. (Fragopogon) MU. 723, HM. 800, Oud. 121, C. 134, Plowr., Voss, Winter, T., V.,
U. rotunda Ell. 1894 –
U. Reiliana Kuhn. (Zea, Sorghum) FE. 2095, St. 2096, St, MU. 725, FE. 1998, V., Linh. 7.
U. Reesiana Kuhn. (Carduus) FE. 1995,

U. Salveii B. et Br. Vize 222, Plowr., – West. 1164 –

U. Scheinwurftiana Thm. (Imperata) MU. 726, T.,

U. Scirpi Kuhn. K. 19, – MU. 2132

U. segetum Ditm. Oud. 5, 6, 7, C. 428, 430, 432, Schroeter, V., –
Ell. 1893 – Linh. 5. Ell. 1091 – D. – Ell. 1092 – Balanta (Acaip) – Scortechini: Erik. 151 –
Schröt. 418. Erik. 12.
U. Sorghi Pass. Magnag.
U. Sphaerogena Ell. 1892 –
U. Setariae Niessl. Speg. Arg. 4, T., Balanta 3738.
U. spermophorus, B. & C. Ell. 1098 –
U. Succisae Magn. Kornicke
U. Tuticulosa. Ell. 1889 –
U. Syntherismae Schw. (Panicum, Cenchrus) MU. 1017, Rav. 56, – Ell. 1890 –

U. Trago pogonis (Pers.) Wint. /40 Erik. 54.

U. Tulasnei Kuhn. (Sorghum) FE. 1997,

U. typhoides Wallr. Magnus,

U. Urbani Magn. (Setaria) FE. 2498,

U. umbrina Schrot. (Gagea) FE. 1990,

U. Vilfae, Winter Ell. 1093 –

U. utriculosa Tul. (Polygonum) K. 22, MU. 318, Ell. 288, Pad. 3, C. 72, Winter, Niessl, ECJ. 844, FE. 2398, 1991, Sp. Arg. 2, Plowr., V., – West. 1163 – Linhart 401. 9. Erik. 154 – Schröt. Schl. 438.

U. Vaillantii Tul. (Scilla, Muscari) FA. 1131, FE. 2097, 2098, Niessl, T., V., Linhart. 6. 103.

U. violacea Tul. (Silene) MV. 426, FA. 1032, 1031, 1132, Niessl, Rel. West. FE. 2294, 2295, Schroeter, T., V., Kornicke, – FE. 2803 –

U. vinosa (Berkel.) Tulasne FE. 2603, – MU. 2130 –

U. Zea Mays (DC) Wint? Linh. 8.

Urocystis

U. Agropyri Schrt. MU. 419, b. Kornicke, Schroeter FA. 1229, T.

U. Anemones Schrot. K. 30 Ell. 294, Schroeter, FE. 2609, Lb. Linhart 404. 111 – Lib. 195 – 291 – Lagerh. (~~Lapponia~~) (Scand.). Erik. Erik. 4, 204 et 262. Trabut (Alg.). Kl. (suppl.) –

U. Cepulae Fr. (Allium) Farlow, Malbr.

U. Colchici Rabh. K. 31, Schroeter, FA. 940, MU. 1219, Kunze, FE. 1988, Voss, T. V., West. 1181 – Linhart. 403. 304 – Lib. 194 Schröt. Schl. 460.

f. Muscari V., Linh. 12.

U. italica S. et Sp. (Castanea) V.,

U. Filipendulae (Tul.) Fuck. – – Erik. 202.

U. Corydalis Niessl. MU. 1626, FE. 2608,

U. magica Pass. (Allium mag.) MU. 223 It., FE. 2100 It.,

U. occulta Wallr. (Secale) Ell. 292, 293, K. 211, Farlow, Mll. 139,
Trel. Linh. 110. 109. 11. – Modena. Erik. 55.

U. opaca Strauss. (Trientalis) K. 212,

U. Orobanches Fisch. ECJ. 745,

U. Ornithogali Veike Kornicke, Niessl,

U. pompholygodes Rabh. (Anemone) Mll. 221, 6, Vize 40,
C. 148, ECJ. 549, Voss, Kornicke, Goiran, V., T.,
Mll. 2134
U. primulicola Magn. Mll. 2023,
U. Preussii Rabh. FE. 1898,

U. pustulata v. Stellariae H. M. 689,

U. Ranunculacearum Desm. Roum. 617, H. M. 690, – West. 1182

U. sorosporioides Veike (Thalictrum) Vize 39, Kornicke,

U. Ulii P. Magn. FE. 2390,
U. Violacea (Pers.) Klotzsch. – Lagerh. (Scand.) – Erik. 133 a et b. – Schröt. Schl. 439.
U. Violae Wald. V. Flowr. Thevy. – FE. 2804. Schröt. Schl. 463, Erik. 203.
Ustilopsis
U. compatiuscula Speg. Balansa 2754.

Uropyxis

U. Amorphae Schrot. Mll. 1037,

Xenodochus

X. carbonarius Schlect. (Sanguisorba) Mll. 1648, Vize 1, C. 97, Mll. 751, Kornicke,
T., Lb., – Lib. 288 –

Vossia

V. Moliniae Thm. Mll. 1216, T.,

Erysipheae

Ascotricha (nelle Sphaeriaceae)

A. chartarum Berk. F.E. 2472. Vize 355, Vize 348, Therry,

Erysiphe

E. communis Lev. — f. Ranunculacearum T. Th. fung. austr. 1241–1243. 42–
Linhart 259 Oud. 150 157. 73. 156. Speg. dec. Ital. 84. Let. Viz. 98. V. Rehm. As. 546. 547.
Rehm. 799 Ell. 558. Wi. 29. F.E. 2027. Bagn. Jarl. C. 600. Mil. 1937. Ell. 855,
Eriks. 38. Kl. 269. West. 1389 – West. 553 – Lib. 617 – Linhart 457 Ell. 2112. Kl. 452;
f. Leguminosarum Jand. 742. T. Bad. Oud. 74. Jarl. Rehm.
399. V. H.M. 670. 2415. 760. F.E. 2134. Vido,
f. Umbelliferarum Schroet. Roum. 883,
f. Lini V.
f. Urticae F.A. 1141.
f. Convolvuli Th.
f. Physalis V.
f. Calendulae Malbr.
f. Compositarum V. Rehm 450. F.E. 1917. Magnag. Gil. Lt,
f. Dipsacearum V. Schrot. Roum. 1378,
f. Galii Schroet. – West. 1058
f. Cruciferarum H.M. 757.
f. Polygonacearum Th. C. 288. Wint. V. Oud. 155. – West. 830 –
Kl. 448.
f. Circaeae Rehm. 350. Schroet.
f. Hyperici Lib. Roum. 1376,
f. Verbasci Roum. 1377,
f. Onagrariorum Fr. West. 737 –
f. Plantaginearum Kl. 268.

E. gigantiascus Sorok et Thm. M.U. 645

E. Galeopsidis Lib. 183 –

E. graminis DC. M.U. 257. Viz. Microf. Brit. 143. Magnus T. Roum. 766. F.A. 1244. V. Niessl. – West. 554 – Linhart 80 – Lib. 182 – Eriks. 238.

E. epigaea Lk. M.U. 2154

E. horridula Lev. Wint., T., Oud. 160., F.A. 1245. 1145., Vize 199., H.M. 669., V., C. 599., Rehm. As. 397., Roum. 1380,

E. fuliginea (Fries) – West. 281 – West. 1056 –

E. lamprocarpa Lév. F.E. Xanth. 2034, T. Gei, Ell. verb., ~~[illegible]~~ C. plantag. 595, V. euphorb., Roum. 1381, M.U. 2056, – M.U. 2153 Lib. Eriks. 147, 37, 146, 289.

E. lamprocarpa Lév. f. Labiatarum { F.A. 1248. 1090. 1142. 1246. 1043, M.U. 1252, Trelease-Modena C. 596, T., V., Magnag., Vize., Bagnis, Wint.

f. Compositarum F.A. 1247. 956. 1041. 1042., T., Jarl., V., Schroet., Wint., Vize,

E. lanuginosa T. Daucus,

E. Linkii Lév. T., Vize, F.A. 1249. 1144, M.U. 1353, 1840, Magnag. V. Wint., Ell. 1944.

E. Martii Lév. f. Leguminosarum { T., M.U. 156, M.V. 150, V., Rehm As. 449., Vize 95, Wint., Voss., K. 60, F.A. 955 Roum. 1379, Linhart. 458 – 79 { Eriks. 148, 237. Lb.

f. Umbelliferarum T., V., F.E. 1918, F.A. 955. Lb., Rehm 650,

f. Galii T, F.A. 1250, V.

f. Hyperici V., Wint.,

f. Convolvuli T., Magnag., V., Lydon., M.U. 2057,

f. Saxifragae F.A. 1044,

f. Phlogis M.U. 449, Farlow,

f. Urticae M.U. 1449., V., Rehm. As. 398.,

f. Hesperidis F.A. 1143., T, Roum. 885,

f. Heraclei Rel. West.

f. Limonii V. –

E. Montagnei Lév. f. Lappae F. E. 2320, C. 287, V, M.U. 55, Vize, Roum. 533, Rehm asc. 396, T, Gand. 695, – Roma –
f. Kentrophylli E. C. I. 445,

E. nervisequia West. 970

E. Pisi Dec. West. 120

E. tortilis Lév. f. Corni M.U. 258, M.V., Magnag., Oud. 161, F. E. 2033, Cp; Bagn., Guerswald, T., Vize, K. 61, Rehm. Asc. 548., Wint. Roum. 884, – West. 552.

E. tridactyla Fr. Roum. 1458.

incert. Erysiphe Vincae V.
" Toreniae V.
" Verbenae V.
" Violae

trina Harkn – Californiae
? Tuckeri (Berk) Linhart 356
umbelliferarum Delby – f Chaerophylli Rehm 800.

Erysiphella

E. aggregata Peck M.U. 753-754 (alni serrul.), Farlow (alni).,

Eurotium (nelle Sphaeriaceae)

E. coriorium Wall. V.,

E. epixylon Knz. et Schm. M.U. 1739,

E. herbariorum Lk. V., T., M.U. 848, Ellis 383., Vize 144., Plowright., Ell. 383 c
Magnus.

E. repens de Bary Therry,

Microsphaera

M. abbreviata Peck. (Quercus) Rav. 627.

M. Astragali (DC.) Trev. F.E. 2413, F.A. 1237, Oud. 159., Rehm Asc. 448, Wint., T., Voss, V. – West. 1059 – Rel. West. Kl. 441.

M. Alni (DC) Wint. Linhart. 456.

M. Berberidis Lév. T., Roum. 159., Rehm Asc. 499, M.U. 1838., Magnus, F.E. 2318, C. 283, Vize, Sydon, K. 320, V. West 738 – Linhart 258. Eriks. 143.

M. comata Lév. T., Vize., Rehm. asc. 248., M.U. 847, F.U. 1238. V. F.E. 2319. Linhart. 76. Eriks. 236.

f. Lonicerae Capr. V., Schroet.,

M. diffusa Cke et Pk. Rav. 628, (Lespedeza) Ell. 1540

M. divaricata Lév. ~~Roum 767~~ T. – M.U. 2151 – West. 1387. Eriks. 141.

M. densissima Schw. Ell. 1538.

M. Dubyi Lév. Ellis 559, K. 319, T., M.U. 1056, V. – Roum. (in Lonicera)

M. erineophila Ell. 1783

M. Ehrenbergii Lév. f. Lonic. tatar. Rehm. asc. 349., T., Oud. 154 L. nigr., M.U. 450, Magnus, Roum. 767, F.E. 2651, Roum. 827, – West. 1388 – Eriks. 144.

M. extensa C. et P. T. M.U. 756, Ell. 429, Rav. 625, Trel.

M. Euphorbiae B. et C. Ell. 431, Trel.

M. Friesii Lév. T. apios tub., M.U. 557 syring., T. Betulae pub., syring. [illegible] Voss. betul., K. 318 Rhamni cath.? – Ell. 1325 – Trel.

M. fulvo-fulcra Cooke – Ell. 1323.

M. grossulariae Lév. Viz., C. 284, T., Ell. 769, Lb, M.U. 2242. Eriks. 142.

M. ferruginea Eriks. 145.

M. Hedwigii Lév. Vize 198, M.U. 155, Wint., Niessl, T. (Viburni Lant.) Linh. 257 Ell. 767,

M. Lonicera (DC.) Linh. 357 Rehm. 847. Erik. 235, Kl. 267.

M. Lycii (Lasch) S. Gil., Niessl,

M. Mougeotii Lev. M.U. 2152

M. Nepropanthis Peck Ell. 1539

M. penicillata (Lk.) Lév. f. Viburni K. 237, V., Rehm asc. 299, F.E. 2031, Niessl, Wint., T., M.U. 958, Kl. 444.
f. alni V., Wert. 831 – Rehm. 848 – Lib. 81 –
f. Betulae Rehm asc. 599, Ellis 659,
f. Quercus aq. M.U. 846. F.E. 2032, Rav. 126,
f. Lonicerae capr. V.,
f. Rhamni M.U. 2054,
f. mespili Nob. Wert. 740
M. pulchra C. et P. Ellis 428, T., Jarlow, Trel.
M. Platani Howe Ell. 770, Trel.
M. Ravenelii B. et C. Ellis. 660., Rehm asc. 446, T., Rav. 87, M.U. 558., V.
(Gledit. triacanth.) Trel.
M. Symphoricarpi Howe Ell. 768, Rehm. 846.
M. Russellii Jarlow (oxalis stricta)
M. ~~Z~~ quercina Schw. Ell. 1945.
M. Vaccinii C. et P. Ellis 430, Jarlow, Trel.
M. Van Bruntiana Ger. Rehm. 849 – Ell. 1324
M. Viburni Howe Ellis 432, Jarlow, T., M.U. 2055,

Myriococcum (nelle Sphaeriaceae)

M. praecox Fr. V.
M. Everhartii Sacc. et Ell. Ell. 766 (Nyssa)
M. sparsum ~~Hoerkn.~~ ~~Ulaforma~~

Phyllactinia

P. lenticularis Kl. 266.
P. myrtillina (Schub) Kunze Rehm. 798
P. guttata Lév. f. Carpini M.U. 158, T., V. Trel. f. Paliuri V. Kl. 446.
f. Corni V. M.V. 625. f. Hippophaes T., M.U. 157.
f. Castan. Jarl. Ell. 1327 f. Ulmi Rav. 86, f. Celastri T. f. catalp. Rav. 85 f. Ostryae V. f. Sorbus Körnicke, f. quercus ped. Queswald, f. alni T.
f. Crataegi Wint, T., V., F.E. 2028, f. Fagi M.V. 894. V., K. 235, Oud. 162,
f. fagi Wert. 739 –

f. Betulae T., Magnus, Voss, V., f. Paliuri V. ECJ. 837,
f. Carpini V. Schroet., T.,
f. Coryli V., ECJ 836, Gand. 769, K. 59, Vize, Magnag, Rowright
Voss, T., Roum. 260, Oud. 163, – Bres. 6 –
f. Fraxini T., Voss, Lehmann, Wint., V., – West. 658 –
f. Catalpae Mll. 1939, f. Quercus pedun. T., Rav. 623,
f. Cornus Rav. 624, f. Berberidis T.

P. suffulta (Rebent.) Linhart 454. 455. 255 – Rehm 797 – Rel. West – Briard. – Paraguay (Balansa) – Lib. 82 – Bal. 3815.
Eriks. 139, Kl. 447.

Pleochaeta

P. Curtisii S.S. Speg. dec. Arg. 39., Speg.,

Podosphaera

P. aucupariae Eriks. 233,
P. tridactyla (Wallr.) De Bary. Rehm. 850. Eriks. 136.
P. clandestina Lév. Gand. 696. V. (cratae g. oxyac.) Lb., – West. 280
P. biuncinata Cke Mll. 2050 (Hamamelis) Ell. 1326 – Seymour.
P. Kunzei Lév. T. J. E. 2412. ECJ 494., Mll. 54. 159., Vize, Ellis 55., Newton
(Padi, Prun. dom., aucup.) T., Roum. 882, – West 1057 –
Ell. 55 (b) – Trel. Eriks. 32.
P. myrtillina Schub. Linhart. 355 – Lib. 278. Kl. 453.
P. Oxyacanthae Rehm 900 – Eriks 135.

Saccardia

S. Martinii Ell. et Sacc. Ell. 1289

S. quercina Cke C., Rav. 326,

Sphaerotheca

S. Castagnei Lév. f. Lupuli Rehm. asc. 250., Voss, Magnag., V., Vize, T.,
Winter, Oud. 72, Magnus, Schroet., C. 590, Lb., Linhart. 453. Eriks. 234, 135, 290.
Kl. 265, 445.
f. compositarum Magnus, Ellis 557, Oud. 272, V., M. V. 630. 629,
T., Jarlow, Cooke 592, 591., Morthier 69, Sydow, Rehm 544. 750.
f. cucurbitacearum V., T., F. E. 2029, Magnag.

f. Xanthii M.U. 556, magnag. V. f. Dipsaci Speg. – Lib. 616 –
f. Impatientis Rehm 600, f. Ulmariae T. – Lib. 381
f. Melampyri Wint., f. Potentillae T. Wert. 829 Rel. West. Lib. 279 –
f. Plantaginis V. Rehm. 545. F.E. 1916, f. Physalidis F.E. 2414. Linhart. 254.
f. Veronicarum F.E. 2026, M.U. 1839 Trel. f. Saxifragae Speg.
f. Geranii magnag.,
S. lanestris Harkn. Ell. 1537 – Harkness.
S. Mors-Uvae f. Schw. Ell. 1536.
S. Niesslii Thum. M.U. 1540 (sorbi ariae) T.,
S. Epilobii Eriks. 128.
S. pannosa Lev. V., Rav. 325, F.E. 2214, Magnag., Niessl, C. 589 F.A. 1089 – Linh. 354 – Rehm. 796. – Lib. 80 – Eriks. 33.

Uncinula

U. aceris (DC.) Sacc. Modena Linh. 256.
U. ampelopsidis Peck. M.U. 1143.
U. australis Speg. Balans. 3814.
U. bicornis Lev. f. Aceris Pseudopl. Magnus, M.U. 1055, Voss, T., V. E.C.I. 818., Roum. 1375. – West. 551 –
f. Aceris camp. T., C. 282, V., Vize, M.U. 154, K. 236, Wint., Rehm. 77, Therry. – West. 550 – Linh. 77.

U. adunca Lev. f. populorum V., M.V. 615, T., Rehm. 550. Farlow, Winter, F.E. 2317., Eriks. 234.
f. Salicum C. 597. Rehm. asc. 549., Ellis 425, M.U. 959., V., F.E. 2316., – West. 80 – Linh. 78.
f. prunastri (Linh.) West. 969
f. mali (Duby). West. 971 –
U. Bivonae Lev. V., Rehm 400, T., M.U. 755, F.E. 2030., Winter,

U. circinata C. et P. Ellis 427, Farlow., M.U. 2051.

U. Clintonii Pk. Ellis 662.,

U. flexuosa Peck. Ellis 661., T., MU. 2052,

U. macrospora Pk. Ellis 426., MU. 2053.
U. Prunastri Kl. 449, Eriks. 140.
U. Salicis Kl. 450, 451.
U. spiralis B. et C. Ellis 133, Farlow, MU. 1938.
U. ~~P~~ polychaeta Ell. 2113.

U. subfusca B. et C. Newton. Trel.

U. Tulasnei Tchl. MU. 644., FE. 1915., FA. 1251., T., Eriks. 38.

U. Wallrothii Lev. ECI 831, V., C. 281, MU. 1450, FE. 2133, HM. 758.,

Sphaeriaceae

Acanthostigma

affine S. et B. V.
guaraniticum Speg. Balansa 3452.

Aglaospora

A. profusa DNtrs. V., Magnag., Voss, T., Roum. 475, Oud. 279., MU. 969
Ellis 172, Rehm asc. 45 Lb., – Lib. 261 – Lib. 454 – Lib. 635 – Lib. 12 –
Linhart. 176 – Rel. West. – Br. –

A. thelebola Fuck. Rehm 926

Amphisphaeria

A. atrogana Ellis pr.,

A. anceps. Briard. – Briard. 10

A. betulina (Lahm) Rehm ak. 135,
A. bisphaerica (C. et E) Sacc. Ell. 1339.
A. conica Schem. ECJ. 441,

A. culmicola Sacc. V.

A. conorum Fuck. Rh. 2653
A. dothideaspora Cooke & Harkn. Ell. 1662.
A. ericeti S. et S. V.

A. fallax DNtrs. F.U. 1935

A. foeda DNtrs. V.

A. fibricola S. V.

A. fraxinea V.

A. grumata Che. Ellis 185,
A. heteronema B. et S. ~~Lambotte~~ Briard.
A. melanommoides V.

A. opulenta DNtrs. ECJ. 246., MU. 860. V.

A. Papilla Sch. V.

A. papillata DNtrs. V.

A. petrucciana Cald. et DNtrs. V.

A. Posidoniae DNtrs. ECJ. 290, Magnag. – Pomm. 1390 (Sph. Posid.) (Pasido. oceanica)

A. pusiola Karst. Rehm asc. 589?, – Rousseau 39 –

A. pseudoumbrina Sacc. J.E. 2125, V.,

A. Rehmii Thm. M.U. 464., T, Rehm asc. 587, (Anthostomelle!)
A. Rousseauae – Rous –
A. Spegazziniana V.,

A. striata Rab. F.E. 2110.,

A. umbrina Bagnis, V., – Malbranche 590

A. umbrinella DNtrs. Winter,

Anixia

A. perichaenoides Cke (Brassica) Lb., – Lib. 528 –
A. spadicea Fuck. V., Marchal

Anthostoma

A. amoenum – Morthier
A. apiculatum (curr.) Niessl. K. 267, vide Valsariam apiculatam
A. atropunctata (Schw.) – Trelease –
A. alpigenum. Lib. 296 –
A. cubiculare Nitschke Rehm asc. 290,
A. capnodes (Berk.) Sacc. Scortechini, Sacc. Myc. Malac.
A. confertum Nke. Niessl. pr.,

A. decipiens (DC.) Nke. V.,

A. dryophilum (Curr) V. minor Ellis. 87,
A. eumorphum Sacc. et Paol. Myc. Malac.
A. italicum Sacc. et Sp. V., Therry,

A. gastrinum (Fr.) Sacc. f. Ulmi V., CBP., – D.
f. Carpini Bet. V.,
inv. Briand. 6 – Trabut –

15

A. gastrinum (Fr.) Sacc. f. Quercus V., Lb., Lbt.,
f. Castaneae V.,
f. Fagi V.,
f. Platanus Lib. 36

A. melanotes B. Br. C. 492, Hownyht. (= A. Schmidtii)

A. Massaree De Not. (Gleditschii) Bresad.,
A. microplacum (B. et C.) Sacc. = Scortechinii

A. moroides C. et P. Ellis 90,

A. morticina (Ell.) 89. = (Sph. mort. 29.)

A. oreophilum Sacc. V.,

A. phaeosperma (Ell.) Ell. 1557.

A. ostropoides Rehm. Rehm asc. 520,

A. picacea C. et E. Ellis 63,

A. rhenanum (Fuckel) FE. 2870

A. Schmidtii (Rbh.) Rbe. Rehm asc. 222, Wint. I.,
f. Castaneae Mk. 172, V.,
f. Fraxini V., Mk. 172b,
f. Aceris Winter,
f. Rhamni cath. V.,
f. Quercus V.,
f. Alni V.,
f. Pyri Mal. V.,
f. Salicis FE. 2670,

A. taeniosporum Sacc. V.,

A. trabeum Wettst. Lb.,

A. turgidum (Pers.) Rbe. V., Lb.,

A. urophorum S. et Sp. V.,

A. Venetum Sacc. V.

A. Xylostei (Pers.) Sacc. ECJ. 682, K. 360, Rehm as. 41, Plowr., F.E. 2449.
Winter, MU. 1458, V, Lb. Therry, Rel. West.

Anthostomella

A. appendiculosa (B. et Br.) Sacc. V., MU. 1749, Roum. 574,

A. Bambusae Rab. F.E. 2336. vide Physalospora

A. bicalcarata Bagnis.

A. clypeata (DNtrs.) Sacc. K. 327, V.
A. consanguinea Cesati (Sabal) FE 2661 (sub n. Sordaria)
A. contaminans (DNtrs.) Sacc. V,
A. conorum (Fuck.) Brancard
A. intermedia V,

A. delitescens V.

A. italica Sacc. et Sp. f. Bambusae V., f. Arundin. V,
f. Galii V, f. Erianthi V,
A. leucobasis (E. et M.) EM 1119
A. lugubris Sacc. V. – West. 1219 (Sph. lug. Web.)

A. limitata Sacc. V. f. Corni, Jasmini, Kerriae, Salicis,
f. Vincae, f. Euphorbiae Cyp, Rusci, Angelicae,
f. Vitis,

A. mirabilis Speg. Roum. 783
A. nigro-annulata B. et C. (1672 Ellis)
A. nitidula Sacc. V,

A. Olearum Sacc. V.,
A. pachyderma Sacc. et Paol. Myc. Malac.
A. phaeosticta (Berk.) Sacc. V.,
A. pisana Pass. Baccarini Avetta
A. Pandani Rabh. F.E. 2338.,
A. Potschii Niessl Rehm. 638,
A. punctulata (Rab. et Dnt.) Sacc. V.,
A. pholidigena Ell. Ell. 1664
A. rostrispora (Ger.) Sacc. V.
A. sphaeroidea Speg. Baccarini, Avetta.
A. tersa Mont. 3
A. tomicoides Sacc. V. f. Melamp., Galii,
A. sepelibilis (B. et C.) Sacc. Ell. 1200.
A. Tomicum (Lév.) Sacc. V.

A. Trabutiana V.

A. Unedonis (DNtrs.) Sacc. V.

A. Yuccae Thum. M.U. 1853, T.,

Apiospora

A. Punctum Sacc. MV. 1268, Speg. dec. 25., V.,
A. Montagnei (Mont.) (Sph. apiospora Mont.) Wav. 679
A. striola (Pass.) Sacc. ECJ. 492, V., T.E. 2226

Apiosporium

A. anthelminticum Che C.,
A. Brassicae Lib. 280
A. Centaureae Fuckl V.,

A. Citri Br. et Pass. MU. 1253,

A. dealbans V,
A. erysiphoides (Magnolia) Ell., Ell. 1232
A. foedum Sacc. T.,

A. Hyphae Fuck., ren. 2644,

A. Mali Wallr. HM. 720, T,

A. Montagnei Alger.

A. Melampyri Sacc. V.,

A. Oleandri Cke, C,

A. Plantaginis Fckl. K. 62, Roum. 869,

A. Quercuum Cke. C.,

A. Rhododendri Fuckel. K. 321,

A. salicis Kz. M. U. 1940,
" " for. Pyri Mali Lb.,
A. stygium Wallr. V. Lb., Gallia, Roum. –

A. tremulicolum Fckl. FA. 1057, T.,

Ascospora

A. Aegopodii Fr. T.,

A. Asteroma (Wllr.) Fr. V.

A. brunneola Fr. T., V.

A. cruenta Fr. T., V.,

A. Himantiae Rehm ax. 1317,
A. Oleae Mont. M.U. 2292
A. pulverulenta Rss. T.,

Arthopyrenia

A. analepta (Ach.) Kerb.

Asteridium

A. coronatum Bal. 3925.
A. dimerosporioides Bal. 4059.
A. Erisyphoides Speg Bal. 4055.
A. hirsutum Speg. Bal. 4083.

Asterina

A. delitescens E et M Ell. 1291
A. clavaligera Cke Rav. 76, 758,
A. pelliculosa Berk. (Salvadora) M.U. 1945,
A. comata B. et Curt.
A. subcyanea E et M. Ell. 1360
A. oleina Cke Rav. 757,
A. cuticulosa Cke C. FAE. 328,
A. Plantaginis Ell. 791,
A. Eugeniae Mntg. T.,
A. Pinastri Ell. et Sacc. Ell. 789, Ell.,
A. Hederae Desm. Oud. 164,
A. myxoproides J. et B. Brasile – Bal.
A. Silenes Niessl. (Lychnis) Niessl.,
A. orbicularis B. et Curt. T. MU. 961, 850, 1649, Ell. 1362 Rav. 74, Balansa
A. Gaultheriae Curt. Ell. 1358
A. cristata Speg. Bal. 3945.
A. sapotaceanum Speg. Bal. 3967.

A. acanthopoda Speg. Bal. 1040.
A. Bambusellum Speg. – Balansa 3830.
A. erysiphioides E et M. Ell. 1359
A. carnea E et M. Ell. 1290
A. Ilicis Ell. Ell. 1357.
A. lepidigena E et M. Ell. 1361.
A. Peribebuyense Speg. Balans 3833.
A. Celastri E. et K. Ell. 1542
A. pustulata E. et Mart. Ell. 1543
A. dispar. Speg. Bal. 3979.
A. inquinans Ell. 1785
A. asteromorpha Lib. 43
A. reticulata Rch. 896
A. discoidea Ell. 1784.
A. Himantia (Ass. – Kl. 554.
A. consociata Wint. Bal 3843.

Bertia

B. italica Sacc. et Sp. V., Speg. Dec. 10.

B. lichenicola DNtrs. Rehm asc. 283.

B. macrospora Sacc. V.,

B. querceti Rehm. Rehm asc. 43.

B. moriformis (Tode) DNtrs. Cke 487, Vize, Winter. Roum. 183. Therry,
f. Coryli Roum. Gal. 182., Plowr., Lb.,
f. Fagi Schroet., Rehm asc. 442,
f. Abietis HM. 637, f. Rhododendri ECJ 291,
(Sph. morif. Tod.) Westr. 25

Bizzozeria

veneta Sacc. et Berl. V.

Bombardia

B. fasciculata Fr. V., Plowr., Schroet., Ell. 1671

Botryosphaeria

B. advena DNtrs. V., Winter, T., Niessl, Mll. 1159. Lamb., Lb.,
Briard. 83.

B. ambigua~~m~~ Schw. Rav. 185

B. Berengeriana DNtrs. Briard forma pachyspora. V., f. Corni, quercus, Alni, conifer., Deutziae, Populi, Grossul., Frangulae, Menispermi, Rosae, Tiliae, Magnoliae, Aesculi, Vitis, Juglandis, Ailanthi, Salicis etc. Therry,
f. Andromeda Ellis 481, f. Quercus Mll. 461
Balansa 3872.

f. Platani Vize!, f. Cerasi Ellis 476 f. Rhus Ellis 477, f. Meliae Ellis 681. f. Azalea Ellis 478 f. Junip. virg. Ellis 479.

B. Dothidea (Fr.) West 476 (Sph. Dothid. Fr.)

B. Euphorbii Sacc. V.

B. Gelsemiata Cke., 368 Rav.,

B. gregaria V.

B. Liriodendri Schw. Rav. 353.

B. morbosa Farlow., Ellis n°.... (Dothidea!)

B. pustulata V.

B. quercuum (Schw) Sacc. var. Carpini Briard.

B. salicina V.

B. syconophyla Dntrs V.

B. valsarioides Rehm. M.U. 2166.

B. Wisteriae (Rehm) M.U. 971.

B. Tamaricis (C.) Sacc. Vide sub Dothidea.

B. pithya Sacc. V.,

Caelosphaeria

C. Fuckelii Nke. V., Vize, Plowr, C. 561, M.U. 1947, Roum. 1488 Lib.

C. ciliatula Bommer.

C. anceps Sacc. Mabbrache 512.

C. tristis Plowr., Roumeguere 1485 Vize 391.

C. cupularis f. Syringa vulg. Lib 501

f. Imercus Lib 76.

f. Juglans reg. Lib 89.

Calosphaeria

C. annexa Nke Niessl, Winter,

C. affinis Nke V., Lb,

C. aurata Nke Fuck. ren. 2666.
C. capillaris S. et P. (Juglans) Therry,
C. ciliatula Karst. V.,
~~C. Fuckelii Nke Mll. 1947, Roum. 1488, Lb,~~
C. gregaria Nitschke K. 365, Magnag., V.

C. dryina (Curr.) Nke V., Winter,
C. media Sacc. Let,
C. minima Tul. V,
C. microtheca Sacc. Ell., – Ell. 580 (Sp. microtheca C. et E.)
C. Princeps Tul. C. 680, K. 272, V., ECJ 390, Mll. 1854, Roum. 278, Ellis 497.
Plowr., Linhart. 359.
C. pulchelloidea C. et E. Ellis 498.
C. pulchella var. minor (Fr.) West. 24 (Sph. pulch. Fr.)
C. recedens Niessl. Mll. 1748. 2263

C. subcuticularis C. et Ellis New. Zev.,

C. taediosa Sacc. V.,
C. tristis Lb,
C. tumidula Sacc. Mll. 1655, V.,

C. vasculosa V.

C. vibratilis Nke Niessl, Magnag. V., – Roum. 1276 (Sph. vibratilis Fr.)
Fr.)

C. Wahlenbergii (Desm.) Nke. V., Lb,
Coronophora

C. gregaria Lib. 145

Capnodium

C. Araucariae Thum. T Mk. 137. - Trabut.

C. australe Mntg. Mk. 1541, F.E. 2233, Mk. 1350, T., V.

C. axillatum Cooke Rav. 77, Ell. 2141.

C. Camelliae (Catt.) ECJ 681, Cattan. V.,

C. Citri (Pers.) Berk. Rav. 329, V., Farlow, M.U. 2243.

C. Cornii Auers. T, K. 396, Auerswald,

C. Cesatii Mntg. Mk. 1351, V.

C. elaeophilum (Mntg.) Mk. 785, Roum. 531, T,
C. elongatum Berk et Desm. Ell. 1544, Tapper
C. expansum Berk. et Desm. T., Mk. 664,

C. elongatum Bk. et Desm. V., formae Salviae, Fici Car.,
Ribisii, Vitis, Cytisi, Persicae, Insulae, Corni,
Gymnocladi, Pruni lusit., Mk. 705 Vitis,
T, Sadi Vitis, Lauri,

C. Footii (Harv.) Rk. et Dmz. T. Fl. 1291 Mercurial., Mk. 1352 Yuccae,
C. 292. V. f. Cassinis, Cinnamomi, Vize 395, Mk. 1964,
D. 1

C. fuliginoides Rehm. Rehm asc. 245, MU. 1147,

C. ilicinum Thum. MU. 1836, T.,

C. Lonicerae Rabh. T., V.,

C. Nerii Rabh. Rav. 80, V., MU. 1164, F.E. 2423,

C. Mesnierianum Thüm. T., MU. 1281.,

C. pelliculosum Berk. et Rav. Ell. 1545

C. Persoonii Berk. et Desm. F.A. 992, 1076, 1166, T., V., Bagnis, Plowright, Roum. 1246,

C. pelliculosum B. et Curt. Rav. 79, MU. 2059,

C. quercinum B. et Desm. Rav. 78, MU. 1451, 1738, T., V., Lit,

C. salicinum Mont. MU. 1146, T., C. 291, Vize, V., Linhart 358

C. Taxi V.,

Caryospora

C. callicarpa (Curr.) Nke V.,

C. Lichenopsis (Mass.) V.,

C. nitidula V,

C. putaminum Schw. Rav. 366. V. – Ell. 898

Cephalotheca

C. reniformis Sacc. et Th. V.,

Ceriospora

C. Dubyi Niessl. V. Niessl, F.A. 1949,

C. fuscescens Niessl. Niessl,

C. lampadophora Berk. et Br. Schroet.,

C. mirmecophila (Ces.) H.M. 219

Chaetosphaeria

C. atrobarba (C. et E.) Ellis 390

C. callimorpha (Mont.) W.I. 1110 (Sph. call. Mont.)

C. fusca Fuck. Niessl. V. H.,

C. Bommeriana. Bommer.

C. innumera B. et Br. Plowright,

C. nidulans Rehm. Rehm Asc. 40. 281, Ell. 361. Ellis 192.

C. parvula Sacc. V. Vize, Plowright,

C.

Ceratosphaeria

C. aeruginosa Rehm. Rehm asc. 531,
— — f. minor Rehm. Ascom. 789.
C. ambigua Monton — 158 — —

Ceratostoma

C. barbirostris (Dufour.) Ellis 186,
C. avocetta C. et E. Ell. 779
C. caulicola Fckl. V., Winter,

C. fallax Cke C., Ell. 788,

C. graphioides V,
C. hystricina Cke (ficus) Rav. 674,
C. Janicollinum V.,

C. Notarisii Sacc. V,

C. piliferum Fr. FE. 2327, V., Magnus, Roum. 685, MV. 658, Ell,
~~C. pulveracea (Chrk.)~~
C. rostratum Fck. V.,

C. sociale V,
C. spurium Fr. MU. 2060,
C. strictum Fk. Roum 489,

C. trichinum (Moug.) S. Roum. 187.,

C.

Ceratostomella

C. cirrhosa (Pers.) Sacc. C. 684, 54, V.,

A. vestita Sacc. V., Bom. 891 –

Chaetomium

C. atrum Link. Roum. 325, Therry,
C. alatum Lib.,
C. calvescens Sacc. V.,

C. chartarum Chrb. Gand., V., Therry, Ell. 1541.

C. comatum (Tode) Fr. ECJ. 834, V., Lb., Lb. 344, Pepper.

C. elatum Kze et Schm. K. 66, C. 290, Sydow, F.A. 989. – West. 83 –

C. Fieberi Cda. Winter, Roum. 61, V., Therry,
C. Fimeti Fuck. Rehm. 991.
C. funicularum Nssl. Niessl,
C. Kunzeanum Zopf – Marchal.
C. lageniforme Cda. Magnag.
C. macrosporum S. P. Therry.
C. olivaceum C. et E. Ellis 56. Mll. 1942,

C. pannosum Wallr. FE. 2025, H.M. 748, Niessl.
C. Saccardianum B.B. D. 25 –
C. stercoreum Sp. V.,

C. aculeans (Schw) Calospora Ell. 1569
C. anota Berk et Br. Schroeter.

C. laeta Nsl. Niessl,

C. platanoides Berkl. Niessl. – Lib. 127 – Lib. 231 –

Clypeosphaeria

C. Notarisii Juck. V, HM. 645., Plowright 57-58, Roum. 368. Lb,
Rel. West.

C. limitata Fckl. T., Romell (Upsala)

Cookella

C. microscopica Sacc. V.,

Corynelia

C. uberata Fr. MU. 776. – Rab. 3149
C. tripos Rab. 3150

Cryptoderis

Camprotheca (Desm.) Sacc. Linhart – 369

Cryptosphaeria

C. eunomia (Fr.) Nke MU. 656, K. 150. 359, Rehm asc. 47, Winter, Schroet., T, Magnag. Lb,
C. minutula Lib 23 –
C. millepunctata Grev. f. Populi Rehm asc. 433, C. 245, V., Lb,
f. Fraxini Plowright – Lib. 41 –
f. Sarothamni Rehm asc. 434.
C. populina (Pers) Sacc. Therry, – Lib. 38 – West. 478 (Sph. corticis Fr.); Rehm Ascom. 433 V.
C. myriocarpa Nke (Cerasus) Lb,

Cryptospora

C. Betulae Tul. Magnag., Winter, Niessl, – Briard. 2 –
~~C. monilina (Tul.) Fuck. Ell.~~
C. femoralis (Peck sub valsa) MU. 1263,
C. hypodermia Briard.
C. corylina Fckl. Winter MV. 930, K. 143. V, } Niessl. Lb, Ell. 1575 M. U. 2253
C. nigro-annullata Rehm Rehm. 1673 MU. 2063 (Carpini)
C. suffusa (Fr.) Tul. K. 142, Plowr., Winter Rehm asc. 46. a.c. V.,
C. 223, Vize 169, Bagnis. T., Ellis 94, MU. 171
FE. 2322, Bresad; – Rehm 1483 (Sph. ditopa Fr.) – West. 477
(Sph. ditopa Fr.), Linhart. 177. Ell. 1578
C. ? salicis (Fuck.) Niessl. Linhart. 460

Cryptosporella

C. albofusca C. et E. Ellis 92,

C. aurea (Fuck.) Sacc. Niessl, Schroeter, FE. 1940. V. – Rehm. asc. 672 –
M. U. 2252
C. farinosa (Ell.) Sacc. Ell. 1572
C. hypordemia (Fr.) Sacc. Rehm asc. 378. a, Winter, Plowright,
K. 75., 144, Niessl. Lb, MU. 1957, – Lib. 663 – D. 4 –
C. Lentaginis Rehm. Ell. 1579.
C. Limminghii West. Oud. 172. FE. 2218., – West. 1202 (Sph. Limm.)

C. populina (Fckl.) Sacc. V.,

C. veneta Sacc. V.,

16

Cryptovalsa

C. ampélina (Nke) Fuck. V., Rehm asc. 791

C. arundinacea Sacc. V.,
C. cutypaeformis Sac. Ell. (Acer)
C. extorris Sacc. V.,

C. Nitschkei Fuckl. Fuckl. 2659. V. plur. matric. - Rel. West.
C. " f. Aesculi Fuck. D. -
C. protracta (Pers.) Dtts. V. f. aceris, Crataegi,

C. Rabenhorstii (Nke) Sacc. V. plur. matric. ; Trabut ;

17

Cucurbitaria

C. acervata V.

C. Ailanthi Rabenh. F.E. 1833, 34.,

C. Berberidis (Pers.) Gray. C. 497, Vize, Farlow, K. 103, Mll. 360. 360.b F., Voss, Ellis 578, FE. 2230, HM. 653, Roum. 563. Lb. West. 1203 (Sph. Berb. Pers.) - Rel. West; Linhart. 281;
C. Carpini Sacc. V.,
C. callista B. et C. Ell. 1148.
C. Castaneae Sacc. V.,
~~C. Caraganae K. Romell~~ C. Coronae Ell. et Everh. Ell. 1189
C. Coronillae Fr. Mll. 1259, F., V.,
C. Colutea Awd. Rehm 639,
C. Comptoniae C. et E. Ellis 95,

C. Caraganae Karst. T., MU. 1066; Romell,
C. conglobata Fr. (Corylus) Roum. 1478, – Mouton
C. delitescens V., – D. 16 –
C. cupularis Pers. (Melia) Rav. 676,
C. Dulcamarae Fr. FE. 2231, Plowright, V.,

C. elongata Grev. MU. 565, Rehm asc. 336, 185, MU. 1362, Roum. 564, HM. 727, Winter, Magnag., Voss, Bagnis, T., Sydow., Lb., D. 15 – West. 715 (Sph. elong. Fr.) – Linhart. 171.
C. Gleditschiae Ces. DNtrs. V.,
C. insecura Ell. 882 (Salix)
C. Laburni (Pers.) Fr. M.V. 924, C. 498, Rehm asc. 146. Bagnis, Linhart. 72 – T., MU 272, Roum. 492, Plowright, Magnus, Linhart. 371. Vize, Magnag. Quersvald, K. 104, Lb., Bruxell. 2 –
C. Karstenii Sacc. Briard.
C. pithyophila (Schw.) DNtrs. ECI. 289, Rehm asc. 147, Bagnis, Lb.,

C. protracta Fckl. F.A. 961, 1263, V.,

C. Rhamni Fckl. V. Winter, Rehm asc. 229, Vize,
f. Rhamni cath. Ven.,

C. radicalis Cke. Rav. 344.

C. Rhododendri Niessl. Niessl,

C. Ribis Sacc. V.,

C. Rosae Wint. T., Winter, V.,

C. rufo-fusca DNtrs. V.,

C. salicina Fuckl. V,

C. Spartii DNtrs. Rehm asc. 527, H. M. 726. Roum. 78, Niessl, Winter, Plowright, Bagnis, Lb, – Rehm. asc. 682 936 West. 716 (Sph. Spartii Nees)

C. varians Niessl. K. 261, Niessl.

C. umbilicata Ell. Ell. 1654.

Clathrospora

C. Donacis Berl. (Tipico) in Arundo.

C. Elynae Auersw. Rab. Vint. n. 2861. (Carex)

C. permunda Cooke. (Sacc. Daucus.)

C. planispora Ellis No A. F. n. 1584.

C. platyspora Sacc. (Tipico)

Daldinia

D. concentrica – Loca vide sub Hypoxylo concentrico

D. vernicosa Ulli

17

Diatrype

D. aneirina Fries. ECT. 144,

D. anomala Peck Ell. 1185

D. asteromata Berk. et Curt. MU. 1262. Rav. 656, 655,

~~D. apiculata S. et B. Scortechini~~

D. atropunctata Schws. Rav. 90. (Conf. Hypoxylon)

D. Azederachta Cke (Melia) Rav. 744,

D. bullata Fr. V, Cud. 250, C. 674, Vize, Plowright, Roum, Kalmus, Rehm. 631, Linhart 360.

D. Berengeriana DeNot. Roum. 891,

D. Durieui Mntg. MU. 275, Rav. 91, Ellis 88, Rav. 657,

D. Cephalanthi Schw. Ell. 777,

D. Daldiniana DNtrs. V.,

D. Caricae De Not. D. 2 – Roma –

D. discostoma Cke Rav. 358

D. caminata (Cke) (Xylosphaeria cam. Cke) West. 673 –

D. chlorosarca B. et Br. Scortech.

D. disciformis Fr. C. 218, Rehm asc. 521, 431, Vize 159, Roum. 174,
Roman – Modena – Voss., Mll. 359, 64, Ellis, 490, Rav. 360, V, Lb,
Linhart 179. D. 1681 – West. 1042 (Sph. disciformis Hoffm.) – West. 1106 (Sph. disc. Fr.)
D. Frangulae Pers. Roum. 555, (?)
D. glomeraria Berk. Nov. Zell. Adel,
D. hypophlaea B. et Rav. Rav. 356., (Anthostoma)
D. hysterioides Ell. 1790
D. megastoma E. & E. Ell. 1556.
D. microplaca B. et C. Rav. 355., (Anthostoma)
D. Mougeotii Fr. Roum. 1274,
D. platystoma Ellis. Mll. 63, Ellis, 169,

D. polycocca Fckl. T., Mll. 768,
D. prominens Howe Ell. 1335
D. quadrata Berk. Ellis 493,

D. rumpens Cke Rav. 354
D. subferruginea E. et Rav. Ell. 1558.
D. stigma Hoffm. f. Coryli Rehm asc. 220.b V., Trel; Scortech;
Vize 285, C. 217, Rav. 359, T., Magnag. Rehm as. 220
Roum. 276, 281, 79, Lb, Rav. 658, Roum. 1287, D. 9 –
D. tremellophora Ell. Ell. 775,
D. virescens Schw. Ell. 776,

Diatrypella

D. aspera Nke V., Lb,
D. decorata Nke Lb, Roma
D. discoidea C. et P. Mll. 864, Rav. 188, Ellis 492
D. deusta E. et M. Ell. 1184. Rehm. ~~E~~ 935.
D. favacea Fr. V, Plowright, Ellis 686, Winter, Querswald,
Lb,
D. intermedia Karst – Romell

D. minuta Nits. Morthier - Rehm. 731.

D. nigro-ancillata Grev. Niessl.

D. opaca Cke Rav. 89

D. pulvinata Nke. Winter

D. quercina Nke. Winter, C. 219, Roum. 557, Auerswald, Lb, Linhart. 178.

D. Tocciaeana DNtrs. Rehm asc. 275., MU. 65, FE. 2059, Magnag. Niessl., Winter, Vize,

D. verruciformis Nke V. in plur. matric., Rehm asc. 472, Vize, Winter, Roum. 469. C., Roum. 1473, Lb,

Didymella

D. applanata (Niessl.) MU. 355, T, Phillips,

D. Barbieri Lib. 497 - Rel. West - Sardegna ?

D. Bryoniae Jchl. Niessl., Rehm asc. 99, 595, F.E. 1852, C. 575, MU. 763, 1650, Plowright, Vize - Scortech.

D. analepta Sacc. Malbranche 525 - Malbranche 526 - Br.

D. Cadubriae Sacc. V,

D. cladophila Niessl. V,

D. caulincola Wallr. Roum. 573. - West. 221 (Sph. caulinc. Walb.)

D. culmigena Sacc. V,

D. Dryadis Speg. Speg. Dec. 89,

D. effusa Niessl. V., Niessl.
D. crioltoma Mouton
D. exigua Niessl. V., – Malbranche 691 – Rehm Ascom. 741

D. eupyrena V.,

D. Fuckeliana (Pass.) Sacc. MU 1358, V.,

D. Fuckelii Sacc. V.,
D. Hellebori Rehm 892
D. Hyphenis Sacc. V.,

D. hyporhoda Sacc. V.,

D. Kunzei (Niessl.) T., MU. 762, K. 91.

D. lophospora Sacc. Ellis 588, V., Ell., Thery,
D. Megarrhizae Cooke et Harkn Ell. 1661
D. media V.,
D. operosa Sacc. (Angelica) Lét,
D. paradoxa Niessl. Niessl.,
D. prominens Ell. 1796
D. pusilla (Niessl.) F.E. 2852
D. phacidiomorpha Ces. F.E. 2337.
D. Ranii E. et E. Ell. 1336
D. Rehmii (Kunze) Sacc. Vide Didymosphaerias
D. superflua (Awld.) ECJ. 592, MU. 162, Niessl, Auerswald,
T., Plowright, V., Winter., Briend, Linhart 264.
D. Picconii De Not. Malbranche 667
D. Sarothamni Rehm.,

D. tosta V., MU. 2262
D. verbascicola (Schw.) Sacc. (Sph. verb. Schw.) Ell. 591 (Verbascum)

D. Vincetoxici Dtts. V,
D. vexata Sacc. Rehm asc. 740.

Didymosphaeria

D. albescens Niessl. K. 84, Rehm asc. 397
D. ammophila Bommer -
D. arundinicola Bizz. V.
D. anaxea Sacc. V,
D. Betulae Sacc. Briard 1
D. brunneola Niessl. Niessl, K. 83, 85, 86, 88, Rehm asc. 346,
D. celata (Curr.) Sacc. Algeria, Rehm. asc. 737.
D. circinans (Fckl.) K. 259, V, Calif.

D. conoidea Niessl. K. 326.
D. consideta P. et Berk. Scortechini
D. cupula Ell. 1338
D. diplospora Sacc. K. 83, Plowr., V,
D. Empetri Br.
D. Epidermidis Fckl. V. plur. matr., FE. 1839, K. 82, - Br. and 14 -
Briard 13 - West. 374 (Syn. ejusd.) - Rel. West. Rouen - Algeria -
D. Galiorum Fckl. V,

D. Fraxini Wint. Winter,
D. incarcerata (Tode) Sacc. Thery, (Sarothamnus)
D. limitata J. Kunze K. 89,
D. inaequalis (Cooke) Niss. FE. 2663
D. Longipes Trab.
D. Lonicerae V,
D. massarioides Sacc. et Brun. (Lyciium) Brun.
D. palustris (Berk. et Br.) Ell. 346, C. 252, FE. 1936, Plow.,

D. opulenta (Dtts.) Roum. 582.

D. minuta Niessl. Niessl. Rome

D. nitidula Sacc. V,
D. nobilis Sacc. V,
D. Rehmii Kunze K. 90, F.E. 2269, Rehm asc. 345 (Dydymella)
D. rhytidosperma Speg. Balansa 3822.
D. sarmentorum Niessl. MU. 164, FE. 1920, Winter.,

D. Schroeteri Niessl. Niessl.,
D. smaragdina Cesati (Phoenix) FE. 1656,
D. socialis V,

D. subtecta (Niessl) K. 92. 327. 328, Niessl, V, Rehm asc. 237, Winter, MU. 169, 1545, Schroeter.,

D. tenebrosa (Bet Br) CBP,

D. Yuccaegena Che. Ellis 698,

Delitschia

D. Marchalii Roum - Marchal! D. moravica Niessl. FE. 2226. Niessl - Rehm 746 - Marchal -
D. Auerswaldii Fuck - Marchal!
D. bisporula Hansen. BCP,
D. furfuracea Niessl Rehm 747
D. Winteri Nouv. V. BCP, Marchal

D. microspora Niessl. Niessl.

17

182

Dilophospora

D. graminis Desm. MU. 456, Quersw.ald., Winter,

Dimerosporium

D. abjectum Fuck. MU. 1837, F.E. 2424, W Rel Wert. Lib. 173

D. Langlotii Ell. 1786

~~D.? [illegible]~~

D. Collinsii Thüm. MU. 849, Ell. 488.

D. decipiens De Not. Bocon?

D.? antiosum Speg. Balansa 3539.

D. Guarapiense Speg. Balansa! 3848 et 2731.

D. maculosum Speg. Speg. dec. 85 - Rehm 897

D. oligonema S. et B. Brasile.

D. Psilostomatis (Thümen) F.E. 2753

D. pectinatum Balansa.

D. pulchrum Sacc. f. Ligustri V. F.E. 2149, MU. 52,

f. Corni sang. V.

D. venturioides S. et B. Brasile.

D. tropicale Speg. Balansa 3781, 4020, 4026.

D. imperspicuum Speg. Bal. 4059.

D. pannatum Speg. 3984.

D. Ludwigii Sacc. Pepper.

Ditopella

D. fusispora DNtrs. MU. 171.a 70, Rehm asc. 84, Roum. 488,

F.E. 1836, C.B.P., C. 247, T, Vize, Winter, Lb, Bomm.

D. Vizeana S. et Sp. C. 479., B.C.P. V.,

18

Diaporthe

D. abdita S.S. V., (Melia)

D. aceris Uke. C. 685, = D. (T.) Tubia

D. adunca Niessl. K. 134, Niessl. V. (Plantago)

18

D. affinis Sacc. (Corylus) V., – Lib. 3 –

D. Ailanthi V,

D. amliens – Lib. 366. –

D. ambigua Nke (Pyrus) Winter, V., – Malbr. 589 –

D. alnea Fuck. V.,

D. apiculosa Ell. (Erigeron) Ell. 787,

D. asphodelea Sacc. V,

D. Asclepiadis E. et E. Ell. 1195

D. Aucubae Sacc. V,

D. australis Sacc. (Celtis) V.,

D. Arctii Nke. K. 133, T., Rehm asc. 332, MU 173, V., Niessl, FE. 2116, Plowr., Winter., – FE. 2869 – Linarth 462 – Rehm 332 b

D. Badhami Curr. (Ilex vertic.) Ellis 495, (Ell. 1793

D. Baccharidis Cooke Ell. 1569

D. blepharodes (Acer) C. 244, Prowr.,

D. Bignoniae (Schw.) (Bign. rad.) V,

D. brachyceras (Ligustrum) V.,

D. Baccharidis Cke Rav. 370,

D. Briardiane Sacc. – Briard –

D. Beckhausii Nke. (Viburnum Op.) Schroet, Wint., Niessl. V., Thüry, Lib. 18 – Rehm 930

D. Berlesiane – Lib. 486 –

D. Berkeleyi Nke (Torilis) Ferulago) V., B., – Lib. 201 – (Sph. berkel. Wert. 914 –

D. brachystoma S. et – Malbranche 537 –

D. bitorulosa Nss. (an D. decipiens Sacc.) (Carpinus) FE. 2421, 2243 2243b Niessl.

D. carpini Tchl. K. 121, Rehm asc. 376, Niessl, FE 2221, Winter, V., K., Roum. 1489, Lb., Therry,

D. carpinicola Tchl. Rehm asc. 333?, Plowr, Winter.

D. canina Sp. n (an Tulasnei var.?) V., (Scroph. can.)

D. castaneti Nke. V., Lib. 213

D. chondrospora (Tilia) FE. 2038, K. 145, Rehm asc. 335, sub Cryptospora limitata Kze. Niessl sub Crypt. chondrospora, Ved. Apiospora

D. Cerasi Fuck. V.,

D. Centhosporoides (Berk.) Sacc. Brunaud. 2 – D. 1 – D. 2 – Wert. 1211 (Sph. Centh.), 1116 (Sph. Centh.)

D. Chailettii Nke (Atropa, Dipsacus) MU. 68, Prowr., T.,

D. Coneglanensis Sacc. (Aesculus) V., Briard.

D. Carpini Fuck. M U. 2169 – Lib. 443

D. Castaneae Sacc. V., M.U. 2258?

D. castrensis S. et Sp. (Capparis) V.,

D. Chorostata Mouton –

D. cinerascens Sacc. (Ficus) V.,

D. circumscripta Otth. V., (Sambucus) – Lib. 543 – Lib. 93

D. Coemansii? Wert. 532 (Sp. rostrata Fr.)

D. conjuncta Fuck. (Corylus, Ulmus) F.E. 2325, V.,

D. compressa Sacc. V., (Ailanthus petiol.)

D. Conorum Lb., (Sph. conorum Desn.). Wert. 913

D. Corni Tchl. V., Lb.,

D. coronillae (Desm.) Sacc. V.,

D. controversa Desm. (Tilia, Sophora, Fraxinus) FE. 2017, K. 358, Niessl, Winter, Lb., – West. 910 (Sph. conts. Des.)

D. Conradii Ell. 1193.

D. crassicolis Nke. V., Niessl., Rehm 928

D. Cratagi. Lib. 444

D. Crataegi Nke. Niessl, Bagnis, V.,

D. crustosa (Ilex) Lb., – West. 393 (Sp. Ilicina Cke) –

D. cryptica Nke (Lonicera) V., Lb.,

D. culta S. et Sp. (Jasminum) V.,

D. demissa Sacc. (Clematis) V.,

D. decedens Fckl. (Corylus) FE. 1938, Lb.,

D. decorticans (Lib.) Sacc. (Prunus) Lb.,

D. Desmazieri Niessl. (Melampyr.) V., Niessl, Ell. 1197.

D. denigrata Winter (Angelic. Daucus) K. 354, 355, MU 1757,

D. densissima Ell. 1192

D. decipiens Sacc. (Carpinus) K. 122, 351, T., MU 469. V., Lb.,

D. detrusa Fuckl. T., MU. 866, V., Lb., Rel. West.

D. didymelloides Sacc. et M. Malbr., (Lonicera) – D. 228 –

D. discors (Rumex) V., Morthier

D. discrepans Sacc. (Rumex) Ell., Ell. 1656

D. disseminata (Ailanthus) V.,

D. difficilior J. Kze. (Prunus sp.) K. 352. – Lib. 142 – Briard –

D. dolosa Lib. 505

D. dryophila Rab. (Quercus) F.E. 1941.,

D. dubia Nke. (Acer Neg.) V., Rehm 876

D. Dulcamarae Nke Prowr, Rehm asc. 475, MU. 1752, 867, V.,

D. Ellisii (Rehm) Ell. 1567

D. Epilobii Fckl. C. 686, MU. 1161, Winter, Plowright,

D. Eburensis (Leucanth.) V.,

D. extorris Sacc. (Chimonanthus) V.,

D. Eupatorii sp. n. V.,

D. Eres Nke (Ulmus) Speg. dec. 42, V., Lb,

D. Euphorbiae (Cook.) C. 238, Plowright, F.E. 1831, Speg. dec. 41, MU. 1656, V.,

D. fallaciosa Nke (Acer) K. 140., Rehm asc. 373. 927

D. fasciculata Nke (Robinia, Melilot.) V.,

D. Faberi J. Kunze (Laserpit. lat.) K. 266,

D. farcta B. et Br. (Ulmus) Plowright,

D. fibrosa Nke (Rhamnus) V, Niessl. C. 227, F.A. 967, Winter, Rehm. asc. 44, Thery, Linhart 267.

D. forabilis Nke (Salix babyl. Populus) V.,

D. foeniculacea Niessl. T., M.U. 2260

D. Fuckelii K. (Spiraea) K. 139, Rehm asc. 374.
D. Gladioli Ell. 1794
D. gloriosa S. et Sp. (Yucca) V.,
D. hypoxyloides Rehm 874.
D. Hystrix (Tode) Sacc. (Acer pseudp.) Roum. 76, Rehm asc. 582, Ellis 89, M.U. 1158, Niessl, V.,

D. Hystricula Sacc. (Acer camp.) Roum. 482, V.,

D. immersa Fuckl. (Silphium) V.,

D. importata Nke (Lycium barbar.) Plowright,

D. ilicina Cke. C. 490, Plowright. Vize,

D. inaequalis Curr. (Genista, Cytisus, Sarothamnus) Speg. dec. 90, F.E. 2223, Rehm asc. 276, 929 Schroeter, Niessl, Ven., Ell.,

D. japonica Sacc (Kerria) V.,

D. incarcerata (B. et Br.) Nke V.,
D. incompta Sacc. (Ampelopsis) Therry, Ell. 1194.
D. incrustans Nitzsch.
D. indica S. et Sp. (Tagetes) V.,
D. Innesii (Curr.) Fuckl. F.E. 2669. Conium Heracleum
D. inquilina (Wallr.) Nke (Vize 182, C. 491, Plowright, V.,

D. insignis Fckl. (Rubus V. Idaea) V.,

D. intermedia Sacc. (Saponaria) V.,

D. insularis Nke (Quercus) K. 128, Winter, V.,

D. juglandina Nke V.,

D. Koelreuteriae (Durr.) Roum. 287, V.,

D. Kunzeana Sacc. (Carpinus) V.,

D. Laschii Nke (Evonymus) C. 235, Plowright, V., – Rehm. asc. 667 –

D. Landeghemiae (West.) Nke (Deutzia) V.,

D. Lebiscyi (Desm.) Nke (Acer neg.) V.,

D. leiphemioides B. et C. (Quercus) Rav. 192,

D. ligulata Nke (Ulex) V.,

D. linearis (Nees) Nitsche (Solidago Virg.) Rehm asc. 277, Niessl.
M U. 2170 –

D. lirella Nitsche (Spiraea) C. 239, Roum. 92, Niessl, Rel. West. Plowright, Lb. 42 –
D. Lupini Harkn. Ell. 1655 Calif. Lib. 22 – Ell. 1570

D. leiphaema (Fr.) Sacc. (Quercus) F.E. 2225, Vize, Roum. 559, C. 225, K. 348,
Rehm asc. 476 – V., Let, Roum!,

D. longirostris Sacc. Therry.

D. maculosa S. et Sp. (Rumex obt.) V.,

D. mazzantioides S. et Sp. (Galium) V.,

D. Malbranchei Sacc. (Ulmus) V., Rehm. 779 –

D. Medusaca Nitsch. (Cytisus Lab.) F.E. 2129

D. melastosthoma sp.n. (Acer pseudpl.) V,

D. mendax Sacc. (Albizzia) V,

D. meridionalis Sacc. (Tabernus) V,

D. minuscula S. et Sp. (Campanula Trach.) V,

D. mitis Sacc. (Ribes) V,

D. mucosa Winter K,
D. mucronulata Sacc. (Aster) Ell., Ellis 1196
D. multipunctata Fckl. (Corylus) Fuckl. exs. 2661

D. myinda C. et E. Ellis 80,

D. nigrella Niessl (Erysiphe) K. 135, Niessl, V,

D. neapolitana (Mesembryanth. acinof.) V,

D. nodosa (Syringa) V,

D. nidulans Niessl. (Rubus Idaeus) Niessl, FE 2224,

D. nucleata Curr. (Ulex) C. 671, Plowright,

D. Niessliï K. (Acer Pseud.) K. 138, FE. 2349, Rehm asc. 372,
Niessl, V, 24,

D. nigricolor Nke (Frangula) V.,

D. Nitschkei K. (Hedera) K. 124,

D. nobilis S. et Sp. (Laurus) V.,

D. obsoleta Sacc. (Hyperic. calyc.) V.,

D. obscurans Nke (Ornus) V., – Lib. 9 –

D. oblita S. et Sp. (Artemis. camp.) V.,

D. occidentalis S. et Sp. (Gleditschia) V.,

D. occulta (Juch.) Nke (Abies excel.) Roum 669, C. 236, – (Sp. occulta S.)
Roumeguer 1274
D. oligocarpa Nke. Rehm. asc. 671 – Malbranche 690
D. oncostoma (Dub.) Juckl. (Robinia) C. 240, MU. 1855. V., Therry,
D. oligocarpoides Rhem. 875 – Bommer. –
D. Ophites Sacc. FE. 2060, Roum. V., (Hibiscus) EU. 1657 EU. 1657

D. orientalis S. et Sp. (Morus alba) V.,

D. orthoceras (Fr.) Nke (Compositae) K. 130. 131. 132. 353, Vize, Plowright, Rehm asc. 331, 523, Niessl, C. 500, Auerswald, MV. 667, MU. 974, 1856, Ellis 187, Winter, V.,

D. pantherina (Pteris aquil.) Plowright,

D. pardalota Mont. (Convallaria) C. 687, – Lib. 202 –

D. perexigua Sacc. (Carlina, Arctium) V.,

D. phomaspora C. et E. (Myrica) Ellis 179.

D. Phaseolorum (C. et E.) Ellis 188.

D. pinophylla Ph. et Pl. (Pinus sylv.) Plowright.

D. pithya Sacc. (Abies exc.) V.,

D. pratensis Sacc. et Sp. (Medicago) Sp. dec. 24, V.,
D. priva S. R. Lib. 546.
D. protracta Nke (Acer camp.) Winter, Plowright. V.,
D. prominula Bommer.
D. pulla Nke (Hedera) Schroeter, V., Roum. 1490, Therry, Lb.,
D. pulchella Sacc. D. 5.
D. putator Nke (Populus trem.) K. 125, Winter, Plowright.
D. punctulata - Bommer.
D. pyrrhocystis (Corylus) R. Br. Winter, Plowright, - Rehm. asc. 670.
M. U. 2259

D. quercina Nke C. 678, Schroeter, Rehm asc. 149. Lb.

D. Quercus Fckl. (f. Coryli FE. 2426,

D. paecilostoma (R. Br.) Vize 174, C. 248,

D. petiolorum S. et Sp. (Catalpa) V.,

D. pustulata Desm. (Acer pseud.) Winter, Niessl, - (Sph. pustul. Desm.)
Werk. 1107.

D. pholeodes Fckl. (Cirsium palus.) Fuckl. ren. 2662.

D. Raveneliana Thüm. et Rehm (Quercus alba) MU 865.

D. retecta Fckl. et Nkl (Buxus) V.,
D. Radula Nke (Prunus) Lb,
D. resecans Nitschk. (Syringa) K. 126, F.E. 2427, Rehm asc. 334,
V., Rel. Westend! –

D. rhois C. C. 228.

D. revellens Nke. (Corylus, Syringa) F.A. 1264, V.,

D. rumicis Nke Plowright,

D. rostellata Nke. (Rubus Id.) MU. 66, F.A. 968, Plowright,
V., – Lib 147. –

D. Robergeana (Desm.) Nkl. (Staphylea) F.E. 2222. Niessl.

D. Rickholtii Nke. (Symphoricarpus) F.A. 1151, Plowright. V.,
Rehm. asc. 669 – West. 1204 (Sph. Ryckholt West)
D. rudis (Fr.) Nke (Cytisus) V.,

D. Salicella (Fr.) Sacc. Rehm asc. 375, a et b K. 137, C. 246, Plowright,
– Roum. – Rel. Westend – Vize 180, MU. 170, F.E. 2046. V., Lb., – West. 370 (Sph. Salicel.)
D. santonensis Trestat. – D. 6 –
D. sarmenticia Sacc. (Humulus) V.,

D. Sarothamni (Aud.) Nitscke F.E. 2428, MU. 1870, Niessl, Plowright,

D. Saccardiana Jos. Kunze (Ulmus) K. 123, V.,

D. scandens S. et Sp. = D. Tami Speg. (Tamus) MU. 1657, V.,

D. seposita Sacc. (Wisteria) Roum. 586, V.,

D. scobina Nitsche C. 237, F.E. 1830, Vize 194,
D. silvestris Sacc. et Berl. V.
D. simulans Sacc. (Kerria, Rubus) V.,

D. Spegazzinii (Catalpa e Paulownia) V.,

D. semiimmersa Nke (Crataeg. oxyac.) Schroeter. V.,
D. Sorbariae Nitz. Lib. 41
D. spiculosa Nke (Sambucus) Plowright, MU. 868, Rehm asc. 430, 430 b.
F.E. 2045, Ellis 589, Niessl, T., – Roum. 1487 (Sph. spiculosa Fr.)

D. Spina Fuckel. (Salicis) K. 136, 357, Winter, Plowright, MU 67,
C. 489, Rehm asc. 330, V., Rel. West.

D. striaeformis Nke (Dipsacus sylv.) MU. 1750 – Lib. 368 –

D. Strumella Fuck. (Ribes) MU. 1857, 1160, Rehm asc. 429, Vize 157,
C. 670, F.E. 2431, Niessl, Plowright. V., Lb.,
(Sph. strumella Fr.) Roum. 1280 = (Ribes grossularia).
D. sulfurea Fuckel. (Corylus) K. 350, V., Lb.,

D. Sophorae Sacc. V.,
D. Spiculosa (Pers.) Vize 394 + (Sph. spicul. Pers.) – West. 651 (Sp. spic. Pers.)
D. spissa S. et Sp. (Catalpa) V.,

D. subexserta C. et E. (Mulgedium) Ellis 189.

D. sordida Nitsche (Carpinus) V.,

D. syngenesia (Fr.) Nke (Frangula) K. 120, 149, Niessl, Winter, Speg. dec. 91, H.M. 643, F.E. 1832, V., – M.U. 2171

D. taleola (Fr.) Sacc. (Quercus) Ellis 93, Mll 764, C. 231, Winter, Plowright,

D. tessera Fuck. (Corylus) Rehm asc. 176, K. 119, Mll 1264, V., Lb,

D. tetraspora (Eryngium amethyst.) V., = D. Nigrella var.?
D. Therreyana S. et Penz. Therry,
D. thelebola (Fr.) Sacc. (Alnus) Mll. 362, Vize 168, Winter, T., V., Ellis 687,
D. trinucleata Nsl. (Eupatorium can.) Niessl. – Saints 11 – Rehm. 732
D. Trecassium Briard et S. – Briard. 9 –
D. Tulasnei Nke (plur. matric.) Roum. 596, Niessl. V.,

D. tosta Niessl. (Epilobium) Rehm asc. 583, K. 265, C. 250. – F.E. 2868 –
D. ulmella – Malbranche. 703 –
D. Valerianae Fuck. V.,

D. Veneta S. et Sp. (Olea europ.) V.,

D. velata Nke. (Tilia) Niessl, Rehm asc. 278, K. 129. Lb., – Rehm. 1278 (Sph. velata (Pers.)) –
D. vepris Fckl. (Rubus id.) K. 127, Rehm asc. 80, Niessl. V.,

D. viticola Nke V.,

D. Vincae C. K. 493.

D. Winteri J. Kunze (Ononis repens) K. 356.

18

D. Zopfii J. Kunze (Acer Pseudopl.) K. 264.

D. Zaviana Sacc. (Rubus frut.) V.,

Driatrypseopsis

D. laccata Speg. Bal. 2770.

19

Enchnoa

E. infernalis Fuck. (Quercus, Corylus) Plowright, V., Winter,

E. lanata fr. V.,

Enchnosphaeria

E. caput-Medusae S. et Sp. (Catalpa) V.,

E. passicrinis Sacc. (Vitalba) V., - Mont.

E. pinetorum Fuckl. (Castanea) Rehm asc. 90, Therry, MU 2255

E. santonensis (Ulex eur.) V.,

E. populi Romell Endoxyla Romell

Eriosphaeria

E. aenotria S. et Sp. (Vitis) V.,

E. analoga Bommer –

E. exigua Sacc. (Salix bab.) V.,

E. Vermiculariodes Lib. 540 –

Endothia

E. gyrosa Fuckl. (Castanea, Quercus, Corylus, Carpinus) MU. 769, Roum. 460, Rav. 352, V., Therry, Rome – Trel.

Epicymatia

E. apotheciorum (Mass.) (Lecanora subfusca) Plowright 51,

E. commutata Niessl. (Lecanora) FE. 2128,

E. Hageniae (Rehm) (Hagenia ciliaris) Rehm asc. 32,

E. congesta (Hörb) (Lecanora) Rehm asc. 33.

E. vulgaris Fuckl. V.,

E. Winteri J. Kunze (Cenangium fuliq.) K. 65.

Eutypa

E. Acharii Tul. (Acer, Hedera, Pinus, Morus,) Plowright, Oud. 169, Rehm asc. 169, FE. 1925, V., DNtrs. Wize 376,

E. atomaspora Cke. (Cornus) Ellis 690.

E. cephalanthi Schw. Farlow.

E. crustata (Fr.) Sacc. V.,

E. aspera Fckl. (Lonicera) Rehm asc. 218. V., Therry,

E. ambigua J. Kunze (Spiraea) K. 152.

E. arundinacea Sacc. V.,

E. flavovirens (Hoffm.) Tul. (Prunus, Crataegus, Corylus) Rehm asc. 219, C. 469, Vize 283, Bagnis, MU 1364, Winter, Roum. 171. V., Lb.,

E. Fraxini Nke. (Arbutus) V., – Malbranche 555 – D. Morthier.

E. heteracantha Sacc. (Plur. matric.) MU. 1859, V., – Fl. 2770 – Roum –

E. laevata Sacc. (Salix, Evonymus) V., Winter, Briard.

E. lata (Pers.) Nke. (Plur. matr. lignosae) V., Reclae! C. 471, Roum. 74. Bagnis, Vize 284, C. 470, – Lib. 301 –

E. leioplaca Fr. (Fraxin. Pyrus, Acer.) Ellis 679. Plowright, Romell. V., Lb.,

E. leprosa (Pers.) Sacc. Malbranche 513 –

E. limaeformis Schwz. Rav. 92.

E. luteobasis Ell. Ellis 99.

E. ludens Speg. Balansa 2783.

E. ludibunda Sacc. (Plur. matric. cortic.) V., Lb., – D. Roma –

E. micropuncta Cke. (Quercus) Rav. 187.

E. milliaria (Fr.) Sacc. (Fagus) V.,

E. nitida (Nits.) Sacc. Therry.

E. parallela (Fr.) Nke Ellis 194.

E. Rhodi Nke (Comi) V.,

E. rhodophila Berk. et Br. (Rosa) Rehm asc. 81.

E. scabrosa (Bull.) and. (Acer) Magnag., K. 151, Winter, V., - Lib. 232
Malbranche 509 - Lib. 611

E. spinosa Fr. (Fagus) Roum. 276, C. 695, V., Ell. 1183 - Linhart 273

E. subtecta Fr. (Acer, Populus, Hydrangea) V., Winter, Ellis 577.

E. syngenesia Fr. Mowright, C. 222.

E. velutina Sacc. (Quercus, Acer) V., Ellis 690.

V.

Entypella

E. Alianthi Sacc. F. 1927, V., Mll. 1955,
E. alnifraga Sacc. Malbranche, p. de M. 509 -
E. angulosa (Nke) Sacc. Ell. 1574
E. Berchemiae (Cooke) Sacc. Ell. 1576
E. Brunaudiana Sacc. (Ribes) Roum. 673.

E. cerviculata (Fr.) Sacc. (Carpinus) Niessl, Bagnis, Winter, V., Lb., Linh. 174
E. confluens Nke (Quercus) F. H.
E. extensa (Fr.) Sacc. (Rhamnus cat.) V. - Lib. 150 -

E. grandis (Nke) Sacc. (Acer) V.,

E. microspora (Che) (Fagus) Plowright,
E. parvula Sacc. D. 1
E. Prunastri (Pers.) Sacc. V, Roum. 560, Rehm asc. 477. Lb, Letendre.
E. Padi Lib. 339
E. similis (Nke) Sacc. (Alnus) V, Bresad.

E. Sorbi (Schm.) Sacc. V, Mll. 1069, Roum. 374. Rehm. 778

E. stellulata (Fr.) Sacc. (Morus, Ulmus, Liquidambar) C. 677. Rav. 361. 362, Ellis 688, Vize 164, Winter, Niessl, K. 146, V, Lb, Let, Rehm. 730; Linhart 175.

E. ventricosa C. et E. (Ailanthus) Ellis 689.

Fenestella

F. Betulae Nitschke, Rehm asc. 178

F. Faberi (J. Kunze) (Rosa canina) K. 263

F. macrospora Fchl. (Tilia, Salix?) Winter,

F. Mongeotii (Pers. Curr.) Sacc. (Alnus) V,
F. rostrata. (Fuck.) Sacc. 315
F. phaeospora Sacc. (Quercus) V,

F. princeps Tul. (Alnus, Prunus sp., Crataegus) V, Niessl, K. 262, Winter, Briard 10

F. vestita (Fr.) Sacc. (Quercus, Ailanthus, Vitis, Sambucus, Opolus ec.) V, T, Rehm asc. 179, Lb, – Briard 17 – Morthier! –

F. callista (B. et C.) Sacc. Romell.

Fracchiaea

F. heterogenea Sacc. (Acer, Eriobotrya, Eucalyptus, Buxus) V., Spec. Dec. arg. 41,

F. moricarpa (Cke) (Myrica) Rav. 343, C., Ellis 692.,

F. rasa Colenso, | G. Cerealis Passerini — Gibellina

Gibbera

G. Juniperi (Desm.) Awd. Linhart 73.

G. Vaccinii Fr. Roum. 689, 565, Plowright, FA. 959, MU. 1851, Rehm. 636, — West. 1043 (Sph. vacc. Sow.) Lib. 39 —

Gnomonia

G. amoena (Nees) Fckl. (Corylus) K. 109, Roum. 568,

G. Amygdalinae Fckl. (Euphorbia amygd.) MU 653.,

G. Coryli Fckl. C. 278, T., Roum. 84, 483, Ellis, 598, MU. 1453, V., Voss, Lb, Ell. 598 b —

G. campylostyla Awd. (Betula) Quersvald,

G. cerastis (Riess.) Awd. (Acer pseud.) K. 250, Quersvald,

G. ciliatum Riess. (Populus) HM. 746,

G. clavulata Ell. Ell. 1685

G. Chamaemori Fries. (Rubus fruct.) Niessl,

G. curva Wallr. Morthier 7 —

G. devexa (Desm.) Awd. (Euphorbia, Polygonum, Tilia) Schroeter, K. 108, Rehm asc. 139, Niessl, Plowright, V.,

G. Epilobii Awd. Rehm asc. 141, 141 b MU. 166,

G. emarginata Fckl, (Betula) F.A. 966, K. 252,

G. errabunda Awd. (Carpinus) MU. 453, Rehm asc. 543, Quersvald, K. 111, Voss, FE. 2657, T., Rel. West.

G. erythrostoma Awd. (Cerasus) Winter, K. 112, T., Rehm asc. 392, V., MU. 356. Malbr.,

G. Euphorbiacea Br. et S. Briard.

G. Euphorbiae Fuckl. FE 2043, Oud 81, V.,

G. fenestrans Lib. 472 – West 1208 (Sph. fen. Babenh.) (Epilob. spicatum) Rel. West.

G. fimbriata (Pers) Auersvr. (Carpinus, Corylus) Rel. Moug. 285, Rehm asc. 291, T., K. 107, Vize, DNtrs, C. 277, Therry. Lb.,

G. graphis Fuck. (Rubus fr.) Rehm asc. 393, Plowright,

G. inclinata (Desm) Auersvr. (Acer plat.) V.,

G. leptostyla (Fr.) Cesat. et DNtrs. (Acer camp. Juglans,) ECJ. 679, Niessl, Winter, MU. 454, FE. 1943, Rehm asc. 391, Schroeter, HM. 638, K. 110, V., – Bresadola 4.

G. Magnoliae Ellis 1354.

G. melanostyla Awd. (Tilia) FE. 2055, Winter, K. 115, Niessl, Roum. 790, Rehm asc. 244, MU. 265,

G. perversa Rehm ascom. 795

G. petiolorum Schw. (Liquidambar) Rav. 374,

G. padicola Lib. 149 –

G. petiolicola Fckl. (Tilia) MU. 652.

G. pleurostyla Awd. (Salix amygd.) K. 114

G. Pruni Fckl. K. 116, MU 62, Rehm asc. 243, Winter,

19

G. riparia Niessl. (Epilobium) FE. 1942.

G. Sassafras E. et E. Ell. 1684

G. Zermogonioides Rehm Rehm 944

G. setacea Ces. et Dntrs. (plur. matr.) K. 113, 251. T, Rehm asc. 494-495, Winter, Roum. 486, MN. 455. 1741, Vize, Niessl, C. 280. V., Lb., FE. 2756 – West. 536 (Sph. setac. Pers.) (Acer. camp.) – West Roum. (Sph. setac. Pers.) (Acer. Negundo)

G. tetraspora Winter. (Euphorbia, Rubus) Rehm asc. 390-596, K. 117. V., FE. 2054,

G. tithymalina Br. et Sacc. Briard.

G. trichella – Bellagio –

G. tubaeformis Tchl. (Corylus, Alnus) Rehm asc. 96, Roum. 81, K. 249, Magnag, Phillips, V.,

G. ulmea Thum. MN. 1155. – Ravenel 752 (Sph. ulm. Schwg.) (Ulmus) Ell. 1347.

G. vulgaris Ces. et Dntrs. (Corylus) C. 279, Vize, Rehm asc. 95, Niessl, V., Lb.,

Gnomoniella

G. amoena Lib. 148

G. devexa (Desm.) Sacc.

G. Angelicae (Roum.) 1480 (Sph. Angel.) (Angelica sylv.)

G. Coryli Batsch. Trel. Lib. 144

G. fimbriata (Pers) Sacc. Modena – Trelease Linhart 262. Lib 40 – Gretsch.

G. ~~Mamiania~~

20

Hypocopra

H. discospora Fuck. Marchal.

H. fimicola (Rab.) Sacc. V. Marchal.

H. macrospora (And.) Sacc. Rehm. asc. 696 – D. L. – Linhart. 161 a – Marchal –

H. maxima Sacc. Marchal

Helminthosphaeria

H. Clavariae (Desm) Fuckl. V., Niessl, Schroeter, FE. 2666, – Ell. 786 (Sph. Clav. Nod.)

Heptameria

uncinata (Niessl) Rehm ascom. 735.

Hercospora

H. Tiliae (Fr.) Tul. C. 226, Vize, T., Niessl, K. 141, Auersvald, MN. 273, V., FE. 2668, – West. 533 (Sph. tiliae Pers.)

Hypospila

H. bifrons V.,
H. centhocarpa (Fr.) (Sph. centhoc. Fr.) West. 534.
H. immunda (Juckl.) Fr. V.,
H. Pustula (Pers.) Karst. Linhart. 467. Rehm 793.
H. quercina Fr. = H. Pustula (Pers.) Awd. K. 106, C. 298, 299, Winter, T., Roum. 296., V., Lb.,
Hyaloderma
imperspicuum Speg. Balansa 3795.

Hypoxylon

H. annulatum (Schw.) Mont. Ellis 472, 471 Rav. 182, 183, Farlow,
H. Archeri Berk. Cooke
H. atropunctatum Schw. (Quercus) Ellis 576, (vide Diatrypeum)
H. ambiens West. et VH. West. 367.
H. atropurpureum Fr. Roum. 349, Vize, V., Ell., Ell. 1180!
H. argillaceum Kx. West. 905 – West. 530.
H. Bagnisii Sacc. V.,

H. bifrons DNtrs. Bagnis
H. bullatum West. West. 68
H. concentricum Grev. Niessl, Mll. 69.6 T., Plowright, Voss, V., Magnus, Ellis 166, FA. 1154. Magnaguti, Ellis 166. Rav. 181
D. 3 – Linhart. 180 – Scortech – Linhart. 261 –
H. coccineum Bull. Magnus, Roum. 72, Plowright, Bracht, Vize, Therry, Lb., – West. 366 – Ell. 1178 – Linh. 260 – Bizz. [(f. microsporum) (V.)]
H. cohaerens (Pers.) Fr. Roum. 462, Winter, Magnag., T., Plowright, FA. 1267, Farlow, V., Rav. 651, ~~ut~~ Italia –
H. colliculosum Schwz. Rav. 742,
H. commutatum Nke (H. coccineum var. commut.) C. 466, V., Ell.,
H. cinnabarinum West. et VH. West. 364.
H. chrysites West. West. 365 –

H. confluens Fr. Rav. 348.,
H. cohaerens West. West. 904.
H. culmorum Cke. Rav. 351,
H. cupulare Kx. West. 528.
H. crustatum (Sow.) Nitsch. FE. 2433
H. confluens West. West. 166.
H. diathrauston Rehm. Rehm asc. 274,
H. gastrinum, Nob. West. 266.
H. effusum Nke V., Sacc. Myc. Malac.
H. glomerulatum Bull. West. 219.
H. epiphloeum B. et C. MU. 177, Ellis 167, FE. 2673,
H. flavovirens Kx. West. 113.
H. fuscum Fr. Rav. 184, T., Voss, Winter, Roum. 349, Vize,
Linh. 361 – C. 467, Rehm asc. 221, MU. 367, 871, 1861, Jarlow,
V., Lb., Roum. 1384, – Lib. 484 – Trel. – Ell. 678 a – Rel. West.
H. fusco-purpureum Schwz. Rav. 653,
H. glomiforme Jarlow,
H. guaraniense Speg. Balans. 2764.
H. kurzianum Curr. Add. Cooke,
H. Holwayi Ell. — Ell. 1182
H. latissimum V.,
H. Howeianum Peck — Ell. 1179
H. fragiforme Kx. West. 903
H. intermedium Speg. Balansa 2728.
H. luridum Nke V.,
H. malleolus Berk. et Rav. Ell. 861,
H. marginatum Schw. Rav. 346, 347.
H. Kickxii West. West. 714.
H. Michelianum DNtrs. MV. 671. ECI 143. Rehm. 630, V.,
H. Morsei B. et C. Ell. 1181
H. irregulare West. et VH. West. 472.
H. mobayense Speg. Balansa 3419.
H. multiforme Fr. MU. 1660, Winter, Jarlow, Plowright, Ellis 575,
V., Roum. 1469, – MU. 2174 – West. 713 – Linh. 181 –
H. laburni West. et VH. West. 363.
H. myriangioides B. et C. Ellis 474,
H. operculatum Bull. West. 112 – West. 529
H. nervisequum (DL) Fr. Italia

20

H. punctulatum B. et Rav. Farlow, MU 658, Ellis 84, T., (Nummularia)
Rav. 652,
H. perforatum Schw. MU. 368, Rav. 349, 350, Ellis 165,
H. polyspermum Ell. 1788 –
H. pulchellum Sacc. V.,

H. purpureum Nke Bereng.
H. Bibis Kx. West. 374 –
H. rubiginosum Fr. MU. 1071, Winter, V., Rav. 741, 654, Trel.
H. Salicinum West. et VH. West. 473 –
H. Sassafras Schw. Rav. 345, Ellis 473,
H. stigmateum Cke Rav. 649,
H. serpens Fr. Niessl, Winter, Plowright, V., R., – Lib. 525 –
H. suborbiculare Curr. Pegn. Add. Cooke
H. udum Fr. MU 1265, Rehm asc. 78, V., Lb,
H. subeffusum Speg. Balansa 3766.
H. subiculosum Schwz. Rav. 650, Rav. 743,
H. unitum (Fr.) Nke V.,
H. semi-immersum Nits. V.
H. tinctor Ell. 1789
H. turbinatum v. guaranticum Speg. 3417.

Tulella

T. Buxi Algeria,

21

Kalmusia

K. dealbata Sacc. (Castanea) V.,

K. hypotaphra Plowright, – Bommer –

K. Passerinii Rabenh. (Quercus) FE. 2227.,

Karstenula

K. rhodostoma (Tul.) Speg. (Frangula) MU. 862, Plowright, Rehm asc. 236, Speg. dec. Ital. 94,

K. varians (Hazsl.) Sacc. D. 3 Linhart 170. Gresch.

K. Puiggarii Speg. Balansa 2785.

Kretzschmaria

Lasiobotrys

L. Lonicerae Kze MU. 957, T., Rehm asc. 132, F.A. 1045, Magnag., H.M. 668, Roum. 591. Plowright,

L. affinis Harkn. Calif.

Laestadia

L. fäginea C. et Pl. Rouen.

L. Cookeana (Awd.) Sacc. (Quercus) Magnag. Winter, Roum. 291, V., Lb,

L. acerifera C. vedi Sphaerella acerifera

L. auripunctum Harkn. Calif.

L. carpinea (Fr.) Sacc. (Carpinus) Magnag. Winter, Rehm asc. 496, C. 272, Lb,

L. caelata Harkn. Calif.

L. cylindrasca Sacc. (Platanus) Speg. dec. It. 12., V.,

L. quaranitica Speg. Balansa 3438.

L. microscopica (Niessl.) vedi Sphaerella microscopica

L. Niesslii J. Kunze (Populus) K. 241, Rehm asc. 594, MU. 1653, FE. 2653

L. perpusilla (Desm.) West. 1114 (Sph. perpus. Desm.)

L. punctoidea Auer. Winter

L. Polypodii ? magnus. Sardegna

L. sylvicola Lb,

L. Tarvisina S. et Sp. V.

L. punctoidea (C.) Awd. ? Algeria Rehm. 948

L. Malbrancheana Sacc. Malbranche Pl. des Alpes 538

L. Veneta S. et Sp. (Platanus) V., Malbr.,

L. rhytismoides (Rab.) Sacc. Rehm. 843.

L. Zaviana Sacc. V.

Lasiosphaeria

L. acicola Cke. Ell. 1342

L. ambigua Sacc. MU. 1654, Rehm asc. 537, V., Rousseau 42.

Rousseau

L. Helicoma (Ph. et Pl.) Plowright,

L. biformis (Pers.) Roum. 1291 (Sph. biformis Pers.)

L. crinita (Pers.) West. 70 (Sph. crin. Pers.)

L. caudata Fuck ? Rome.

L. hispida Fuck. MU. 1745, V.,
— var. terrestris (Thüm) MU. 1744

L. hispidula S. et S. V., — Bruxelles 30 —

L. hirsuta Ces. et DNtrs. Roum. 793, V., Ell. 893, Roum. 1289, Lb., Therry,

L. Libertiana Speg. et Roum. (Holeocharis) Roum. 672, — MU. 2158 (Sph. Lib.)

L. macrotricha Cooke (Rubus Idaeus) Roum. 684,

L. minuta Fuckl. V.,

L. ovina Ces. et DNtrs. C. 576, Plowright, HM. 730, MU. 968, Farlow, C. 565, Vize, V., Ell. 892, Trel., Rehm. 788.

L. perpusilla Sacc. V.,

L. pezizula (B. et C.) Rav. 196,

L. pygmaea S. et Sp. V.,

L. Racodium Ces. et DNtrs. HM. 649. V.,
L. Russellii (B. et C.) Trel.

L. scleracantha Sacc. V.,

L. sulphurella Sacc. V.,

L. scopula (C. et P.) Ellis 194,

Leptospora

L. spermoides Fuck. F.E. 2430, H.M. 651, Schroeter, Rehm asc. 587, MU. 1546, Plowright, Auerswald, Roum. 83, Bagnis, Vize, Winter, Magnag. Roum. 1494, Lb. Linh. 274.

L. radiata Fuck. Rehm. asc. 191,

L. strigosa (A.S.) Fuck. V.,

Leptorrhaphis

L. acerina Rehm. Rehm asc. 197,

Lentomita

L. ligneola (B. et Br.) Plowright,

20 20

Leptosphaeria

L. acuta Fuckl. ~~Speg.~~ (Solanum, Lathyrus, Urtica) Speg. d. It. 45, Winter, Roum. 91, Vize, C. 254. Lb., – Lib. 191 – Westf. 170 (Sph. ac. Hoffm.) (Ortie d.) Rehm. 783.

L. Aconiti Sacc. Speg. d. it. 92, V., Morthier 9 –

L. Aegira Sacc. (Populus) Roum. 231, V.,

L. agminalis Sacc. (Clematis) MU. 1740, V., – F.E. 2758

L. Aglaja Sacc. (Oxalis) V.,

L. Alliariae (Arod.) Rehm. asc. 686 – Linhart. 164.

L. agnita Desm. (Solidago, Eupatorium) C. 255, FE 2042, Niessl, V., MU. 1257, T., ECJ. 590, Oud., Rehm asc. 35, 144, Therry, Brunaud. 17 – Vert. 1111 (Sph. ag. Desm.) – Morthier.

L. amphibola Sacc. (Erianthus) V., Rel. West.

L. Ammophilae (Lasch.) Ces. et De N. M.U. 2250

L. anceps Sacc. (Ribes) V.,

L. anarithmoides S. et Sp. (Poa) V.,

L. anisometra C. et H. Ell. 890 (Eucalyptus)

L. anthophila S. et Sp. (Carlina) V.,

L. anthelmintica Che. (Chenopodium) Rav. 372,

L. Aparines (Fckl) (Galium) C. 690,

L. Apogon S. et Sp. (Scirpus?) V.,

L. Artemisiae Auersw. FE. 2348, Niessl,

L. Avenae V.,

L. aucta Niessl. (Clematis?) Rehm asc. 488, FE 2240, Link. 165

L. aquatica Sacc. (Scirpus) Therry,

L. arundinacea (Sow.) Sacc. Magnag., Plowright, Rehm asc. 193, MU. 1256, Roum. 356, FE. 1840, T., V.,

L. Baggei (Niessl) (Salix) FE. 2448, Niessl, K. 94,

L. Brachypodii Pass. FE. 2334, – M U. 2159 –

L. Bokoniae (C. et E.) (Bokonia jap.) Ellis 586
L. boucera C. et E. Ell. 887,
L. bryophila Sacc. (Tortula) V.,

L. Bellynckii Winter (Polygonatum) MU. 1061, Morthier, K. 333, T.,

L. caespitosa Niessl. (Artemisia) K. 77,

L. carpogena Sacc. (Veronica) V.,

L. carpophila Sacc. (Dipsacus) V.,

L. Camilla Sacc. (Scrophularia) V.,

L. caffra Thm. (Marattia) MU 357, T.,

L. calvescens Sacc. (Chenopodium) Niessl,

L. castagnei Sacc. (Jasminum) Juck. ren. 2649, V.,
L. chaetostoma V.,
L. clara diversa Ces. et DNtrs. (Carex) Winter,

L. clivensis B. et Br. (Senecio) MU. 1254, Plowright, Winter,

L. Coniothyrium Sacc. (Plur. matr.) V., Winter, Rehm asc. 388, Lb.,
Lib. 122 – Gallia –
L. Cibostii Ces. et DeNtrs. (Umbelliferae) MU. 165,

L. comatella (C. et E.) (Asparagus) Ellis 190, – Ell. 190b (Sph. comat. C. et E.)
190c (Sph. com.) Ell. 190 d

L. conferta Niessl, (Farsetia) Niessl.,
L. conoidea (Dellot) (Ruscus) Ell., V. Baccarini e Avetta.
L. coniformis (Fr.) (Urtica) H.M. 729, Winter,
L. conformis (B. et Br.) Sacc. D.
L. corticola Fuckl. (Lonicera) V.,
L. convallaria Lib. 676
L. crastophila Sacc. (Gramin.) V.,

L. Crepini Karst. (Lycopodium) M.U. 354, T., Niessl, Rehm 888

L. Cumana S. et Sp. (Carex) V.,

L. culmorum Awd. (Gramin.) M.U. 761, F.A. 1254, T., Winter, Rehm asc. 240, V., – F.E. 2759 – West. 373 (Sph. culm. Walle.) – Rehm. 734 941 (f. apogon S. et S.).
L. curvula Sacc. (Cornus) V.,

L. culmicola Karst. (Gramin.) Rehm asc. 143, M.U. 457, Winter, V., Malbr, Morthier, Rel. West.

L. culmifraga Ces. et Dktrs. (Gramin.) Rehm asc. 195, Roum. 693, Vize. V., – (Fr.) Ces et De N. 700 – Rehm 784. 784 b, 785 – Rel. West – Linhart. 366. 74.
L. cylindrospora Awld. (Epilobium) Niessl, – Lib. 384 Linh. 269.
L. Dasylirii Wint. F.E. 2655,
L. derasa Niessl. (Senecio, Picris) Niessl, Vize, K. 72, Rehm asc. 383, M.U. 269, T., Plowright, C. 249, V., Linhart. 271. Rehm 885 828 (form)
L. defodiens Ell. Ell. 889 (Juncus)
L. Doliolum Ces. et Dktrs. (Plur. matr.) F.A. 1255, 1148, M.U. 353, Vize, C. 495, Niessl, K. 76, 366, Rehm asc. 93 a.b. 194, K. 355, Roum 289, V., Lb., D. 10 – Lib. 169 Rel. West. – Rehm 888
L. Decaisneana (Crié) Sacc. Niessl

L. dolioloides (Awd.) (Tanacetum), Linhart ~~Ell.~~ 465 MU 858, T., Rehm. 641,
L. depressula S.B. Lib. 211
L. donacina Sacc. (Donax) V.,
L. dyseminata De Not. E. cr. ital. n. 391. Vide Sphaerellam MU. 2161
L. Diana S. et Sp. V.,
L. Discors S. et E. Ell., Ell. 1341.
L. dryadea Sacc. V.,
L. dioica (Mong.) (Sph. dioica Mong.) Bonn. 1425
L. dumetorum Nssl, (Plur. matric.) Niessl, FE. 2238, Winter, V., – Rehm. asc. 687 – Rehm. asc. 688 – Lib. 646 – FE. 2853 – MU. 2248.
L. echinella Thm. (Atriplex) C. 256, MU. 266, FE. 2216, Plowright, Rehm asc. 439, V., Therry, Lét., (Vedi Pyrenophora)

L. epicalmia Ces. et DNtrs. (Luzula) T., MU. 564, Niessl,

L. eustoma Sacc. (Phragmites) FE. 2332, V.,

L. eustomella Sacc. (Festuca) V.,

L. eustomoides Sacc. (Gramin.) V.,

L. Empetri (Jchl.) Fuck. ren. 2648,

L. epistroma (C.) (culmus) Gallica,
L. epicalamia (Riess.) 2760 –
L. Euphorbiae Rab. (Euph. Cyp.) FE. 1841, Niessl, V., Linhart. 463
L. excellens Sacc. Morthier. 6 –
L. Fiedleri Sacc. (Cornus) V.,

L. Fuckelii Nssl, (Phalaris) Winter, Linhart. 272

L. fuscella Ces. et Dntrs. (Rosa, Rubus) V., Niessl,
L. fusispora Niess. Linhart. 464.
L. Galiorum Ces. et Dntrs. V., f. Corsii Rouen, Therry, Lb.,
Morthier 18 – Briand.
L. galiicola Sacc. var. brachyspora V.,

L. Genistae (Juckl) Rehm asc. 97,
L. Gillesiana S. et Roum. Lib. 165 –
L. gigaspora Niessl (Carex) Niessl,
L. glaospora (B et C. Sacc. Morthier 8 –
L. Graminum Sacc. Roum 764, V.,
L. godini (Desm.) (Sph. god. Desm.) (Arundo frag.) West. 270 –
L. Graminis (Jckl.) Plowright,

L. haematites Roberg. (Clematis) Niessl. – F.E. 2761 – West. 914 (Sph. haem.)
Rehm 883 –
L. Hausmanniana Awd. (Silene ac.) Niessl, Therry, MU. 2249.
L. Helenae (Curr.) Roum. 294 (Sph. Hel. Curr.)
L. helminthospora Ces. et Dntrs. (Inula, Artemisia) F.E. 2242, MU 267,
T., Niessl, V., Let., Rehm 950

L. helvetica S. et Sp. (Selaginella) V., – Rehm 884 –
L. heterospora F.E. 2664,
L. hiemalis S. et Sp. V.,

L. hirta (Rab.) H.M. 725,

L. hydrophila Sacc. (Juncus) V.,

L. heloniaefolia (C. et E.) (Helonias) Ellis 595.

L. Hederae (Sow.) Sacc. V.,

L. Hendersonia (Ell.) Ellis 581,

L. helicicola Niessl. (Hedera) V., Rhone, Lb,

L. herpotrichoides Dntrs. (Andropogon) ECJ 443, FE. 2331, V.,

L. hysterioides Ell. et Ev. Ell. 1658

L. hyalospora Sacc. (Zea) Ellis 587, V.,

f. grandispora (Typha) V.,

L. inculta Sacc. Wallr., (Chenopodium)

L. juncina (Aw.) C. 569,

L. irrepta Niessl. Linhart. 368.

L. Juncacearum Sacc. Lb,

L. juncicola Rehm. (Juncus) Rehm asc. 533.

L. intermixta Rehm. Asc. 242 (= Massaria polymorpha Rehm, serius)

L. Kalmusii Niessl. (Artemisia) Niessl.

L. Janus (B. et C.) Sacc. Ell. 1299

L. lamprocarpi Pass. (Juncus) ECJ. 392, FE. 2442,

L. Lathonia Sacc. (Helleborus) V.,

L. leiostega Ell. Ell. 881,

L. Libanotis Niessl. (Seseli, Daucus, Liban.) K. 75, Magnag. Niessl.

V., Linhart. 268. Rehm 939

L. lineolaris Niess. Linhart. 466.

L. littoralis Sacc. (Calamagr. Psamma, arundo, Scirpus) Magnus, V., Rel. West.

L. Lonchamptii (West.) S. et M. Rel West.

L. Lucilla Sacc. (Pyrus) V.,

L. Lucina Sacc. (Laburnum) V., Grove.

L. Lunariae Cubani (Coneglium)

L. luctuosa Niessl. (Zea) V.,

L. maculans Ces. et DNtrs. (Alliaria, Urtica, Humulus, Turritis, ca). Niessl, MU. 459. 1153, F. E. 2050, Winter, Plowright. V., Magnag. Roum. 1497, Malb., – Lib. 1712 – West. 531 (Sph. mac. Desm.)

L. macrospora Thüm. (Senecio) MU. 1359, T., Rehm. 642, – FE. 2762 –

L. Magnusiana – Magnus –

L. maritima (C.) (Juncus) C. 570, Plowright,

L. Marram (C.) C. 574,

L. marginalis Sacc. (Albizzia) V.,

L. massariella S. et Sp. (Ulmus) V.,

L. massarina Sacc. D. 10

L. massarioides S. et Sp. (Heracleum) V.,

L. Medicaginis Sacc. (Med. Galega) V.,

L. megalospora Auers. et Niessl. (Sambucus) Niessl, FE. 2049,

L. Michotii Sacc. (Juncus, Gramin.) C. 573, Plowright, V., – Rav. 750 (Sph. Mich. West.) – West. 1218 (Sph. mich. West.)

L. microsticta Niessl. (Lycopodium) MU 1848

L. microscopica Karst Morthier,

L. Micropogon Sacc. (Scirpus) V.,

L. Millefolii Fckl. (Centaurea, Achillea,) F. E. 2239, Niessl, Rehm. asc. 689 –

L. minima (Duby) (Potentilla) Roum. 694,

L. Molybdina (Mont.) (Cynanchum) Roum. 580,

L. monilispora (Fckl.) Winter,

L. modesta Awd. (Plur. matr.) K. 74, 257, Rehm ax. 91 a, b, c, f, d, e, g, Winter, ECT. 591, Auersw. Niessl, V., Linhart. 367-270

L. monotis Rehm 887-

L. multiseptata Wint. (Lathyrus) MU. 648, Winter, - FE. 2763 - Rehm. 782 - Rehm. 827. (f. alpina)

L. muralis Sacc. (Parietaria) V.,

L. Nardi Ces. et DNtrs. C. 571, Niessl, Roum. 353, H. M. 640, West. 1214 (Sph. Nardi Fr.)

L. Nitschkei Rehm (Adenostyles) Rehm ax. 532. b,

L. Niessleana Rbh. (Lathyrus) K. 73, Niessl, V., - MU. 2160 -

L. nobilis Sacc. (Laurus) V.,

L. nodicola Sacc. Algerie

L. Ogilviensis Ces. et DNtrs. (Erigeron, Sonchus, Eupat. Leucanth. ec. K. 332, Niessl, MU. 649, FE. 2115, Ellis 585, Rehm ax. 534, T., Therry, - Lib. 480 - Malbranche 595 - Linhart. 163

L. obesa Sacc. (Eupatorium) V.,

L. ocellata Niessl. (Hypericum) K. 334,

L. obesula Sacc. Elbeuf Francia, Mouton -

L. ophioboloides Sacc. Neuchatel 14 -

L. Ophiopogonis Sacc. V.,

L. oreophila Sacc. (Tofieldia) V.,

L. oreophiloides Sacc. (Laserpitium) Therry,

L. orthogramma B. et C. Ellis 195,
L. pachycarpa Sacc. Rel. West.
L. palmetta Cke (Sabal) Rav. 369.
L. Pampini Sacc. Francia
L. Parietariae Sacc. V.,

L. Parmeliarum (Ph. et Pl.) Plowright,

L. perpusilla Awd. f. Typhae T.,

L. pellita Sacc. Roum. 350,

L. personata Nssl. (Gentiana, Aira, Glyceria) FE. 1933, Niessl, Plowright,

L. petiolicola Sacc. (Robinia) V.,

L. Pezizula B. et C. (Helicoma) Ellis 696.
L. pontiformis (Fuck) Cr. Ophiobolus herpotrichus (Plowright)
L. planiuscula Ces. et DNtrs. (Solidago) Mothier, MU. 1847, Niessl, Rehm asc. 685
L. Phytemmatis (Fckl.) FE. 2764 M. U. n. 1060.
L. pleosporoides Awd. (Clematis) K. 331, Niessl, V., (Pleospora Clematidis)
L. Poae Niessl, Rehm. 643, FE. 2854 L. pleurospora Niessl Rehm 937
L. Pomona Sacc. V.,
L. pulchra (Wint.) Sacc. V.
L. purpurea Rehm. (Carduus) Niessl.
L. pratensis Br. Sacc. Briard.
L. pyrenopezizoides S. et Sp. (Clematis) V.,
L. rhodophaea Bizz. (arundo) V.
L. rimalis Niessl. (Clematis) K. 337.

L. riparia Sacc. (Juncus) V.,

L. rothomagensis Sacc. (Senecio) Rouen,
L. rubella Sacc. et M.
L. rubicunda Rehm (Sambucus, Arctium, Umbellif.) V., Rehm. asc. 94.

L. Rousseliana Ces. et Dntrs. (Phleum) FE 2048, Roum. 371, V.,

L. Rusci Sacc. T., Roum. 290, Plowright, Magnag., C. 267, V.,
Let., – Bellagio – West. 535 (Sph. rus. Walb.)
L. sabuletorum B. et Br. (Psamma) Niessl, Oud. 276, Plowright,
L. salebrosa Sacc. (Gentiana) Therry,
L. sarmenticia Sacc. (Dulcamara) V.,

L. scotophila Sacc. (Cynanchum) V.,
L. Silenes acaulis. De Not. FE. 2765
L. scirpicola (DC.) C. 496.
L. setulosa (Secale) Lb.,
L. sicula Sacc. et Beltr. (Opuntia) V.,
L. socia Sacc. V.,
L. spectabilis Niessl (Peucedanum) V.,

L. subconica (C. et P.) (Oenothera) Ellis 697.

L. suffulta Niessl. (Melampyrum) Niessl, V., – Roum. 1281 (Sph. suff.)
L. Thomasiana S. et B. Lib. 205 –
L. Tritici Pass. FE. 2333, MU. 859.,
L. Tamaricis (Grev.) Ell. 1668
L. trichostoma Pass. (Chondrilla) MU. 1455,
L. Thielensii (West.) Sacc. Rel. West.
L. Typhae Karst. Rehm asc. 590, Therry,
L. typhiseda S. et B. Alger.
L. Typharum Karst. H. M. 731, Winter, K. 256, Rehm asc. 142

E.C.J. 593, V.,

L. Tephrosiae C. et E. Ellis 695,

L. umbrosa Niessl. (Lysimachia, Spiraea, Gentiana) Niessl, T., J.E. 1934, – Rehm. asc. 690 –

L. vagabunda Sacc. (Plur. matr.) V., Rehm asc. 242, Lb., Rousseau – Morthier 4 – Lib. 391 – D. 582 – Romell. – Briand –

L. vectis B. et Br. (Iris) C. 251, Plowright,

L. vagans Karst. (Scirpus) V.,

L. Virginica C. et E. (Lepidium) Ellis 579.

L. Vincae Sacc. Roum. 412, V.,
L. Vitalbae Niessl Rehm 938
L. Yulan Sacc. (Magnolia) V.,
L. xerophila Malbr. et S. Rouen 586 –
L. Xerophylli Ell. Ell. 1340.

21

Linospora

L. Capreae Fuckl. MU. 357, K. 253, FE. 1869, C. 668, Roum. 194, Winter, Speg. dec. It. 15, Rehm asc. 493, Malbr., Lib. 245 –

L. candida Fckl. (Populus) Rehm asc. 386, MU. 452, T.,

L. Carpini Schroter, FE. 2132, V., Magnag.
L. conflicta (Cooke) Sacc. M. 1670.

L. elata Sacc. et Sp. (Cornus) Speg. d. St. 14, V.,

L. faginea Sacc. V. Malbr.,

L. Magnagutiana Sacc. f. faginea V.,

L. ferruginea E. et M. - Ell. 1300. Rehm 942

L. Magnagutiana Sacc. (Sorbus) MU. 1454, ECS. 727, Magnag. V.,

L. guaranitica Speg. - Roum. F. G. 3238

L. populina Pers. Auerswald, Winter, FE. 2429, Roum. 98,

L. Tremulae Morth. MU. 1154,

L. bertioides S. et B. Bresil **Lizonia**

L. emperygonia (Polytrichum) Bagnis,

L. paraguayensis Speg. Balansa 3465.

Massariovalsa

M. sudans Ell. Ell. 1580

Magnusia

M. nitida Sacc. V.,

Massaria

M. Aesculi Tul. V.,

M. alpina S. et Sp. (Alnus vig) V.,

M. Argus Winter,

M. anthostomoides Rehm. (Aconitum) Rehm asc. 339.
M. atro-inquinans B. et C. Rav. 669.
M. bufonia Tul. (Quercus) V., Plowright,

M. Carpini Fckl. Schroeter, Winter,

M. Corni Fuckel. K. 338, Winter, – Rehm. asc. 698
M. conspurcata Roussoeau – Rehm 882 –
M. Curreyi Tul. (Tilia) ECJ. 589, Ell. 883,

M. epileuca Wint. (Morus al.) MV. 83. V., Ell. 884. = M. degrigrans Sacc.
M. eburnea Tul. MU. 1951, Lb., – Rehm. asc. 692 – FE. 2767
M. eburnoides Sacc. (Corylus) V., – Briard 18 –
M. Fagi Fuck. Cauler
M. foedans Fr. (Ulmus) Magnus, Rehm asc. 437, MU. 2061, V.
M. gigaspora (Desm.) (Sph. gigas Desm.) (Acer) West. 1108 –
M. hirta Fckl. (Sambucus) Niessl, Auerswald, FA. 1149. – Roum. 1479 (Sph. hirta Fr.)
M. Letendreana Sacc. (Alnus) Letendr.,

M. loricata (Fagus) V.,

M. inquinans DNtrs. (Acer) Winter, Plowright, V., Roum. 1387, MU. 1950. Lb., – West. 371 (Sph. inquin. Fr.)
M. macrospora Sacc. (Fagus) Roum. 631, Letendr. V., Lb., Rehm. 733
M. Marcucciana Auersw. et Rabh. FE. 2665,
M. marginata Fckl. f. Berberidis V.,

M. micacea J. Kunze (Tilia) K. 95.

M. penicillata Sacc. (Cytisus) V.,
M. Niessleana Rehm. 645 (Betula)
M. Platani Ces. Therry, V., Roum. 1288, – Lib. 272 – D. 9 – Briard 8
— f. Quercus V.,
M. Pupula Tul. (Acer) K. 93, Winter, F.E. 1928, Niessl, Rehm asc. 187, – M.U. 2162
M. pulchra Harkn. – California
M. protusa (Fr.)
M. siparia Tul. (Betula) Niessl, Plowright, V., Ell., Lb.,
M. vibratilis Nke Lb.,
M. vomitoria B. et C. (Acer) Ellis 97, T., M.U. 270, Rehm. asc. 438,
M. sudans B. et C. Ell. 1190.
M. Ulmi Fuckl. T., M.U. 1852, M.V. 84, V., Roum. 1271, Lib. 83 –

M. decorahensis Sacc Melanconiella Briard

Melanconis

M. Alni Tul. Winter, Plowright, T., Linhart. 265 Niessl, Vize 281, V., Lb.,
M. dasycarpa Ell. et K. Ell. 1561
M. chrysostroma Tul. (Corylus, Carpinus) Niessl, V., – Lib. 346 – Lib. 447 – Ell. 1563 – Linh. 266
M. alniella Rehm. Rehm asc. 148.
~~M. chrysostroma Tul. Ell. 1563.~~ M. Decoraensis Ell. 1562
M. Carthusiana Tul. = (M. juglandina) T., V.,
M. Everhartii Ell. 1565
M. leucostroma Rehm. Rehm. asc. 674
M. modonia Tul. (Castanea) T.M.U. 1062, Vize, C. 482, Rehm asc. 379, id. 6, Ell. 1564.
M. occulta Briard. 3 –
M. spodiaea Tul. (Carpinus) Bagnis, Winter, Niessl, V., Lb.,
M. sigmoidea C. et Ell. 1566.
M. stilbostoma Tul. (Betula) Oud. 80, C. 669, Roum. 471, T., Oud. 79, Rehm. asc. 675 – M.U. 2251

M. thelebola Fr. = vedi Diaporthe thelebola (Fr.) Sacc. Lb.

Melanomma

M. acutum Sacc. (Morus) V.,
M. aspegrenii Sacc. Briand.
M. alpinum Speg. (Populus) V.,
M. Briardianum Sacc. Briard 21
M. Catillus Sacc. (Fagus) V.,
M. callicarpa Lib. 556
M. ceratophorum S. et Sp. (Arundo, Paulownia) V.,
M. dissectum var. Rousseau
M. dubiosum Sacc. (Globularia) V.,

M. fuscidulum Sacc. (Sambucus, Quercus) V.,

M. hydrophilum (Pinus) Karsten,
M. Eckfeldtii Ell. 593 (Sph. Eckfkl.)
M. Epochnii (B. et Br.) Plowright

M. longicolle Sacc. = M. Citri V.,
M. hydrelum Rehm. asc. 640,
M. hispidulum Sacc. V.,

M. Lichenopsis Sacc. (Prunus Ceras.) MU 1260, FE. 2114, V.,

M. medium S. et Sp. V., Lib. 697

M. megalosporum DNtrs. Rehm asc. 536, 588.
M. Minervae H. Fab. Alger.
M. Montonianum Mouton

M. melinum (B. et Br.) (Fraxinus) Rabenh. F. E. 1835,
M. Mussasianum Sacc. et B. Lib. 164 – Lib. 489
M. Olearum (Cast.) Magnag. V., H. M. 646,

M. obtusum Sacc. (Juniperus) V.,
M. ovoidea Fuckl. Rehm. 639,
M. parvicapsa Che. C.,

M. pertusellum Sacc. (Ficus) V.,

M. pleurostomum Rehm. Rehm asc. 530,

M. pertusum (Pers.) Rome (Plur. matr.) Plowright, Magnag. V., Briard,

M. Pulvis pyrius (Pers.) Fckl. (Plur. matr.) H. M. 650, Vize, C. 488,
Winter, Magnag. V., Lb., – Lib. 85 – Lib. 252 – Lib. 234 – Lib. 310 –
Westf. 71 (Sph. pulvis-pyr.)
M. Rhododendri Rehm. = (Cucurbitaria Rhododendri Niessl ?)
Rehm asc. 186, Plowright,
f. Alni viridis Rehm. asc. 284,
M. truncatulum Lib. 262
~~M. sulcatum Ell. 1663.~~ M. sulcatum Ell. 1663
M. sylvanum Sacc. V.
M. tornatum Sacc. et Paol. Myc. Widlac.
M. vagans Malbranche. 585 –
M. Vandelicorum Rehm Rehm asc. 479.

M. Petrucciana (Oes.). V. **Melanopsamma**
M. pomiformis Nitsche (Plur. matr.) Roum. 181, Niessl, Rehm asc.
36, Winter, V., Malbr.,
M. naendax S. R. Lb.,
M. improvisa (Kast.) Sacc. Lib. 61
M. graopsis Ell. 780 –

M. Romelliana Sacc – Romell.
M. ruborum V., ~~Lib.~~ Lib. 14 – Lib. 340 –
M. Saccardiana Rousseau 28 – 28a – Bruxelles 28
M. salicaria (Karst) Sacc *M. fallax Briard.

(da trasportarsi a p. 280) –

Melanospora

Vedi anche nelle Hypocreaceae

M. vervecina (Dsm.) Fckl. V., Vide Hypocreaceas.
M. arenaria Fisch. et Mont. Rehm. 647,
M. chionea Fries. Lib.,
M ..... Mattirolo
M ..... Mattirolo

Meliola

M. amphitricha Fries. (Plur. matr.) Farlow, Rav. 81, 84, 83, 82.
Balansa 3751, Sacc. (Myc. Malac.
Ell. 1296 c 1296 b – Scortechini – Balansa – F.E. 2846 – M.U. 2155
M. Cookeanor Speg. – Ell. 1295 – P.
M. furcata Lev. (Bignonia) Rav. 330, Balansa 3844.
M. heteromeles Cooke et Harkn. Ell. 1546
M. inermis Kalchbr. et Cooke – F.E. 2752
M. Mac-Owaniana Thm. (Celastrus) M.U. 568, T., Rehm asc. 395.
M. coronata Speg. – ~~Balansa~~ – Roum. 3223. Balansa 3847.
M. cryptocarpa E. et M. Ell. 1293.
M. lucubunda Speg. Balans. 2720 et 2745.
M. microthecia Thüm. (Barosma) T., M.U. 851,
M. furcata Lev. Ell. 1297 – Balansa –
M. Loganiensis S. et B. Schortechini.
M. quinquespora Thm. = M. quinqueseptata Rehm. (Buddleja)
M.U. 657, Rehm. Asc. 492.

M. manca E. et M. Ell. 1292.
M. Mitchellae C. (Mitchella) Rav. 88 – Ell. 1294.

M. indulans (Schw.) Cooke D. 3755
M. Psilostomatis Thüm. (Plectronia) M.U. 775, T.,
M. Penzigi – V. –
M. Niessleana Rehm 898
M. tenuis B. et C. (Arundinaria) Rav. 331.
M. Ellisii Roum. 896
M. bicornis Speg. 4022.
M. delicatula Speg. 3405.
M. guarantica Speg. 4019.
M. Winteri Speg. 3986.

Melogramma

M. Meliae Schw. Rav. 186.
M. ficus Cke Rav. 797,
M. spiniferum Nke (Fagus) Speg. d. I. 93, Niessl; Roum. 369, Winter,
M.U. 1860, K. 153, V., Ss., Briard –
M. fuliginosum Ell. 863. 862, (Chionanthus)

M. mutila Fr. (Persea) Rav. 740
M. Wistariae (Thum) Rav. 666.
M. vagans DNtrs. (Carpinus,) MU. 366, FE. 1923, Roum. 173, Niessl, C. 673, Roum. 1470, Lb, Rel. West.
M. Callicarpae Cke Rav. 767,
M. obesa B. et C. (Quercus) Rav. 665

Melomastia

M. Friesii Nke (Plur. matr.) Winter, FE 1937, V., Bresad Rel. West.-

D. 587 - Lib. 7 - Lib. 555 - Lib. 581 -

Metasphaeria

M. ceratotheca (Cke) Rav. 677 (Sph. cerato. Cke)
M. coniformis (Fr.) (Sph. conif. Fr.) West. 369 -
M. heticicola (Desm.) (Sph. het.) West. 1113 -
M. complanata (Fr.) Roum. 1484 (Sph. metas. Fr.) Morthier
M. hederaefolia (Cke) (Sph. heder.) Rav. 683 - Ell. 699 -
M. squamata (C. et E.) Ell. 891 (Sph. squam.)

Microthelia

M. atomaria Körb. (Crataegus) Rehm asc. 196.
M. crastophila Niessl. Rehm. 644,
M. Metzleri Körb. Jarlow.
M. Delitschia Niessl Rehm 943

Micropeltis

applanata * depauperata S. & B. Scorbechinie

Microthyrium

M. alpestre (Carex) V.,

M. Cytisi Fchl. (Genista tinct.) K. 166, Rehm asc. 297, MU. 259, Winter, Lb,
M. epimyces Rehm 899 - Roussocan -
M. Genistae Nsl. Niessl,

M. fuscellum S. (Teucrium) V.,

M. foraminulatum (Ilex opaca) Ellis,

M. grande Nsl. (Calamus) FE. 2467,
M. idaeum Lb 625
M. Juniperi Sacc MU. 1057, Niessl. V., Ell. 3569, 1191

M. Ilicis (Scheich) Jarlow

M. litigiosum Sacc. (Pteris) V., Roum. 1294,

M. minutissimum Thum. (Eriobotrya) T., MU. 962,
M. pulchellum Speg. Balansa 3526.
M. Rubi Niessl. K. 379, V.,

M. Smilacis Desstrs. MU. 1448, Rehm asc. 447, Rav. 392, V.,

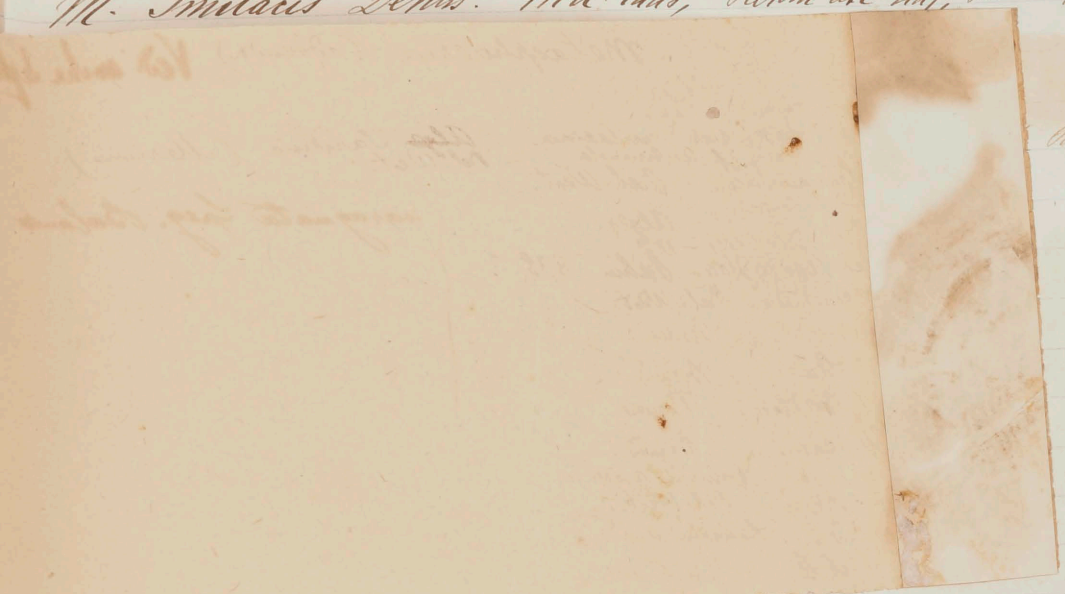

Roum. 497,

N. discreta Tul. (Ulmus Pyrus) Jarlow, Ellis 489, V.,
N. guaranitica Speg. Balansa 2769.
N. Bulliardi Tul, Ellis 85,
N. hypophlaea B. et Rav. Ell. 1554.
N. lutea Nke (Corylus) Plowr.
N. microplaca B. et C. Ell. 1555
N. repanda Nke (Sorbus) MU. 1460, ECJ 142,

N. repandioides Fckl. Magnag. V., – Malb. 564 – Romell.

22

Ohleria

O. obducens Winter. Plowr. 66.

M. mutila Fr. (Persea) Rav. 740
M. Wistariae (Thum) Rav. 666.
M. vagans DNtrs. (Carpinus,) MU. 366, FE. 1923, Roum. 173, Niessl, C. 673, Roum. 1470, Lb, Rel. West.
M. Callicarpae Cke Rav. 767,
M. obesa B. et C. (Quercus) Rav. 665

Melomastia

M. Friesii Nke (Plur. matr.) Winter, FE 1937, V., Bresad Rel. West.-

D. 587 – Lib. 7 – Lib. 555 – Lib. 581

Metasphaeria

M. [illegible] (Fr.) Roum. 1481 Sch. metas. Fr.) Morthier

Metasphaeria (addenda) Ved anche Leptosphaeria

M. algeriensis ? Alger.
M. bunnea Ravenel 684.
M. gramineum Sacc. var. Smilacina ~~Alge~~ Sardinia (Merinus)
f. culmicola Rel. West.
M. Marchaliana Sacc. Rel. West.
M. calamina insula Briard – Alger.
M. epipteridea (Cooke) Sacc. Rehm. 838 ?
M. Rodini (Desm) Sacc. Rel. West.
M. Rothomagensis ? Rouen.
M. hyalospora Sacc. Briard.
M. conformis (Br.) Sacc. Troyes.
M. lejostega (Ell.) Sacc. Bicard.
M. Ferulae n. sp. Baccarini Avetta
M. Bellynckii (West.) Sacc. Rel. West.
M. spatarum Ces. Baccarini Avetta.
M. helvetica S. et B. Morthier

caragnata Speg. Balansa 3746.

M. epimyces Rehm 899 – Roussocan –
M. Genistae Nsl. Niessl,

M. fuscellum S. (Teucrium) V.,

M. foraminulatum (Ilex opaca) Ellis,

M. grande Nsl. (Calamus) FE. 2467,
M. idaeum Lb 625
M. Juniperi Sacc MU. 1057, Niessl. V., Ell. 3569, 1191

M. Ilicis (Scheich) Jarlow

M. litigiosum Sacc. (Pteris) V., Roum. 1294,

M. minutissimum Thum. (Eriobotrya) T., MU. 962,
M. pulchellum Speg. Balansa 3526.
M. Rubi Niessl. K. 379, V.,

M. Smilacis Desmts. MU. 1448, Rehm asc. 447, Rav. 392, V.,
H.M. 654, Ellis 600,
M. microspermum Speg. Bal. 4018.
M. microspicum Desm. (Plur. matric.) C. 297, Plowright, Roum. 497,
FE. 1963, Lb., West. 176
M. paraguayense Speg. Balansa 3562.
M. vagans Des. West. 1062
Species incert. Vincae, Paeoniae,
~~Myeroth~~ Myiocoprore.
M. crustaceum Speg. Balansa 3831.

Myrmaecium

M. endoleucum Sacc. Texas.

Neopeckia

N. Coulteri Pech. Coulter

Nummularia

N. discreta Tul. (Ulmus Pyrus) Farlow, Ellis 489, V.,
N. guaranitica Speg. Balansa 2769.
N. Bulliardi Tul, Ellis 85,
N. hypophlaea B. et Rav. Ell. 1554.
N. lutea Nke (Corylus) Plowr.
N. microplaca B. et C. Ell. 1555
N. repanda Nke (Sorbus) MU. 1460, ECJ 142,

N. repandioides Fckl. Magnag. V., Malb. 564 Romell.

22

Ohleria

O. obducens Winter. Plowr. 66.

O. rugulosa Fckl. Ellis 694, V.,

Ophioceras

O. diaporthoides Sacc. et Pavol. Myc. Malac.

O. amica Bommer.

Otthia

O. Brunaudiana Sacc. (Ribes) Francia, – Bivard. 11 –

O. alni Winter Lib. 516 –

O. Crataegi Fuckl. V.,

O. corylina v. Aceris Romell.

O. Coryli Fckl. (V., – Lib 267 –

O. Ilicis Fuk. Lib. 549 – Lib. 451 –

O. Pteleae Raben. F.E. 1846,

O. Quercus Fckl. V., – D. 2 – Lib. 451

O. Rosae Fuckl. Rehm asc. 380.

O. Syringae Nssl. C. 18. Romell –

O. Tamaricis V.,

O. Xylostei Fuck ? Romell.

Ophiobolus

O. acuminatus (Cirsium, Carduus) Plowr. T., Oud. 277, Winter, Linh. 370-280 C. 253, Vize 294, Rehm asc. 50, Mll. 358, V., Magnus,

O. anguillida (C. et E.) (Bidens) Ellis 582,

O. affinis (Mentha) V.,

O. Ailanthi sp. n. V.,

O. Bardanae V., Winter.
f. Virgaureae V.,
var. umbelliferarum Rehm. 839

O. brachystomus (Rumex) V., Roum. 892,

O. brachyascus (Lavandula) Niessl.
O. byssicola Harkn. Calif.
O. Calaminthae F.E. 2236,

O. camptosporus (Teucrium) V.,
O. claviger Harkn. Calif
O. collapsus Ellis. (Trifolium) Ellis, 584,

O. compressus (Rehm) (Artemisia) Niessl, Rehm asc. 189,

O. eburensis (Leucanthemum) Francia,

O. eusporus Sacc. (Origanum) Franc.

O. Echii (Rehm) Rehm asc. 81, 190, Niessl,

O. fruticum (Jchl.) (Ononis) MU 61, Winter, T., ECJ. 444,
Rehm asc. 140, Niessl, K. 80,
— f. Rubi V.,
O. fulgidus (C. et P.) (Ambrosia) MU. 1742. — Ell. 583
O. Graminis Sacc. Lb., — Ell. 5021
O. herpotrichus (DNtrs) (Pluv. matr.) Plowr., HM 652, Roum. 358,
V., Lb., Baccar. c. aveta — Rel. West.

O. Hesperidis Sacc. V.,

O. graminis (Cynodon) V.,
O. inflatulus Br. et Sacc. Briand.
O. Berberidis V.,
f. Meliloti V.,
O. incomptus Niess. Linhart. 472
O. macrocarpus S. (Bignonia, Ampelopsis) V.,
O. Morthierii S. et B. Morthier!
O. maritimus S. (Zostera) Magnus
O. mathieni West. 1209
O. pellitus (Fckl.) (Plur. matr.) Niessl, V.,
O. Penicillus (K.S.) (Serratula) Lb., Morthier.
O. rudis Riess. (Astragalus, Medicago) Rehm asc. 188, Niessl. V., Briand
O. porphyrozomus (Tode) Sacc. Lib. 574
O. rubellus DNtrs. (Plur. matr.) Niessl, Magnag, Plowr, Ellis 191, Vize, K. 79, 254, Winter, MU. 561, Rehm asc. 94. V., Lb., Roum. 1498; West. 171
O. Sabalensis (Che) Rav. 367,
O. tenellus (Auersw.) (Daucus) K. 330,
O. Therryanus Sacc. (Pinus) Therry
O. ulnasporus Sacc. (Ballota) V.,
O. Urticae Rab. E.C.J. 544, HM 745, V.,
O. Vitalbae Sacc. V.,
O. vulgaris (Plur. matr.) Therry V., f Briand Brienne 170 Lib. 574
O. Xanthii Ces. et DNtrs. V.,

Parodiella

P. perisporioides Speg. (Rhyncosia) Sp. Dec. Arg. 40., Rav. 98, MU. 567, Ellis 685, T., Ell. 1560.

P. scleroidea (C.) Sacc. (Arundinaria) C.,

P. Banksiae Sacc. et Bizz. Rose

P. paraguaniensis Speg. Balansa 3522.

Penzigia

P. dealbata (Berk. et Curt.) Sacc. et Paol. Myc. Malac.

P. cranioides Sacc. et Paol. Myc. Malac.

P. perisporioides B. et C. Ell. 6856.

Perisporium

P. capparidis (Montag.)? T.,

P. arundinis Desmaz. West. 380

P. circinans Fries. (Geranium) Roum. 532.,

P. disseminatum Fr. ubi?

P. funiculatum (Typha) V.,

P. laeve Awd. MU. 161,

P. macrocarpum V,

P. occultatum Ces. (Pastinaca) H. M. 721,

P. vulgare Cda. V., Therry, Rowr., Vize 83, C. 289, Lb., MU. 1941, Lib. 529 Marchal - Trabut -

P. vagans Desm. (Buxus) Roum. 674.

Pharcidia

P. Cichenum Réhm 893

P. ammophila Bom -

Phomatospora

P. Berkeleyi Sacc. V., Therry.

P. Datiscae Harkn. Calif.

P. ovalis (Pass.) (Daucus) E. C. J. 642, - Let - Briard -

Physalospora

P. alpina Sp. var Empetr. Sacc. et M. Rel. Wertend.
P. argyrostoma (B. et C.) (Yucca fil.) Rav. 198,
P. Arthuriana Sacc. Ell. 1665
P. Astragali (Lch.) (Astragalus) HM. 639 sub Sphaeria, V.,
P. Bambusae (Rab.) Sacc. FE. 2336.
P. Baptisiae Cooke Rav. 200,
P. bina Harkn.
P. Calluna (De Not.) Sacc. D. Briard (* Rubi
P. Claraebonae Speg. (Vaccinium) Speg. dec. It. 88, Roum. 673, V.,
P. Bidwellii (Ell.) 596
P. Ilicis (Scheich.) Ellis 196,
P. consociata (Ell. et Harkn.) Sacc. Ell. 1337.
P. Festucae (Lib.) Sacc. (Graminae.) Rehm asc. 539, MU. 451, Rouen, Speg. Libert, T., V., Lb., - Lib. 246 -
P. citricola (B. et Br.) Sacc.
P. confluens (Nsl.) (Staphylea) Niessl.,
P. coccodes (Lev.) Sacc. Bresil (Balansa
P. Corni Sacc. V.,
P. Eupatorii vedi Spharella Eupatorii
P. fallaciosa Sacc. (Anthurium, Musa) Magnus, V.,
P. fusispora S. et R. Lib. 503 - V. ?
P. Galegae Sacc. V.,
P. gregaria Sacc. (Taxus, Ficus, Evonymus) Rav. 2172, Roum. 585, V., Rome - Briard - Sentelini
P. disseminata (Sacc.) (Clematis) V,
P. Ludwigiae Cooke. Rav. 199.
P. minutula S. et S. V,

P. montana (Sesleria) V.,
P. propinqua S. et N. Lib 503 (fusispora)
P. pustulata Sacc. (Cerasus) Rav. 371.
P. rubromosa Trabut.
P. oxyspora Ell. et Sacc. Ell. 784,
P. oxystoma Ell. et Sacc. Ell.
P. quercifolia E. et E. Ell. 1666.
P. inversamenti Cke. Ravenel 678
P. Salicis = Cryptospora Salicis

Pleospora

P. Agaves DNtrs. DNtrs. D. Baccarini.
P. abscondita Sacc. (Arundo) Lb.,
P. albicans (Crepis) Francia,
P. alpina (Auerswald.) F.E. 2861
P. Armeriae Awd. K. 69, M.U. 458, Rehm asc. 341, Auersw.
P. Acuta (Hoffm.) Roum. 1484 (Sph. Acuta (Hoffm.)) (Ombrell.)
P. Aparinae Fuck. Plowr., V.,

P. Asparagi Rabenh. H.M. 750, T., M.U. 760, C. 494, Vize, Therry, Lb., Roum. 245, Linhart 166. Baccarin
P. Andropogonis V.,
P. Anthyllidis Auerswald. F.E. 2856
P. Alliorum Schem. E.C.J. 644, V.,
P. Asphodeli Rabh. F.E. 2659.
P. Bardanae Niessl. (Astragalus, Althaea, Platanus) V., Linarth 168. Briard. 7
P. Bambusae Pass. (Trabut.)
P. brunnea Cke Rav. 684
P. Briardiana Sacc. (Verbascum) (Briard)
P. calvescens (Fr.) Tul. (Chenopodium) Ellis 592, Magnag. Rehm 43
P. calida Peny. et Sacc. (Dracaenus)
P. complanata (Cod.) West. 172 (Sph. compl. Cod.) (Heracl. spondyl.)
P. compressa Harkn. ~~1581~~ Ellis 1581. et Harkness. (Var. Clathrospora)
P. clamydospora Sacc. (Astragus) Haushn. Persia,
P. Clarkeiana E. et E. Ell. 1583.
P. chrysospora Niessl. F.E. 2860
P. Chrysanthemi Krchr. F.A. 1047,
P. Convallariae Fckl. Roum. 1495,
P. coronata Nssl. (Plur. matr.) Niessl, Rehm asc. 591, Alger, Linhart 468

P. culmorum C. C. 260,

P. Cytisi Fckl. Niessl, Marchiori

P. Dura Niessl (Mel. Tortes) Tijdsk.

P. Dianthi Desm. Rouss, Schroet. C, France,

P. denotata C. et E. Ell. 778, (Bifolium)

P. deflectans Karst. Magnus, (vedi Pyrenophora)

P. Ergythinae Ces. FE. 1888. (Baccarini)

P. Gei reptantis (Geum) Niess. (Rehm 829) (Cerastium). E.C.J. 267, (Vedi Pyrenophora)

P. Fuckeliana Niessl. FE. 2858 (Vedi Pyrenophora Andromeda)

P. gigantea Sacc. (Agave) Algeria,

P. Gilletiana Sacc. (Genista, Ulex) C, Therry, (Parothamnus) Thümen

P. Grossulariae Fuck. F,

P. Gymnocladi Bagn. M.M. 563, F,

P. Helechariais (Karst.) C. 699, Rouss, (Et Pl. palustris) Berl.

P. herbarum Fckl. (Pleo. mator.). Rehm ex. 360, 686, Magnus, C. 693, 258, 259, 696, 696, 695, 259, Roum. 181, 686, 688, 895, 792, 189, 194, 193, K. 68, F, Farlow, Oud. 195, 276, 275, Niessl, Rouss, 77, 78, 79, 80, Magnag. FE. 1929, F.A. 1253, M.M. 1656 Schroeter Winter Algen, France, C, Karsten, Thümen 2245. Linhart 167-276. Marchal C. P. (2) Baccarini Thümen. 246 Lag. Baccarini var. Tsaba (Equiset.) Lib. 392 Lib. 458 Lib. 513 Lib. 412 Desm. 182 Vetzenaga. 683 Lebert 287 West. 2 Pl. fer. Br. 1112 (Sph. her. Fr.) 2 Pl. (Sph. her.) 213 (Sph. her.) Bongn. 1283 (Sph. her.) 1284 (Sph. her.)

P. infectoria Fckl. (Gramin) M.M. 857, 856, Rouss., Vize 188, C. 699, Schroeter, Niessl, F, Lb, Linhart 470. 471 Libert. Linhart 277

P. hispida Niessl. FE. 2857 (Vedi Pyrenophora)

P. inverecunda Ces. (Opuntia) FE. 2329, (Vedi anche Teichospora)

P. Helechariais Karsten. (Tijdsk.)

P. Juncí Desm. (Tijdsk.)

P. Leguminum Rbh. K. 255, FE. 1930, Rehm asc. 288, MU. 268, 857, Bagnis, T., Francia,
P. leptosphaeroides Sacc. Therry,
P. lanuginosa Sacc. V.,

P. Libanotis Fuck. MU. 1360, T.,

P. maritima C.P. (Juncus) Plowright (Ved. Leph. maritima)

P. media Niessl. (Dianthus, Micromeria) V., Lb., – var Limonum Pass. (Trabut).

P. Meliloti Rabh. FE. 2330,

P. microspora Niessl. (Triticum) V., Francia,
P. oblongata Niess. (Vint. Bot Tauschv. P. herb. n. 5)
P. Niessleana K. (Melilotus) K. 71,
P. orbicularis (Auer) (Celotti).
P. oligomera S. et Sp. (Silene) V., (Diplotaxi) Marchal. Cr. Belg.
P. papaveracea (De Not) Sacc., Malbranche 523 – D. 7 – Rehm. 736.
P. pallida S. et Sp. (infimo vaccino) V., (Passerini in Trifolio)
P. Passeriniana Berl. (Tipico)
P. pentamera Karst. (Gramin.) V.,

P. pellita Rabenh. (Papaver) Niessl, Roum. 784, H. M. 749. ~~Schroet.~~ Schroet.
P. permunda Cke Ell. 886,
P. petiolorum Fuck. (Robinia) MU. 1059, Winter,
P. phaeospora (Duby) FE. 2859 – (Vedi Pyrenophora ph. et Venziana)
P. phragmospora Ces. (Agave) Magnag.

P. Phyteumatis Fuckl. MU. 1060, (Vedi Leph. Phyteum)

P. planispora Ell. 1584. (Vedi Clathrospora)
P. platyspora (Euphorbia) V., (Vedi Clathrospora)

P. Pisi Rbh. Plowr., Roum. 1496, – Wart. 272 (Sph. pisi Fr.) – Roum. 1275 (Sph. pisi Fr.) –
P. polyphragmia Sacc. Tirolo, (Vedi Pyrenophora)
P. polytricha (Gramin.) Therry, (Vedi Pyrenophora)
P. pyrenophoroides Sacc. V., (Vedi Clathrospora)
P. pyrenaica Niessl. F.E. 2855 – (Vedi P
P. rubicunda Niessl. (~~Juncus~~) ~~Plowr. 70, 71~~, (Niessl tipico in Inglaterra A Sacc. in Zea – (Veneto)
P. Saccardiana Rom. (Fraxinus) Francia,

P. Salsolae Juk. Speg. dec. Ital. 21, Sydow, V.,

P. Samarae Juckl. (Fraxinus) Vize 292, MU. 1255, Plowr. 73, C. 691,

P. Spegazziniana Sacc. (Catalpa) V., + betuligera Briard. – Briard –

P. Scirpicola Karst. Plowr., Therry, Vize 99, V., – MU. 2158 –

P. spinosella Rehm. (Juncus) Rehm asc. 440,

P. socialis Niessl et K. (Allium) K. 70, Rehm asc. 385,

P. Thuemeniana Sacc. (Yucca) MU 1846, Rav.,

P. Tragacanthae Rabenh. F.E. 2229,
~~P. Ulmi Walle. Ell. 1617~~
P. typhicola C. Plowright, C., Lb.
P. varians Cesati F.E. 2660, –
P. vescicaria Pass. (Legumina) Speg. dec. It. 46,
P. Vogliniana Sacc. (Betula) (Roumeguere)

P. vulgaris Nssl, (Plur. matr.) Niessl, V., Therry, Linarth 2757 Malbranche 533
P. vitrispora Cooke & Harkn. Ell. 1582 (PELTOSPHÆRIA)

Pleospora (Pyrenophora)

P. comata Niessl. (Plur. matr.) Niessl, V.,
P. abscondita Karst.
P. comata Niessl var. macrochaete (Sacc.) Rehm asc. 342, V.,
P. echinella Thum. (Atriplex) Varie matrici (Cooke - Rehm. Plowright. Therry - Linhart).
P. Androsaces Fuck. ren. 2650.

P. hispida Niessl. Magnus. Linhart 2781. alpina Rehm. 831
P. pellita (Fr.) (Sph. pell. Fr.) (Chelidonium cornic.) Rehm. 1284.
P. Penicillus Fckl. Niessl.
P. nivalis Niessl. (Tipico)
P. oligotricha Niessl. Rehm. n. 830 (Trifolium)
P. phaecomes (Rebent.) Fr. Niessl, H.M. 747, F.E. 1931, Auersw. - Lib. 44
P. pellita (Fr.) (Sph. pell. Fr.) Wesh. 652.
P. polytricha Tul. (Secale) Roum. 370, Niessl, Schroeter, Rouen,
P. setigera Niessl. Plowr.,
P. sarcocystis B. et C. Rav. 685.
P. trichostoma Fr. (Graminac.) K. 268, Rehm asc. 180, 592, 786.
F.E. 1868, Niessl, Plowr. 86, 87, C. 692, Schroeter,
V.,

P. Venziana Sacc. (Facchinia) V., Rehm. 787.

Pleophragmia

P. liporum Fuck Marchal

Poronia

P. punctata Fr. C. 213, F.E. 2020, Plowr, Rehm asc. 168, Linhart. 183 Dalmat.,
P. Oedipus V. Sacc. Myc. Malac.

~~Podosphaeria~~

~~P. appendiculata (Ard.) Niessl. Rehm.~~

Polystomella

P. pulchella Speg. Bal. 4056.

Pseudovalsa

P. Berkeleyi Tul. (Ulmus) Oud. 170, Auersw.,

P. hapalocystis Sacc. (Platanus) C. 229, V.,

P. Innesii Nke (Acer ps.) J. A. 1054, MU. 174, K. 118, Rehm asc. 177, Winter,

P. Kickxii Kx. (Platanus) FE. 2219, Oud. 173.

P. lanciformis Ces. et DNtrs. (Betula) MU. 1551, T., Winter, Roum. 470, Rehm asc. 584, 584b. Lb,

P. longipes Sacc. (Quercus) V., – Malbr. 588 – Lib. 46 – Bresad.

P. macrosperma Sacc. (Carpinus) Winter, T., V., Lb.,

P. Malebrancheana Sacc. (Prunus sp.)

P. platanoides (Pers.) Sacc. Plowr., Winter, FE. 2120, Lb,

P. umbonata (Tul.) Sacc. (Quercus) Niessl, Rehm asc. 227. V.,

Rhamphoria

R. tympanaridispora Rehm 890 – Rommer –

Quaternaria

Q. dissepta Tul. (Ulmus) Oud. 171, Rehm asc. 49, C. 230, V., Roum. 1476 D. 10 – D. 11

Q. Persoonii Tul. (Fagus) C. 224, 221, MU. 465, Ellis, 175, Lb., Niessl, Vize 167, V., Malbr.,

Q. quaternata Pers. West. 269

Pleophragmia

P. leporum Marchal.

Rebentischia

R. Massalongii Sacc. (Acer) V.,

R. unicaudata B. et Br. (Clematis) Rehm asc. 241. Niessl,

R. bicaudata sp. n. V.,

Rhaphidospora scrivere Ophiobolus

R. fruticum (Bob.) (Sph. fruticum Bob.) West. 1207.

Rosellinia

R. Aquila Tul. (Plur. matr.) Rav. 365, Vize 172, Rehm asc. 538, Roum. 567, Plowr, Bagnis, C. 486, V., Francia, Lb.,
Lib. 481 – Bonen. 715 – Lib. 411

R. abietina Fckl. Ell. 895,

R. ambigua Sacc. (Rubus, Sambucus), V., Rehm. 790.

R. amphisphaerioides S. et S. (Populus) V.,

R. apiculata Sacc. (Quercus) V.,

R. Carioni (Grog.) Roum. 839 (Sph. Car. Grog.)

R. chordicola Sacc. V.,

R. Desmazierii Sacc. (Phyladelphus) V.,

R. dispersella Karst. Romell

R. hemisphaerica Sacc. et Paol. Myc. Malac.

R. ligniaria Nke Winter, V., Siberia, Ell. 894, Therry,

~~R. hem~~ Malbranche. Plant des Alp. 508.

R. mammiformis DNtrs. Roum. 65, V., D. 1.

~~R. mo~~

R. horridula Sacc. ubi ?

R. malacotricha Niessl. V.,

R. mammoidea (Cooke) Sacc. Myc. Malac.

R. millegrana (Schw.) Ellis 193, Rav. 673,

R. ovalis Ell. 896,

R. protuberans Karst. V.,

R. pseudo-Bombarda Sacc. (Quercus) V.,

R. pusilla (Quercus) V.,

R. pulveracea Fckl. (Plur. matr.) K. 260, Vize 176, MU. 861, C. 681, Plowr., T., Bagnis, V., Rehm. asc. 695, Fr. E. 2766, Balansa var. platysporella Speg. 2767.

R. rhombispora Sacc. V.,

R. rhynchospora Harkn. Calif

R. rimincola Rhm. (Cytisus, acer) Rehm asc. 89, V., Therry,

R. rosarum Nsse (Rosa can.) Niessl.

R. Schumacheri Sacc. March.

R. sordaria Rhm. Rehm asc. 192, V.,

R. sordarioides sp. n. (Juglans) V.,

R. Spinosa Harkn. Calif.

R. sublimbata Pass. (Arundo) MU. 1743. T.,

R.

R. subiculata Schw. Ellis 182,

R. sylvana Sacc. (Quercus) V.,

R. tassiana Dntrs. (Prunus, Salix) Magnag. V.,

R. thelena Rabh. (Ulmus, Corylus, Picea) K. 342, C. 485, V., MU. 1949, West. 115 (Sph. Thel. Kr.)

R. xylariaespora C. et E. (Azalea) Ellis 594,

sp. incerte R. morbosa

23

Scorias

S. spongiosa Fr. (Fagus) MU. 697, Rav. 334,

Schneepia

S. guaranitica Speg. Balansa 3981, ~~3470~~, 3764, 3800
S. pulchella Speg. B. 4084.

Saccothecium

S. Corni (Sow.) Niessl.

S. glomeratum Juckl. (Rubus) Niessl.

S. Staphyleae (Niessl.) Niessl.

Scorias

S. spongiosa Schw. Ell. 1363.

Scortechinia

S. acanthostroma S. et B. Scortechini — S. phyllogena Sacc. Brasile.

Sillia

S. ferruginea Karst. (Corylus) Bérenq., Bagnis, Winter, Mathieu, V., Lb., — Lib. 111 — Lib. 37 — West. 915 (Sph. ferrug. Pers.) ?

Seynesia

S. Balansae Speg. Balansa 3840, 3842, 3843.
S. guaranitica Speg. Balansa 3846.
S. paraguayensis Speg. Balansa 3836.

Sordaria

S. anserina Wint. V.,
— f. Cuniculorum V.,

S. appendiculata Niessl. (fimo lepor.) Marchal Rehm asc. 138, 498, Niessl. Rehm. 945.

S. bombardioides Awd. (fimo lep.) Rehm asc. 233, Niessl.,

S. Brassicae (B. et Br.) Rab. F.E. 2217, Ellis, 288,

S. carbonaria (Plow.) Sacc.

S. caudata (Currey) Plowright,

S. coprophila Ces. et DNtrs. Speg. dec. H. 43, Winter, Ellis 499, Rehm asc. 234, 198 V., — Vize 392 (Sph. coproph. Fr.) — Marchal.,

S. curvula De By. (fimo vaccin.) Rehm asc. 200, Plowright, C. 682, F.A. 1152, K. 102, V.,

S. curvicolla Winter V.,

S. fimicola Ces. et DNtrs. (fimo equino) K. 101, Niessl, Winter, Rehm asc. 137, C. 566, Winter, V., Dalmat.

S. decipiens Winter. (fimo cunicul.) C. 683, V., Marchal.

S. discospora Awd. Winter, Vize 290, Rehm. 743.

S. equorum Fckl. C. 241, 242, Phillips. Briard,

S. fermenti Wint. V.,

S. fimiseda Ces. et DNtrs. Rehm asc. 235, V., Marchal.
S. Hansenii Oud. Rousseau (Ostende)
S. humana Awd. V.,
S. hirta Hans. Marchal.
S. gigaspora Fuckl. ren. 2667, (fimo vaccin.)

S. lanuginosa (Pr.) Sacc. (caules putrescent.) Niessl, V.,

S. leucotricha Speg. (Sambucus) V.,
S. Lojkaeana Rehm, 946
S. maxima Nssl. (fimo lepor.) Niessl, Rehm. 744.

S. macrospora Awd. (fimo lepor.) Winter, T., MU 655, K. 100, FE. 2432, Niessl,

S. merdaria Fr. Plowright, Niessl, Rehm. Ascom. 745; Marchal.

S. minuta Fuck. Rehm asc. 199, Winter, Plowright, Marchal - Briard?
S. mirabilis (Fuck) Marchal

S. neglecta Tr. Marchal
S. papyricola Winter. Rehm asc. 300, Magnus.
S. palmicola Ard. MU. 2168
S. plejospora Speg. (f. cunicul.) V., Marchal.?

S. scatigena (Bel. et Br.) Niessl.-

S. setosa Winter. Rehm asc. 136, Wint., V., Marchal.
S. uliginosa Br.

Sphaerella

S. acerina Fchl. V., Lb., Rel. West,

S. acerifera C. = Laestadia acerifera C 271,
S. accutita Fuck f. dispersa Rehm. 835?
S. Adoxae Fchl. ren. 2645,

S. Adonis Sacc. V.,

S. Aucupariae (Lasch.) Plouright. 65,

S. Ailanthi Cke Rav. 377, C.,

S. affinis Wint. (Carlina vulg.) Rehm asc. 294, MU. 59,

S. Alcaeae (Krchr) F. A. 1265,
S. Alliacina (Fr.) Romm. 1388 (Sph. all. Fr.)
S. Alticina Accers. V., MU 1946,

S. alni (Fckl.) Sacc. ECJ. 726, MV. 1369, MU 1144, V.,
S. analoga Sacc. et Paol.
S. annulata Cke (Magnolia glauca) Rav. 378, C. f. select,

S. anarithma Cooke (Aira) V.,
S. aquatica Cke Rav. 690,
S. aquilina Fchl. Voss, Rehm asc. 443, Bagnis, F A 1147,

S. Arenosa Rehm. (lichene) Rehm asc. 133,
S. arbuticola Peck. Ell. 1682

S. Ariadua Sacc. V.,
f. Tormentilla V.,

S. Arnicae Sacc. V.,

S. Armoraciae Oud. Oud. 170.

S. Aronici Fchl. K. 325, F E. 2339, 2340,-

S. arthopyrenioides Arold. (Papaver) Niessl,

S. Asplenii Rbh. (Aspl. septen.) Niessl, Fack. ren. 2646, F E. 2438,

S. assimilata Kunze (Ribes alp.) K. 246,
S. asteroma Karst. Lb.,
S. Atomus Anld. (fagus) Niessl, Auersw. V.,-
S. Baptisiaecola (Cke) Rav. 680 (Sph. Bapt.) - Ell. 1799 -
S. Berberidis Aud. M U. 966, Winter, Niessl, T., Asc. 444.

S. Bauhria Che. (Symplocos) C. f. select,

S Boehmeriae Rabh. F E. 2341,

S brassicicola DNtis. V., Plowsight, Rel. West. # M. 751, Letendre, Vize 397,

S. brunneola Fr. (Convallaria) # M. bb, FE. 1854, Niessl, Bagnis, Roum. 352, Lb, Rel. West.-

S. bumeliae Che. Rav. 375, V.,

S. Buxi Fckl FA. 963, V.,

S. Callunae Roum., Roum. 795,
S. Campanulae E. et K. Ell. 1673

S. carpinea Cooke F.,

S. Cartii And. (Oxalis) FA. 1256,

S. caricicola Fckl V.,

S. Catesbeyi Che (Quercus Cates) Rav. 383.
S. caulicola, Karsten Rehm. 648,
S. caprifoliorum Desm. Roum. 786,

S. cerasina Che. (Cerasi) Rav. 380, Ell 794,

S. Cerasti Winter. Winter.

S. Cesatiana (Alnus) V.,

S. Ceres Sacc. (Sorghum) V.,

S. Cicutae Kirchn. FA. 964

S. chlouna C. (Phalaris) V.,
S. chlorina Talut.-

S. Galatea Sacc. (Valeriana) V.,

S. Gauttheriae C. et E. Ell. 799.
S. genuflexa Awd. (Salix) MU. 1651, T.,
S. Gardeniae Cke Rav. 799.
S. Gibelliana Pass. (Citrus) Voss, MU. 462, V.,

S. glauca Cooke (Magnolia glaccea) Rav. 94; Ell. 1350.

S. glaucescens Cke. (Acer rubr.) Rav. 381, C.,
S. granulata Ell. 1298 –
S. graminicola Fuck. Rehm 794.
S. Hederaecola Fr. Vize 298,
S. hartensis Roum –
S. Hellebori (Chaill.) MU 347,
S. Hypericina Ell. 797,
S. hyperopta Rehm (Carex) Rehm asc. 348, (= Didymella kunzei = Sphaerella proximella Karst.)
S. Hespedidum P. et S. Ventimiglia.
S. Hermione Sacc. V.,
S. hyperici (West.) Rel. Westend.

S. ignobilis Awd. (Gramin.) Winter, Magnus, Magnag. V.,
S. Ilicis Ell. Ell. 1351
S. Impatientis Peck. et Clinton (Impatiens fulva) MU. 963, T.,

S. indestincta Peck. (Pteris aq.) MU. 759. T.,

S. isariphora Fckl. (Stellaria) C. 266, Roum. 360, T., Vize 97, F. E. 1949, F. A. 1257, – West. 174

S. innumerata Karst. (Potentilla) Plour.
S. Isidis Auersiv. Ell.
S. juncina Awd. Plour. 92, Baguis, Winter, V.,

S. Karsteniana Sp. V.,

S. Lachesis Sacc. (Helleborus) V.,

S. Lantanae Nke T.,

S. latebrosa C. (Acer) M U 60, Rehm asc. 541, Bagnis,
S. lenticula Cke Rav. 800.
S. Leersiae Pass. F E 2342, M U 965, Ellis 599,
S. leucophaeae E. et K. Ell. 1675
S. leucothoes Cke Rav. 687; Ell. 1348;
S. leptasca Awd. V.,
S. leguminis-cytisi (Peoz) West 72 –
S. Ligea Sacc. (Rubus) V.,

S. Ligustri Fckl. M U 57, F E 1951, – West. 654 (Sph. leg.) – Rel. West
S. Linhartiana Niessl Linhartl 461
S. lineolata DNtrs. (Phragmites) V.,
S. Macularis Sacc. Lb.,
S. macularis (Fr.) Awd. (Populus) K. 245, Roum. 494, Lb.,
S. Magnoliae Ell. 800,
S. Maturna Sacc. (Lilium) V.,
S. Mariae Sacc. Rousseau.

S. Maydis Pass. F E 1851, V.,
S. maculans Sacc. et Roum. Rel. West.
S. maculaeformis Awd. (Frascinis) M U 853. 964, C 274, 275,
Ell. 1349; Winter, Bagnis, Niessl, K. 244, F E 1948, T.,
Roum. 198, V., Vize 400, Lb., – West 538, 1212 (Sph. mal.)
Mouton –

S. mediterranea Sacc. (Nerium) Magnas.

S. melena Awd. (Endusia?) T.,

S. Mercurialis Fckl. F. A. 1259, T.,

S. microscopica (Niessl) = Laestadia (Rubus) F. E. 1939,

S. microspora Awd. (Calamagrostis) Winter,

S. minor Karst. (Galium) V.,

S. minimaepunctae (Cke) Rav. 681 (Sph. mi.)

S. microspila Cke (Epilobium) V., Vize 398,

S. Molleriana Thum (Eucalyptus) MU 1842,

S. moricola Auerswald.,

S. Mougetiana Sacc. (Rubia) Roum. 388,

S. morphaea Sacc. (Papaver) V.,

S. Mühlenbergiae Ell. Ell. 1352.

S. Najas Sacc. (Juncus) V.,

S. nebulosa Moris. Briard

S. nemorosa S. et. S. (Orobus) V.,

S. nubecula Sacc. (Plur. matr.) Roum. 408,

S. nigrita Cke (Quercus) C.,

S. Nyssaecola Cooke Rav. 96,

S. oblivia Cooke C. 262,

S. Oedema Wallr. (Ulmus) C. 261, Roum. 361,

S. Oenotherae E. et E. Ell. 1681

S. Ostruthii Oud. = Stigmatea Ostruthii Oud. Vize 95, C 584, Roum. 366, Plour.,

S. Oleina Cke Rav. 754,

S. ootheca Sacc. (Dryas) V.,

S. Oryzae (Catt.) sub Pleosposa F. E 2450,

S. Oscyacanthae Awd. T.,

S. Pales Sacc. (Hemerocallis) V.,

S. parallelogramma Rehm. 834.

S. Pekii Speg. (Amelanchier canad.) MU 1356.

P. Patouillardi – Patoul. –

S. peregrina Cooke (Rubia) C 700, Vize 296,

S. perforans (Rob.) (Sph. perf.)

S. perpusilla Fckl. (Phragmitis) C 572, F A 1146, V.,

S. Petasitidis Raben. H. M. 733, T., – West. 1215

S. petiolicola (Desm.) Awd. (Robinia) V., Ell. 795, – Roum. 138

S. philocorta C. (Gramin) C.,

S. phyllacoroides Sacc. V.,

S. pinodes Berkl. et Blox. (Pisum) T., Niessl, F E. 1947,

S. Pieris Sacc. (Tussilago?) V.,

S. Pittospori Cke Rav. 382,

S. Plantaginis Niessl Linhart. 263.
S. plantanifolia Cke Rav. 756,
S. Polypodii Fchl. F. A. 1051,

S. Pomi Pass. (Pyrus) F.E. 2443,
S. polystigma E. et E. Ell. 1353
S. Populi Awd. T, Fuchl. ren. 2647, F.E. 1850, Winter, MU. 349, Rehm ax. 296, V, K. 247,
S. populifolia Che. Rav. 689,
S. prominula Speg. (Pteris) Speg. dec. It. 44,

S. Primulae Rehm. ax. 295,-
S. Primi Cke Rav. 753,
S. pseudomaculiformis Awd. (Poterium) MU. 854, Winter,

S. Pteridis DNtrs. MU. 1841, C 265, Vize 300, Roum. 1391, Rehm. 837

S. pusilla Auersw. (Triticum) MU. 1355, F.E. 2440.

S. Pulsatillae Lasch. Niessl,

S. Pyri Awd. T,

S. punctiformis Fchl. (Plur. matr.) Farlon, T, Rav. 373,
Wes. 276 (Sph. punct.) Ell. 1679, Trel;
S. Raveneli Cke (Quercus) Rav. 384, C,

S. recutita (fr.) Cooke (Dactylis) H. M. 659. Mont. 2.

S. Rhododendri DNtrs. Vize 299,

S. rhytismoides DNtrs. (Dryas) ECJ. 292,

S. Rosae V.,

S. rubella Niessl. (Angelica) FE. 2131,

S. Rumicis Desm. FE. 2446, C. 268, MU. 1150, Plowr., Vize 399,
S. sabaligena Ell. 1808 –
S. sagedioides Wint; (Dipsacus, Daucus) K. 323, 324,

S. Salicicola Rabenh. K. 243, V., Lb.,
S. Sassafras E. et E. Ell. 1683
S. Salicinearum Pass. for. Salicis albae FE. 2445,
— f. Populi nigrae FE. 2444
S. Sarracenica S. Lb., – Rav. 751
S. Schoenoprasi Awd. MU 646., Niessl, V., Lb.,

S. Selene Sacc (Oxalis) V.,

S. Scirpi lacustris Awd. Plowright, V.,
S. Scirpina Sacc. V., (=

S. sentina Fr. (Pyrus) MU. 1058, FE. 2051, Ellis 597, Niessl, V.,

S. scleroidea (C) (Arundinaria) vedi Parodiella scleroidea

S. septorioides. Niessl. (Acer) K. 242, Niessl, – Vert. 479 (Spl. sept.)

S. smilacicola Schw. Rav. 95, 155; Scortechini;
S. sordidula Speg. Balansa 3803.

S. spleniata C. et Peck. (Quercus prinoides) T., M U. 647,

S. Stellariae Fckl. T., M U. 163, Winter, V.,

S. sparsa Awd. (Plur matr.) Winter, Vize 197, C. 264, F. E. 2441, T., C. 290, T., V., Vize 396,

S. subalpina Sacc. (Senecio) V.,
S. subnivalis Rehm. 832.
S. ~~sylvatica~~ subradians Awd. (Convallaria) Rehm ax. 497, K. 63, Uic

S. sylvatica S. et Sp. (Scabiosa) V.,

S. Tassiana DNtrs. (Dianthus) V., Rehm. 836.

S. Taxi Cooke Plur., C. 697,
S. Taxodii Cke Rav. 686, Ell. 1676.
S. Tini Arcan. E C J. 822,

S. topografica S. et S. (Sorbus) V., Rehm. 739;

S. Tussilaginis Rehm. ax. 100, K. 248,

S. Typhae Fckl. Winter, Plour., Magnag. V., Ell. 1678

S. Tyrolensis Awd. (Allosoras, Polypodium) E C J. 493. V.,
S. Umbellulariae Cooke & Harkn. Ell. 1680
S. umbelliferarum sp. n. (Peucedanum) Bagnis,

S. umbrosa Sacc. (Galeopsis)

23

S. Vaccinii Oke Rav. 376, Rchm ex. 540, 540 b. West. 1043 – Ronell. –

S. vagabunda Awd. (Laburnum) V.; Ruem.

S. Vaginae Jckl. (Phragmites) V. (Sorbaria)

centa fr. Roum. 1284, fr. alliacea fr. Roum. 1282, Sph. Angelicae Roum. 1280, Sph. arenaria fr. Roum. 1284, Sph. atriella C. et E. Ell. 723 Sph. episopa Mont. Rav. 644, Sph. arenaria Ell. 779 Sph. bifurmis Pers. Roum. 1291, Sph. bicolor Roum. 1280, Sph. baptisiaecola Oke Rav. 644 complanata Tod. Roum. 1281, Sph. coriana Grev. Roum. 1287, Sph. coprophila fr. Mer. 1292, Cla-riana Awd. Ell. 726, Sph. comatella C. et E. Ell. 190 Sph. cerasotheca Oke Rav. 644, dictopa fr. Roum. 1283, Sph. dioica Mong. Roum. 1282, Sph. diaphana C. et E. Ell. 721, Sph. echinula Schum. Ell. 785, Sph. graminis Pers. Roum. 1281, Sph. graspii Ell. 920, Sph. herbarum v. vinosa Roum. 1285, Sph. hirta Fr. Roum. 1279, Sph. herbarum v. Ulmi Desm. Roum. 1283, Sph. Helenae Curt. Roum. 1281, Sph. hederaefolia Oke Rav. 643, Sph. kalmiaecola Schwz. Rav. 652, Sph. ilicina Oke Rav. 393, Sph. melanostigma C. et E. Ell. 722, Sph. Michotii West. Rav. 650, Sph. minimaepunctata Oke Rav. 681, Sph. mortuosa Ell. 897, Sph. Nardini Roum. 1282, Sph. occulta fr. Roum. 1284, Sph. pellita fr. Roum. 1284, Sph. petiolicola Desm. Roum. 1339, Sph. Pisidoniae Desm. Roum. 1283, Sph. Pisi (Lasp.) fr. Roum. 1275, Sph. pinea Roum. 362 Sph. pungens Wallr. Roum. 280 Sph. putaminum Schum. Ell. 732, Sph. spiculosa Pers. Roum. 1287, Sph. suffulta Nees Roum. 1281, Sph. stramella Fr. Roum. 1282, Sph. sitacea Pers. Roum. 1293, Sph. saccardi Sacc. Roum. 1281, Sph. spiculosa Pers. Pic. 934, Sph. squamata C. et E. Ell. 891, Sph. Sarraceniae Schwz. Rav. 654, Sph. tostoi Oke Pic. 394, Roum. 1285, Sph. Ulmea Schwz. Rav. 652, Sph. unissormantis Oke Rav. 682, Sph. velata Pers. Roum. 1272, Sph. Vibratilis Fr. Roum. 1276, S. acanthostroma Mont. Rav. 644

S. Rede Sacc. V.

S. Lizaniae Ell. 1788 –

Sphaeria

S. Bidwellii Ell. 896, S. comatella C. et E. (Diplodina) Ell. 190, S. Cephalotheca Ell. 393, S. fulgida C. et E. (Asteroma) Ell. 1183, S. hederaefolia Oke Sph. minotheca C. E. Ell. 390 – S. panacis Pers. Roum. 1284, Sph. urophyscia Ell. 591

S. spleniata C. et Peck. (Quercus prinoides) T., M U. 647,

S. Stellariae Fchl. T., M U. 163, Winter, V.,

S. sharsa Aud. (Plur matr.) Winter, Vize 197, C. 264, F. E. 2441,

S.

S.

S.

S.

S.

S.

S.

S.

S.

S.

S. Typhae

S. Tyrolensis Aud. (Allosorus, Polypodium) E C J. 493. V.,

S. Umbellulariae Cooke & Harkn. Ell. 1680

S. umbelliferarum sp. n. (Peucedanum) Bagnis,

S. umbrosa Sacc. (Galeopsis)

S. Vaccinii Cke Rav. 376, Rehm ass. 540, 540 b. West. 1043 – Romell. –

S. vagabunda Aud. (Laburnum) V., Auersw.

S. Vaginae Fckl. (Phragmites) V., (Lastadia)

S. Venziana Sacc. (Cherleria) V.,

S. Verna S. et Sp. (Forsythia) V.,

S. Viburni (Nke) FE 2130,

S. Vincae Juck. MU. 1148, T., Auersw, V., (Leptosph.)

S. Vincetoxici V.,

S. Vitis Fckl. FA. 1261, V., Thum.

S. Vulnerariae Fckl. MU. 58. FE. 2654,

S. Wistariae Cke Rav. 379,

S. Winteri Kunze K. 64,

S. Zeae Sacc. V.,

S. Zizaniae Ell. 1797 –

Sphaeria

S. Bidwellii Ell. 596, S. comatella C. et E. (Dagilisia) Ellis 590, S. Eckfeldtii Ell. 593, S. fulgida C. et P. (Artemisia) Ellis 583, S. hederaefolia Cke, Sph. microtheca C.E. Ellis 590 – S. panaris Fries. Roum 769, Sph. verbascicola Ellis 591

Sphaerulina

S. myriadea (DC.) Sacc. (Quercus) Rav. 156, Roum. 495, Vize 195
T., V., Rehm 947
— f. fraxinea (Sacc.) V.,
S. Boudieriana Sacc. et Mel., Malbranche
S. intermixta (B. et Br.) Sacc. (Rosa, Rubus) Niessl. V., Rel. West.
S. Subglacialis Rehm. 844.
S. umbilicata S. et Mal. (Scabiosa) Malebranche,

Sporormia

S. ambigua Niessl. (fimo lepor.) Niessl.
S. affinis Rousseau.
S. corynespora Nssl. (id.) Niessl. Rehm. 748.
S. commutata Nssl. (fimo vacc.) Niessl.
S. fimetaria DNtrs. (id.) Magnag. V.,
S. gigaspora Speg. (fimo ovino) V.,
S. gigantea E. Ch. (id.) V., Marchal.
S. heptamera Awld. Niessl.
S. insignis Nske. (fimo leporino) Niessl.
S. intermedia Awd. (fimo lepor. arietis) Niessl, Roum. 587, K. 67,
Winter, Rehm asc. 134, - Hayos 4 - Marchal.
— var. grandispora (sporae 60-15) V.,

S. lageniformis Fckl. V., Marchal.

S. leporina Niessl. K. 273, Niessl.

S. megalospora Fckl. V.,

S. Notarisii Ces. C. 568.

S. minima Awd. Niessl, C. 567, Ellis 198, Rehm asc. 34, F.A. 1055, V., Therry, M.U. 2167 – B. 75 – Briard – Marchal.

S. octoloculata Fb. Marchal.

S. pascua Nssl. (fimo ovino) Niessl,

S. pulchella Hanz – Marchal.

S. Roumegueri Zimm. Roum. 385.

S. ulmicola Pass. (Quercus) V.,

Staurosphaeria

S. Lycii Duby Rehm asc. 593.

S. Tiliae West. MU. 2284.

Stigmatea

S. arundinariae Cke. Rav. 391.,

S. Andromedae Rehm. asc. 542,

S. Chaetomium Fr. MU. 1943,

S. circinans Fr. (Geranium) MU. 1542,

S. confertissima Fuck. MU. 2058, Rehm. 949.

S. Geranii Fr. Vize 200, C. 586, – West. 537 (Sph. geranii Walr.) –

S. jenensis Kunze (Laserpitium) K. 239.

S. maculaeformis Desm. (Epilobium) Niessl. FE. 2652.

S. melanoplaca Desm. (Geum) Niessl.

S. Primulae Awld. Niessl.

S. Ostruthii Oud. = Sphaerella Ostruthii (Oud.) – West. 372 (Sph. ostrut.)
Rel. West.
S. Robertiani Fr. – Lib. 65 –
S. seriata Winter. Rehm asc. 98.
S. sylvatica Sacc. (Juniperus) Therry.
S. Winteri Pass. (Rubus) FE. 2154,

S. Robertiani Fr. Oud. 165, Rehm asc. 246, K. 240. T.,
S. Helv., Vize, Winter, Schroeter, Magnus, C. 585,
MM. 160, 160b, ~~FE. 2154~~, V., Rel. West.; Lagerh.

Teichospora

T. ampullacea Rehm. (Aesculus) Rehm asc. 239,
T. anceps Sacc. Bresad 13a.
T. cruentula Rom. et Sacc. Romell.
T. anceps. Sacc. (Catalpa) V., Therry.
T. cervariensis B. et S. V.
T. hirsuta Nsl. (Sorbus) Niessl.
T. Kochii Körber FE. 2862
T. ignavis Karst. (Lonicera) V.,

T. inflata (Ell.) Ellis 98.

T. inverecunda DNtrs. (Opuntia) Alger., DNtrs., Roum. 1392,
(vedi anche Pleospora)
T. macrospora Fuck. Romell.

T. Mesascium Sacc. (pluv. matric.) ECJ. 442, V.,

T. obducens Fuck. (Fraxinus) Rehm asc. 42, V., Malbranche 664

T. obtusa Fckl. (Abies) Fuck. ren. 2651, Rehm asc. 384,

T. oxythela B. et S. Briard.

T. patellarioides Sacc. (Populus) Magnag.

T. pilosella Sacc. Lb.,

T. sarmenticia S. et Sp. (Tamarix) Francia,

T. oxystomoides Sacc. Therry,

T. seminuda Sacc. V.,

T. Pirii (West) Sacc. Rel. West.

T. sylvana S. et S. V.,

T. trabicola Fuck. (Quercus,) V. Magnag. for. fungicola V., FE 2863

T. strigosa Sacc. (Evonymus) V.,

T. Vitalbae Sacc. V., Therry,

Testudina

T. terrestris Birz. V.

Thamnomyces

T. hippotrichioides Sow. Roum. 782, FE 2228,

T. Simonini = Simoninus Mougeoti Roum. 311.,

Thyridaria

T. incrustans Sacc. V., Lb., | T. delognensis, Lib. 499, 258

Therrya

T. gallica Sacc. et Penz. (Therry)

Thyridium

T. pulchellum S. et Sp. (Catalpa) MU. 1273, V.,
T. botryospora Kr. Ell. 955 – Ved. Thyridium
T. cingulatum Sacc. V.,
T. antiquum E. et E. Ell. 1344.
T. Quercus V.,

T. Rousselianum Sacc. V.,
T. vestitum (Kr.) Fuckel Rehm. asc. 684, 780. MU. 2254. – = Feuerstelle

Tichothecium

T. gemmiferum Tayl. Rehm asc. 598
T. pygmaeum Körber FE. 2662,
Trematosphaeria
T. clypeata Sacc. et Paol. Wyc. Malac.

Trabutia

T. parmelioides (Quercus) ECI. 646, Plowr. francia,
T. quercina S. et R. M.U. 2271. – Ellis. 1288. –

Trichosphaeria

T. Andromedae Rehm. asc. 491,
T. Emiliae-Mariae Sacc. et Roum. Roum,
T. nobilis S. et Sp. (Laurus) V.,
T. acanthostroma (Mont.) (Sph. acanth. Mont.) – Vest. 749 (Imercus aquatica) + 671 (Myrica)
T. pilosa Fckl. (Corylus, Quercus) Winter, V., Lb., Let.

Wallrothiella

W. melanostigma (E. et E.) (Sph. mel.)

Ustulina

U. vulgaris Tul. Winter, Roum. 73, Plowr, K. 154, Vize 151,
V., Ell. 860, D. 1789 – D. Linhart. 182.
U. microspora Speg. ~~37~~ Balansa 3780.

Valsa (Euvalsa)

V. ambiens (Pers.) Fr. (Plur. matric.) Schroter, Rehm asc. 48a. 6. 74, Magnag. Lb. K. 149, Vize 163, Plowright, Magnag. V., Therry, T., Niessl, Roum. 474, Winter C. 472, M. V. 753, 754, Auerswald, Ell. 868, D. 7 – Lib. 79, 84, 81, 478 – Rehm asc. 666 – Lib. 136 – D. 6 –

V. ambiens (Pers.) Fr. var. dolosella (Fraxinus) Therry.

V. abietis Fr. Plowr, Niessl, F. E. 2324, C. 484, Ellis 174, Roum. 680, Plowr. V., Lb. (vide etiam Valsaria)

V. accedens Sacc. (Quercus) V.,

V. aculeans Schw. (Rhus) Rav. 195, (Pseudovalsa)

V. affinis Nke (Corylus) Niessl, V.,

V. agrifolii Nits. Rel. West.

V. Americana B. et C. (Maclura) Rav. 191, Farlow,

V. ambiens Fr. Rehm. 727. 726.

V. cenisia DNtrs. (Juniperus) M. U. 571, Ellis 177,

V. cercophora Ell. Ell. 1187.

V. chlorodisca Ellis,

V. Betulae Ell. 1792 –

V. clausa C. et E. (Quercus coccin.) Ellis, 870,

V. coenobitica C. et DeNot. Briard.

V. coacta V.,

V. colliculus Wormst. Ell. 1577

V. Curreyi Nke. C. 679, V., Lb.,

V. cervicolata Ell. 1791 –

V. ceratophora Tul. (Plur. matr.) Rehm asc. 326, 525, Rav. 189, Plowr, Niessl., Magnag. Vize 170, K. 346, Oud. 278, Roum 175, 491, Ell. 864, – F. E. 2867 Briard. 4 – Lib. 38 –

V. Cypri Tul. (Ligustrum, Fraxinus) Niessl, Rehm asc. 226, Magnag. FA. 1266.

V. decorticans (Fr.) Nke. (Carpinus) Ellis 496

V. excorians C. et E. (Pyrus) Ellis 3095

V. dubia Sacc. (Alnus) V.,

V. fallax Nke (Cornus) MV. 746, Bagnis, V., Lb.
V. Friesii Fuck. M.U. 2173
V. Fuckelii Nke (Corylus) Niessl, V.,

V. germanica Nke. (Salix) Rehm asc. 524, T.,
V. hylodes – Ellis –
V. Hoffmannii Nke. (Crataegus) V.,
V. insitiva Ces. et De Not. Baccarini & Avetta.
V. juniperina Cke. Rav. 193 – Rehm. asc. 665 –
V. leucostoma Fr. Westf. 908
V. mediterranea DNtrs. (Olea) V.,

V. microstoma (Pers.) Fr. V.,
V. [illegible]
V. Nyssae Cke Rav. 194,

V. oxystoma Rehm. (Alnus) Rehm asc. 280,
V. pauperata C. et E. Ell. 1571
V. Pini Fr. Winter, Rehm asc. 432, V., MU. 2256.
V. populina Fuck. Rehm. 728 a 777 Briard.
V. punica S. et S. V.,

V. pustulata Awd. (Fagus) Speg. d. St. 86, Winter, Niessl, Roum. 284, Lb. MU. 2257.

V. Rosarum DNtrs. C. 483, V.,

V. rugiella C. et E. Ellis 176,

V. Rubi Fuck. ECJ. 824, MU. 870, V., Rel. West;

V. salicina Fr. MU. 869, 468, T., Rehm asc. 82, 83, K. 147, 345 ECJ 825, Winter Roum. 558, MV. 189, Lt., – Briard 19. Linh. 173 – Roum. –
v. octospora Bresad. n. 136.

V. salicicola Nitz D. 4

V. sepincola Fckl. (Rosa) K. 148.,

V. stilbostoma Fr. Farlow, – West. 905 –

V. stenopora Tul. (Alnus) V.,

V. Spegazziniana Sacc. (Evonymus jap.) V.,

V. subclypeata C. et P. (Rubus canad.) Ellis 91.

V. sordida Nke. (Populus) Auersw. T., V., Ell. 1186. Rehm. 729

V. Schweinizii Nke. (Salix) V.,

V. strobiligena Sacc. et Roum. Lb.

V. Syringae Nke MU. 1363, T., V.,

V. tetraploa B. et C. (Alnus serrat.) Rav. 190, Ellis 178, Farlow, (Eulypella)
Rav. 663

V. verrucola Nke. (Salix) V.,

V. Vitis (Schw.) Fuckl. Rav. 363, Rav. 664,

Valsa (Leucostoma)

V. Auerswaldii Nke (Rhamnus) Winter, MM. 767, Rehm asc. 327, Wint, K. 347,

V. cincta Fr. (Prunus) Rehm asc. 224, Winter, St,

V. diatrypa Fr. (Rhus) Rehm asc. 176, 279, MM. 363, Link. 172.

V. Kunzei Fr. (Abies) Rehm asc. 175, FM. 1150, Wint, L. 672, Romm. 362, Plowr.,

V. leucostoma Fr. (Prunus, Amygdalus) Rav. 364, Winter, Ellis 173, Wint, V., St. Vest. 908.

V. Laur. cerasi Fuk. Plowr., C. 468,

V. macrostoma Rehm (Prunus) Rehm asc. 173. Thüm,

V. Massariana Ellis. Winter, St.

V. Spinella Fr.
V. turgida Fr. Vest. 907

V. Mougeotii Fr. (Populus) Bagnis, Winter, Plowr., Magnay., MM. 1058, Romm. 176, Rehm asc. 328, H.M. 635, V, Ell. 869, St. MM. 2172 FE. 2768.

V. protensa Nke. Rehm. asc. 664. Lib. 468. Brkm. 20. FE. 2769.

V. translucens Ellis. (Salix) Rehm asc. 225, V.,

Typhonia pini Rehm. MM. V. tecta Che Rav. 363, V. truncicola Ell. 950, V. vernicosa Ell. 951, V. bertiana Fr. Rom. V. Angelospiridis Ell. 951, V. albo-fusca Che. et Ellis 950, V. atramaculata Che Rav. 664, V. maculata Ell. 879, V. Berkeleiana Che. et Ell. Rav. 664, V. carpinea Fr. et C. MM. 859, V. corpini Fr. Rav. 664, V. deliciata C. et E. Ell. 845, V. deicidua C. et E. Ell. 846 V. Eucalypti C. et H. Ell. 771. V. exornata Pk. Ell. 872, V. glandulosa Che. Rav. 664, V. Mariana C. et E. Ell. 873, V. multiplex C. et E. Ell. 876, V. luteo-cincta Ell. 876 V. nigrofimbriata Che Rav. 965, V. obscura Pk. Ell. 877, V. hypodermia Fr. Romm. 1175, V. pruinosata C. et H. MM. 1958, V. platanoidea Ell. Romm. 1879, V. querneo Curr. Berk. 1211, V. rufescens Schw. Ell. 892, V. stellulata Fr. Rav. 662, Rehm 1229, V. subcingens Rehm 832,

V. abietis Fr. Rehm 776. Valsaria
V. abietina Nke Niessl,
V. aldita S. et R. Lib. 163
V. apiculata (Curr.) Plowr. Niessl,

V. anserina Sacc. (Broussonetia) V.,

V. anthostomoides Sacc. (Quercus) V.,
V. atrata S. et Br. Briard.
V. Cariei Sacc. V.,

V. donacina Ces. et DNtrs. V.,
V. foedans Karst. Romell.
V. cincta B. et Br. (Quercus) Ellis 170.
V. flabellata Romell. Romell.
V. Jarlowiana Sacc. (Berberis) Jarlow,
V. hysterioides Rehm (Sorbus) Rehm 633.
V. insitiva Ces. et DNtrs. (Plur. matr.) J. E. 2112, Niessl, MN. 466,
Rehm asc. 170, b, Briard. 12 – Roum –

V. megalospora Niessl. (Alnus) K. 364,

V. Niesslii Wint. (Betula) Winter,

V. Notarisii Dr. et M. (Zizyphus) Alger.

V. obesa (Berk. et Curt.) (Quercus). Rehm asc. 325, MN 467, T.,

V. Peckii Howe (Vaccinium) Ellis 171,

V. rubricosa Sacc. (Fagus, Juglans) Plowr, Niessl, FE 2044, V., Therry
Malb. MU. 2261.

23 266

V. Saccardiana Speg. (Laurus) V.,

24

Valsella

V. Laschii Nke (Cornus) Niessl.

V. amphoraria Bommer.

V. Salicis f. Populi Wront. 4.

Venturia

V. Alchemillae B. et Br. FE. 2056, C. 698, MU. 1835, V., T. Romell, D. – Lib. 66 –

V. alpina Sacc. (Arctostaphylos) V.,

V. atramentaria Cke Cke 583,

V. atriseda Rehm. (Gentiana) Rehm 646. – FE. 2850 –

V. barbula B. et Br. (Pinus Mugkus) Rehm asc. 293. Ell. 792,

V. bryophila Sacc. (Jungermannia) Therry, MU. 1843, Roum. 1393,

V. chlorospora Kant. (plur. matr.) MU. 560, Winter, ECT. 830, V., Rehm. 840;

V. Carlinae Sacc. V.,

V. circinans Sacc. (Geranium) V., Therry.

V. curvizeta Peck. Ell. 1356.

V. cupulata E. et M. Ell. 1298

V. cupressina Rehm. MU. 1543, Rehm asc. 394, Ellis 500,

V. ditricha (Fr.) Awd. (Betula) Ell. 900. Rehm. 792.

V. Dryadis Bresad.

V. Equiseti V.,

V. exoxantula Rehm. 841.

V. glomerata Cke (Geranium) C. 582, MU 967, V.,

V. ditricha Awd. (Betula) MU. 559, 350, Rehm asc. 597, Winter, Plowr, T.,

V. Gaultheriae E. et E. Ell. 1686

V. Jonstonii (B. Br.) (Epilobium) V., Francia,

V. inaequalis Wnt. (Sorbus, Pyrus) T., Rehm asc. 292, 445, FE. 2053, MU. 1544, 650, 261,

V. Kunzei Sacc. (Rubus) Niessl, T., FE. 2143, 2457, Vize 199, V., ECJ. 680, - Lib. 95 -

V. Johnstonii (Epilobium) Therry,

V. Myrtilli Cke 581, MU. 2244.

V. ilicifolia Cke Phillips, Roum. 679, V.,

V. Niesslii Sacc. (Gentiana) Therry. - FE. 2851 -

V. nobilis Sacc. (Laurus) V.,

V. maculosa Ell. (Andromeda) Ellis 200, T.,

V. Myrtilli Cooke Rehm. 791.

V. orbicula C. et P. (Quercus montana) MU 855, Ellis 700 - 1687

V. pezizoides S. et E. (Andromeda) Ell. 1355.

V. Potentillae (Sow.) Sacc. C. 587, FE 1857, MU. 1834, 1145, Farlow, Roum. 498, T., Rehm. 842; Linh. 364; Ell. 1346. - Lib. 267 -

V. palustris Sacc. Rousseau.

V. pulchella C. et P. (Andromeda) T., Rehm asc. 347, Ellis 199, MU. 53,

V. socia S. et B. Bresil (Saules)

V. Spegazziniana Cooke (Vitis) MU 1357, V.,

V. Stranssii S. R. D.

X. axifera Mont. Sacc. Myc. Malac.
X. apiculata Cooke Linh. 459 — F. L. 3160 —
~~X. bicep~~ X. acicula Ces. Sacc. Myc. Malac.

Xylaria

X. carpophila fr. (fagus) Oud. 273, Mll. 1266, Ellis 82, K. 156, Rehm asc. 150, Roum. 461, 1483?, Lb., —
West. 114 (Sph. carpoph. Pers.)
X. biceps var. microsperma Speg. Balansa 2772.
X. flabelliformis (Schw.) Ellis 83,
X. Arbuscula Sacc. Rel. West.
X. digitata fr. Niessl. Roum. 1468, Lb., Ell. 1331, Balansa 3774,
X. Fulasnei Sacc. Myc. Malac. Rehm 871 —
X. eucephala Sacc. et Paol. Myc. Malac.
X. filiformis fr. Therry, Ellis 163, V.,
X. Guepini (Fr.) Ces.
X. graminicola Ger. Mll. 1459,
X. grammica Speg. Balansa 2774.
X. Hypoxylon Grev. Vize 273, K. 155, Roum. 172, Jarlow,
Rehm. 825; Linh. 71; Létendre; Ellis 162, C. 215, Winter. V., Plowr., Rav. 648, C.,
X. oligotoma Sacc. et Paol. Myc. Malac.
X. mutabilis Curr. (escharoidea Berk.) Cooke,
X. nigripes Klotz. Sacc. ~~Malac~~ Myc. Malac.
X. pedunculata fr. Plowr.,
X. plebeja Ces. Sacc. Myc. Malac.
X. polyclada (Sév.) Fr. Sacc. Myc. Malac.
X. polymorpha (Pers.) Sacc. Myc. Malac.
X. polymorpha fr. Magnus, Voss, Rehm asc. 427 bis, Schroeter, Roum 666, Therry, C. 214, Vize 274, Grev. 12, Plowr., V., Lb., Ell. 1330, var. Mentzeliana Speg. Balansa 2773.
X. subterranea Schw. Ell. 771,
X. Tulasnei Nits. Marchal.

Zasmidium

Z. cellare fr. Vigener, Plowr, Mll. 700, Vize 81, Winter, V., Magnag., Linhart. 300. Kl. 298. Ell. 2081.

Zopfia

Z. rhizophila Rbh. V., Rehm. 999.

Zignoella

Z. corticivora Rehm. asc. 382,
Z. Archeri (Berk.) Sacc. Tasmania – Briard –
Z. Campi-Lilii Sacc. (Fagus) V., Mout. 1.
Z. abriella (C. et E.) Sacc. 781 (Sp. abriella C. et E.)
Z. dolichospora Sacc. V., – Zeb. 1785 –
Z. diaphana (C. et E.) Sacc. 781 (Sp. diap. C. et E.)
Z. dubiam Sacc. V.,
Z. albocincta (C. et E.) Sacc. III. 1198
Z. excellens (Rehm) (Pinus) Rehm asc. 286,

Z. fallax Sacc. (Quercus) V.,

Z. cutypoides Sacc. V.,
Z. groenendalensis B. et S. Rousseau 32
Z. macrasca V.,
Z. Jurana S. et B. Morthier.
Z. lichenoides (Rehm.) (Pinus) Rehm asc. 285,
Z. Kanburgana P. et S. Mortola.
Z. macrospora Sacc. (Fagus) V.,

Z. Morthieri Fuck. Rehm asc. 87, MM. 67

Z. Müllen. Daby. (Acer) H.M. 642,

Z. nematasca S. et Sp. (Fraxinus) V.,

Z. nucleana (Thum) (Olea) E.C. 725, MM. 261,

Z. ovoidea fr. (Salix) Schweter V., – Zeb. 26 –

24

270

Z. paraguayensis Speg. Balansa 3486.
Z. pulviscula Curr. (plur. matr.) Plowr., V., Let., Baccarini avetta,
Z. pygmaea Malbranche Rehm 889 – Briard – Bommer –
Z. prorumbens Rehm Rehm asc. 480,
Z. perchyspora Sacc. Rousseau.
Z. punctiformis Sacc. et Therry Magnag. Therry, Mll. 1849,
Z. sequanica D.
Z. soluta C. et E. Ellis 100,

26

Lophiostomeae

Lophidium

L. compressum Pers. (plur. matr.) Mll. 1457, 1548, J.E. 2040
Rehm asc. 182 a et b, K. 341, Winter, Bagnis, V., Lb,
Lib. 418 – Bacc. e Avetta – Alzer –
L. curtum DNtrs. Bagnis,
L. gregarium Fuckl. V.,
L. hygrophilum Sacc. (Arundo) V.,
L. nobile Sacc. (Laurus) V.,

L. pachysporum Sacc. V.,

L. thyridioides (Quercus) V.,

Lophiostoma

L. arundinis DNtrs. Roum. 476, H.M. 641, V., Rav. 670, Roum. 1492, – Rehm. asc. 692 – Linhart. 169.

L. Balsamianum DNtrs. (Populus) V., Lb.,

L. Bommerianum. Lib. 97

L. caulium DNtrs. Niessl, Winter, K. 96, 339, Rehm asc. 484, 88, 181, MM. 168, FE. 1924, 1870, V., Rehm. 749.

L. Berbeyanum Lib. 422.

L. Desmazierii S. et Sp. V., Briard.

L. congregatum Hawker. Calefoin.

L. caespitosum Fuck. Lib. 544.

L. dumeti Sacc. (Rubus) V.,

L. excipuliforme Ces. et DNtrs. (plur. matr.) Roum. 354, Rehm asc. 238, V.,

L. Hederae Phl. Roum. 1493,

L. insculptum Rehm. asc. 289 (Centaurea)

L. hungaricum Rehm. Rehm. asc. 694 Linhart. 475

L. insidiosum Ces. et DNtrs. FE 1871, K. 98, FR. 1153, T., Magnag., Winter, V., Rehm 88b, c.d.

L. macrostomum Fr. – V – Winter, Niessl, V., – West. 909, 1205 Briard

L. macrostomoides DNtrs. Rehm asc. 482, ECJ 543, Niessl, V.,

L. melainon Rehm (festuca) Rehm asc. 528,

L. microstomum C. Ell. Ell. 96,
L. minus Ell. 1660
L. Niessleanum Sacc. V.,
L. 4-nucleatum K. D. 527 bis – Malbranche 527
L. Origani J. Kunze K. 97,

L. pseudomacrostomum Sacc. (Rubus) Rehm asc. 529, V.,
Lib. 161 – Briand –
L. quadrinucleatum Karst. V., D. – Marthier –

L. tingens Ellis. Ellis 693,

L. perversum D. Ntrs. V., – D. 18 –

L. pileatum Fckl. (Quercus) Niessl.
L. rubidum Bommer – Rehm 950
L. pinastri Niessl. F. E. 2422,
L. radicans Ell. 1795
L. praemorsum Fuck. V.,
L. semiliberum (Desm.) Ces. et De N. – Rehm asc. 693 –
L. sexnucleatum Cooke Ell. 1659
L. simillimum Karst. V.,
L. vermisporum Ell. (Oenothera) Ell. 885,
L. striatum Sacc. Briand 4 –
L. stenostomum E. et E. Ell. 1345.

Lophiotrema

L. auctum Sacc. = L. appendiculatum Fckl. Winter, Niessl,
V.,

V. anaxeum Sacc. Speg. d. H. 95, V.,

L. alpigenum fckl. V.,

L. angustilabrium (B. et Br.) Sacc. V., Vize 280, – D. 669.

L. Cadubriae Speg. Speg. d. It. 96,

L. crenatum fr. Winter., Magnag.,

L. culmifragum Sacc. V.,
L. Desmazieri Lb.,
L. duplex Karst. V.,

L. Fuckelii Sacc. Niessl. V.,

L. Hederae Fckl. K. 99, V.,

L. massarioides Sacc. (Ailanthus) V.,

L. Nucula fuck. Rehm asc. 481,

L. nuculoides Sacc. Magnag. V.,

L. praemorsum Lasch. Niessl, V.,

L. pulveraceum Sacc. V.,

L. pygmaeum Sacc. V.,

L. pusillum fckl. ren. 2652, V.,

L. perpusillum Sacc. Magnag.
L. rubidum D. 31

L. Sedi Fuck. Rehm asc. 183,
L. Scrophulariae (Reck) Saa. V.
L. sex-nucleatum Cke (Urtica) FE. 2234,

L. semiliberum Dnez. ECJ. 643, Winter, V., MM. 1948, Lb.,

L. subcorticale Fuck. Rehm asc. 483, V., Brunaud. - Lib. 421 -

L. vagabundum Sacc. V., Briard.

L. Winteri Sacc. K. 340, V.,

Schizostoma

S. montellicum Sacc. V.,

S. vicinum Sacc. Rehm asc. 485, V.,

S. vicinellum Sacc. V.,

S. querceti S. et Sp. V.,

Hypocreaceae

Broomella

B. Munkii Speg. Balansa 3850 et 3743.
B. Claviceps Speg. Bal. 2755.

Balansia

Calonectria

C. aurigera B. et Rav. (Chionanthus) Ellis 79,
C. ambigua Speg. Speg. Balansa 3796. Bal. 4012, 4015.
C. Bloxami (B. et Br.) Sacc. (Urtica, Vinca) Niessl, V.,

C. graminicola (Berk. et Br.) Niessl.
C. guaranitica Speg. 3828.
C. erubescens Desm. (Quercus) Ellis,

C. macrospora S. et Sp. (Acer, Vitis) V.,

C. Massariae (Pass.) Sacc. FE 1827, Speg. d. H. 17, V.,
C. melioniōides Speg. Balans. 2744. Bal. 4017.
C. minuscula S. et Sp. V.,
C. leucorrhodina ~~Speg.~~ Mont. 2729 ~~et 3504~~ (v. minor Speg.) et 3504.
C. luteola Sacc. (Fraxinus) Roum. 788,
C. pseudo-peziza (Desm.) Sacc. D. 27
C. pulchra sp. n. V.,

C. ochraceo-pallida (B. et Br.) Sacc. Plowr., V.,

C. Plowrightiana Sacc. (Arctium) Plowr., V.,
C. Richeni • C. Westendorpii March. Rel. Wed.
C. varians V.,

C. verrucolosa Niessl. (Citrus) MU. 1550,

Cesatiella

C. australis (Olea) V.,

Charonectria

C. consolationis Sacc. (Laurus) V.,

Chilonectria

C. Cucurbitula (Curr.) Sacc. Ellis 159, Farlow, Fuck. ren. 2658, Bagnis, V., Lb,

Claviceps

C. microcephala Tul. Schroter, Mll. 970, FE. 2667, Trabut, Linhart. 69. Rehm. 972. Eriks. 92, 93.

C. nigricans (Scirpus) Magnus, Eriks. 200.

C. purpurea Tul. Roum. 347, Plowr., ECJ 724, Farlow, V., Linhart. 373. 70 Rehm. 973, Eriks. 199.

Cordyceps

C. capitata Fr. Schroter, Rav. 337, Roum. 781,

C. cinerea (Tul.) Sacc. Therry?

C. clavulata (Peck.) Mll. 1258,

C. entomorrhiza (Dicks.) Plowr.,

C. militaris Tul. Plowr.

C. ophioglossoides fr. Oud. 166, Roum. 780, MU 569, Plowr., Schroeter, Rehm asc. 471,

C. ..... Blonski

D. sulphurea E. et C. — Dialonectria Ell. 1947.

Epichloe

E. typhina Tul. C. 233, Voss. K. 344, Rehm asc. 428, Oud. 77., ECJ. 440, FE. 2237, MU. 1065, Niessl, Roum. 271, MU. 2062, Ell. 1553 - Trel - Linhart 185. Eriks. 41.

E. nigricans Speg. Balansa 3741.

Eleutheromyces

E. subulatus Fckl. H.M. 662., Magnus, V.,

Gibberella

G. baccata Niessl, V.,

G. acervalis (Mong.) (Sph. acerv. Mong.) Roum. 841

G. cyanogena (Desm.) (Brassica) H.M. 644, Vize 272, - Briard -

G. pulicaris Sacc. (Sambucus.) Rehm asc. 230, Winter, T., Rehm asc. 489, Farlow, Roum. 670, V., DNtrs. C. 475, Therry, Lb, T., Roum. 1491, - Lib. 678 - Lib. 228

G. pulicaris Sacc. f. moricola DNtrs. FU. 960, T., V., Gallia -

G. pulicaris Sacc. f. pachyspora (Salix V.,

G. Saubinetii (DR. M.) (pluves matr.) C. 499, V., Therry, Lb, Lét, Br. 6 - Lib. 280, 176 -

G. Saubinetii DR. M. typica Roum. 119, V., Sorok.

G. Vitis V.,

Hypocrea

H. alutacea Jul. Plowr., Prov.

H. citrina Fr. Niessl., V., Roum. 1467, Rav. 641, – Rehm. asc. 677b 677

Lb. 341

H. chlorina Cke (Carya) Rav. 342, C.,

H. contorta Schw. Ellis 156, Farlow, Rav. 642, – Rehm. asc. 676

H. discella Berk. Br. Sacc. ~~Syll.~~ Myc. Malac.

H. delicatula Jul. Plowr.,

H. epimyces Pat. et Sacc. Jura!

H. gelatinosa Jul. V., Vize 375, – UU. 2163 – Ell. 1552

H. guaranitica Speg. Balansa 3546.

H. Karsteniana Niessl. Rehm. asc. 678

H. hypomycella Sacc. V.,

H. lacteaf. Kl. 351.

H. minima S. et Ell. Ell.,

H. polygonium B. et C. Farlow,

H. rufa Fr. Phillips, C. 666, Winter, V., Lb, Let, Therry,

H. repanda Fuck. Niessl., – F.E. 2866 –

H. Richardsoni Berk et Mont. Ell. 1329 – Trel.

H. rigens (Fr.) Sacc. Therry, MU. 1952, Roum. 1382,

H. stipata Lb. 343 –

H. tuberculariformis Rehm. asc. 435, – Rehm. asc. 679 –

H. tuberiformis B. et Rav. (Arundinaria) Rav. 733,

Hypocrella

H. phyllogena (Mont) Speg. Trel.

H. scutata Cke. C.

H. guaranitica Speg. Balansa 3546.

Hypomyces

H. agaricola Chaill. V.,

H. aurantius Jchl – Rehm 877 – Winter, Plowr, MU. 1747, Lb, – V –

H. Bromeanus Tul., Plowr.,

H. floccosus Fr. D.

H. lactifluorum Schw. Ellis 467, Rav. 643, Trel.

H. lateritius Tul. Plowr., Roum. 359, – MU. 2164 Kl. 254.

H. polyporinus Peck. Ell. – 1926.

H. viridis Alb. et Schw. Rehm asc. 586.,

H. rosellus Tul. Plowr., V., Lb, Roum. 1273, MU. 1953

H. torminosus Tul. C. 667, Plowr.,

Hyponectria

H. flavonitens S. et Sp. (Rubus) V.,

H. Buxi Sacc. Roum. 292, FE 1856, Plowr., V.,

FE. 2864.

Letendraea

L. eurotioides Sacc. (Rubus) Plowr.,

Lisea

L. Buxi Sacc. V.,

L. nemorosa Sacc. (Cytisus) V.,

L. Winteri (Rehm.) asc. 86.

Monographos

M. aspidiorum Jckl. ren. 2665, – Lib. 342 – Rehm 932
– microsporus Niesl Rehm 931

Melanospora

M. chionaea Cda. MU. 1844, DMtr, Winter, Auersw. Kl. 361.
M. Zobelii Baccar. cavetta
M. lagenaria (Pers.) Fuckel. Rehm. asc. 699 –
M. leucotricha Cda. FL. 2757 – V – Rehm. 742

Nectria

N. abscondita Sacc. (Ulmus) V., Roum 74
N. agaricicola (Berk.) Sacc. D.
N. Aquifolii Fries. Plowr., Roum. 484, Lib. 146 Letendr., Vize 373,
N. atro-fusca (Schw.) EM. 1547.
N. aureofulva C. et E. (Magnolia) Ellis 574,
N. Brassicae Ell. et Sacc. Ellis 572a, 572b Ell., Lb,
N. carnea Jcke (Peltigera) Plowr.,
N. chrysites Fr. (Ulmus) H. M. 632,
N. chlorinella Cke. Rav. 736
N. cinnabarina Fr. FA. 1050, 1052, T., Winter, Oud. 187, Roum. 170, Ellis 468, HM. 633, Rehm asc. 484, 282, Voss, Farlow, Fuck. ren. 2657, Magnus, Rav. 339, C. 474. V., Lb, Roum. 1466, Rehm. 635, – D. 2 – D. Linhart 184 – Balansa 2757.
N. consanguinea Rehm 881 –
N. congesta Sacc. (Hedychium) V.,
N. citrino-Aurantia De Lacr. Roum. 889.
N. Cucurbitula Fuck. (Pinus) V., K. 105, Roum. 1292, EM. 1551 – Rehm. 826 (f. alnicola) 781 – 781b –

N. coccinea Fr. (plur. matr.) Ellis 161, Vize 152, Winter, Farlow, Roum. 272, Therry, MU. 1850, 1063, C. 562, V., Lb, Roum. 890, Rav. 737, Alger (Trabut) – Lib. 242 – Kl. 538.
N. Coccorum Speg. Bal. 4046.
N. Coryli Fuck. Rehm asc. 231, 526, – Rehm. asc. 680
N. depauperata Cke (Clethra) Ellis 677,
N. depallens Cke et Harkn. Ell. 1550.
N. Desmazieri DNtrs. (Buxus) V., FA. 962, Therry – Alger.
N. dacrymycella Rehm. MU. 1064, Rehm asc. 232 a et b, V.,
N. ditissima Tul. (Fagus) MU. 1156, Winter, V., Rav. 766,
N. epichloë Ell. 1548 Speg. Balansa 3432.
N. episphaeria Fr. (plur. matr.) Ellis 469, b. Plowr. MU 766, Plowr., Rav. 340, Rehm 585, Niessl, Winter, Magnus, V., Lb, – D. 1
N. guaranitica Speg. Bal. 4102.
N. erythrinella Tul. (Peltigera) Roum. 664,
N. fuscidula Rehm. FE. 2865
N. guarapiense Speg. Balansa 2758.
N. fibricola C. B. P. Plowr.,
N. fimeti Cke Rav. 646
N. hematodropha Speg. Balansa 3413.
N. hirtella S. et Sp. (Arundo) V.,
N. Henningsi Berk. 974.
N. illudens Berk. Berk.,
N. importata Rehm 933
N. inaurata B. et Br. (Crataegus, Ilex) Plowr., C. 476, V., Vize 374, – Rel. Westend.
N. indigens (Arnold) Rehm asc. 86,
N. lasioderma Ell. Ell. 1177.
N. lichenicola Sacc. Vize 151, Plowr. 13.,
N. Ceptosphaeriae Rehm 880

N. lecanodes Rabh. C. 564, MU. 1746, Roum. 665, Plowr.
Rehm asc. 38,

N. Mantuana Sacc. (Populus) Magnag.
N. megalospora Sacc. et Berl. Santes (Brasil)
N. Magnusiana Rehm. asc. 436,
N. ochracea Grev. Lb.
N. Peziza Fr. FA. 1262, MU. 654, T., Plowr, C. 563,
MV. 925, V.,
N. ochroleuca Schw. (Laurus) Ell. 773,
N. Paraguayensis Speg. Bal. 3956, 4074.
N. peponum B. et C. Rav. 338, C.,
N. Peziza Fr. Rav. 647, MU. 2165 – Kl. 537.
N. Pezicula Sacc. V.,

N. punicea Kze et Schm. (plur. matr.) Rehm asc. 337,
C. 475, Plowr, H. M. 634, MU. 1549, Ellis 80, V.,
– Camus – Lb., Roum. 465, Morthier, – West. 1109 (Sph. punicea Schmidt.) (Rham. frang.)
N. Ralfsii B. et Br. F. E. 2041,
N. rhizogena Cke (Ulmus) Rav. 645,
N. Ribis Rab. Vize 153, Plowr, Oud. 16a, Ellis 470,
V., Lb.,
N. rimicola Cke Rav. 644,
N. Russelii B. et C. Farlow,

N. Robergei (Desm.) (Lichen) Rehm asc. 27?)
N. Rousseauna S. Lib. 178 –
N. rubicarpa Cke (Gelsemium) Rav. 341, Ell. 772,

N. rugulosa Sacc. (Gleditschia) Francia
N. subcoccinea S. et E. Ell., 1333.
N. squamuligera Sacc. (Salix) V.,
N. Stilbospora Tul. Briard – Rehm 879 –

N. sanguinea fr. (plures matrices) Vize 270, Plowr, FE 1829, Olger-ECJ 819, Ellis 573, FE. 1829, MU. 566, V., Briand-
N. Tasmanica Berk. Berk,
~~N. thujana Rehm. 160.~~
N. sinopica fr. (Hedera) K. 343, Plowr, C. 477, MU. 271, Roum. 372, Vize 154, V., Rehm 878-
N. Solani Reink. Lb,
N. thujana Rehm. MU 972, Ellis 160, Rehm asc. 338.
N. vulpina Cke Rehm. 160. Ell. 774,
N. tephrothela Berk. Berk,
N. truncata Ell. Ell. 1332.-

Nectriella

N. aurea S. et S. (Ulmus) V.,
N. carnea Fckl. Vize 388,
N. jucundula S. et Sp. (Arundo) V.,
N. fusaroides Berk. Berk,
N. mittina Sacc. (Agave) FE. 1228, Magnag. H.M. 631, Baccarini e avetta.
N. Helenae Lib. 175
N. Rousseliana Fr. (Buxus) C. 478, T., MV. 687, FA. 1155, Vize 120, MU. 1157, V., Rehm 934

N. Versoniana Sacc. (Punica) V.,

Oomyces

O. carneo-albus B. et Br. Brunaud, Lib. 241-

Paranectria

P. albo-lanata Speg. Balansa 3832.

Passerinula

P. candida Sacc. V.,

Pleonectria

P. berolinensis Sacc. (Ribes) Farlow, Niessl, V.,
P. Ribis Karsten. Rehm asc. 634, Klotze 352.
P. denigrata Wint. Ell. 1334
P. guarani-tica Speg. Bal. 3944.

P. Lamyi Sacc. (Berberis) MU. 765, Rehm asc. 39, T., V., Romell.

P. lutescens Arnold. Rehm. asc. 681

Polystigma

P. fulvum DC. T., C. 578, Roum. 75, ~~198~~ Erik. 198, Kl. 259

P. aurantiacum Pers. West. 825

P. ochraceum Sacc. (Pyrus) Roum. 668, Stat. ascoph. V. sub Libertella (Sc.) Rehm 872 – Sil.

P. rubrum Tul. (Prunus) MU. 973, Gandog. 737, T., Roum. 275, MV. 637, Goiran, Winter, Fuck. ren. 2664, Plowr., C. 577, V., Linh. 372. Sib. Kl. 377.

P. australiense Tepper ... ~~Plow~~

Sphaerostilbe

S. coccophila Tul. (Laurus) ECT. 542, V.,

S. cinnabarina Ell. 2133

S. hyalina Fuck. (Salix) ren. 2654,

S. gracilipes Tul. (Platanus) Rav. 285, Ell. 2131.

S. sanguinea Fuck. (Salix) ren. 2655

Sphaeroderma

S. theleboides Fuck. ren. 2656.

Thyronectria

T. Patavina Sacc. (Juglans) V.,

T. pyrochlora (Arnd.) Sacc. (Acer) Rehm asc. 40, Niessl.

25

W. lichenoides Rehm. 285 b Winteria
W. pulchra (Wint.) Sacc. Plowr.,
W. rhuina E. et E. Ell. 1669

Puiggariella

P. apiakyna Speg. Speg.

Valsonectria

virens Harkn Ell. 1549

26

Dothideaceae

Auerswaldia

A. Chamaeropsis (Cooke) Sacc. Sardegna (Magnus) – Rhem – 895 | Arimosa Speg. Bal. 396 S, 4068.
A. puccinioides Speg. 3443
A. palmicola Speg. 3559

Dothidea

D. Aristidae Schw. Ellis 86. – (Phyllacora?)
D. Anea Fr. West. 264
D. atramentaria B. et C. (Poa, Eragrostis) MU 1068, Rav. 100
Ellis 683. – = (Phyllacora?)
D. Baccharidis Cke. Rav. 738,
D. Berberis Fr. K. 159, V.,
D. caaguazuensis Speg. Balansa n. 3542.
D. Collinsii Schw. (An Parodiella?) (Amelanchier) Ellis 488.
D. Coluteae B. et C. Trel.
D. Coccodes Lév. Ell. 1950.
D. crystallophora B. et C. (Maclura) T., MU. 365. –

D. depazoides Desm. (Buxus) Roum. 465., – West. 916.
D. fimbriata Kx. West. 467.
D. eburnea (Lonicera) Bagnis.
D. excavata Cke et Ell. Roum. 1385, (Magnolia)
D. Haydeni B. et C. (Aster) T., MU. 274.,

D. Heliopsidis Schw. (An Parodiella?) Ellis 682, Ell. 2128.
D. geographica Fr. (Cerasus) Rav. 739, – West. 265 –
D. Hippophaeos Fckl. T., ECT. 98,
D. heraclei Fr. West. 918 –
D. insculpta Wallr. (Clematis) Roum. 547, V., T., Therry,
D. graminis Chev. West. 523
D. Lespedezae Schw. Ellis 487,
D. iridis Des. West. 917 –
D. leptostromoidea Cke (Pteris) Rav. 390,
D. Linderae Ger. Ell. 2126.
D. Magnoliae Cke Rav. 386, C.,

D. moricola (Fr.) V., Rav. 667,
D. morbosa (Schw.) Cfr. Botryosphaeria Rav. 675,
D. melanoplaca Dmz. (Veratrum) V.,

D. Mezerei Fr. FE. 1845, Niessl, Rehm asc. 371,

D. millepunctata Desm. (Rhododendron) Roum. 546, – West. 468

D. Mühlenbergiae Ell. 482. – FE. 2771 –
D. Munskii Speg. Balansa 2732.
D. puccinioides Fr. (Buxus) Mll 1552, 1658, Roum. 193, Carestia,
West. 165 – Lib. 365
D. quercina Nke Roum. 1386,
D. Rosae Fr. FE. 1844, Roum. 548, C. 254, Vize 279,

D. ribesia Fr. H.M. 655, K. 157, Jarlow, Roum. 293, Vize, V.,
Rehm asc. 517, DNtrs. – West. 466 – Linhart 66!
D. saligna Kx. West. 524 –
D. scutula B. et C. (Persea, Magnolia) Rav. 395, C., Ellis 684,
D. Sambuci f. Fraxini? Bresad. 24.
D. Sambuci Kl. 555.

D. Solidaginis Schwz. Rav. 97.

D. sphaeroidea Cke (Juniperus) Rav. 387,

D. Sambuci Fr. K. 158, V. – Roum. 1471, Lb,
f. Robiniae V., f. Lonicerae MV. 1356,
f. Genistae V., f. Berberidis V.,
f. Venziana (Cornus) V.,

D. stipata Fr. (Chaerophyllum) FA. 957.–
D. Tamaricis Cke Rav. 668, (= Dothyosphaeria)
D. tetraspora B. et Br. (Artemisia, Maclura) Ellis 168, V.,
D. Trifolii Fr. Roum. 1472, Vize 390,
Species incertae D. melampyri; V., D. Arunci V.,
D. typhina Fr. West. 522
D. Ulmi Fr. West. 111
D. Wittrockii Erik. 40.

Dothidella

D. apiculata S. et B. Scortechini
D. australis Speg. (Solanum) Speg. Arg. 42.,
D. fallax V.
D. helvetica Sacc. Morthier.
D. betulina Rehm 873 – Lib 171 – Lib., Kl. 435.
D. Ulmi Winter – Erik. 292.

Euryachora

E. Sedi Lk. Magnus, Bagnis,

E. Stellariae (Lib) Fuck V., Rel. West. – Lib. 172 –

E. stellaris Fr. (Phyteuma) V., T., Kl. 260.

Gibellia

G. dothideoides S. et Berl – Scortechini

Homostegia

H. conorum Fuckl. ren. 2663. –
H. parasitica Rehm 894. – Bommer –

~~H.~~ Piggotti B. et Br. (Parmelia) Ellis 485, Phillips,

Eaà-guazù Speg. Balansa 3874 Munkiella
pulchella Speg. FG. 3246, Rehm. 925.
guaranitica Speg. Balansa 3816 et 2725.
impressa Speg. 3929.

Mazzantia

M. Galii Mtgn. Roum. 488, MU 71, V., MU. 1956, Brun., Kl. 362.
M. circumscripta. Briard.
M. Gaugeotiana (Galeobdolon) V.,

M. Napelli Pass. FE. 2123, V., Linhart. 473
M. sepium (Convolvulus) Brun. - Gallia
Species incertae. M. Dulcamarae, V. M. Empetri V.,
M. Convolvuli V.,

Montagnella

M. tumefaciens (Ell. et Harkn.) Ell. 1667
M. botryosa Sacc. et Paol. Myc. malac. Ophiodothis
O. tarda Harkn. Ell. 1585 - Harkness
O. Balansae Speg. Balansa 2726.
O. voraz (B. et C.) Sacc. Rehm. 924

M. Heliopsidis (Schw.) Tzel.
M. ~~opuntiarum Speg.~~ Bal. 3995, 4100.

Phylladora

P. Aegopodii Fckl. Sydow, Vize 94, Plowr., V., Magnus,
P. Alpiniae? Scortechini
P. abortiva Fuck. Roum. 341,
P. amphigena Speg. Balansa 3852.
P. Angelicae Fuck. MU. 1365, T., V., Lb.,
P. aspideoides S. et B. Brésil (Balansa)
~~P. B.~~
P. betulina Fuckl. T., Niessl, FA. 970, MU. 1796, Voss,
H.M. 656, FE. 2671, Ell.,
P. Balansae Speg. Roum. FG. 3243, Balansae 3853.
P. Cynodontis Niessl. MU. 1067, Rehm asc. 377, Francia - Lib. 378 -
P. biareolata Speg. Bal. 4025
P. Bromi Fuck. Schroeter, V., - FE. 2871 - Bacc. e Avetta - Alger - Africa.
P. Dalbergiae Niessl Rehm 923
P. Campanulae Fuck. Magnus, ECJ 839,
P. copaifera Speg. Balansa 3854.
P. fallax Sacc. (Andropogon) MU. 364, FE. 2118, Bagnis. V.,

P. Caricis V.,

P. Cyperi Rehm Engler Speg. Balansa 3792, 4082.

P. flabella B. et C. (Fers.) MM. 176, T, Ellis 486, Rav. 99, Rehm asc. 473.

P. Enteroloba Speg. 3962.

P. gangraena Fuck. (Bot.) Roum. 355,

P. Guavirae Speg. 3940.

P. graalis Speg. 4085.

P. graminis Fckl. Vize 93, K. 269, 361, Rehm asc. 473, 2285/2286, Farlow, Roum. 464, Ellis 484, Rav. 388, FE. 2241, T., Schweter, Winter, C. 580, Magnus. V., Roum. 1486 Sph. Graminis Pers. Linhart. 67 - Modena Lib. 143 - Bae. Lanta 3555 et 3236, 3232. Ell. 2127.

P. Heraclei Fckl. FE. 1877, Roum 396, V., Lb.

P. Melanthii Sacc. Rehm 922

P. Pestedeae Schw. Trel

P. Luchida Sacc. et Paol. in Mycr. Iralae.

P. Junci Fckl Link. 186 Roum. 463, T., Lb, Thüm. - West. 220 (Sph. juncus Ach. West. 149.

P. Plantini Vize 1787 (Ivongymus) 3759. MM. 2086, Et Pestalozziae Cf.

P. Pteridis Fckl. T., MM. 175 a et b., Magnus, Ellis, Rehm asc. 522., FE. 1053, V., Trel. - Erikss. 39

P. Peribebuyensis Speg. - Roum 8G. 3242, Balansa 3894.

P. palmicola Speg. Bal. 3588

P. rhytismoides (Corda) Sacc. Siokelmi

P. pyrrhexa Speg. Balansa 3793.

P. Selaniae Sacc. V.,

P. prepens (Corda) Sacc. Brasil

P. stipium Speg. 4069. Mohr.

P. Trifolii Fckl. K. 270, MM. 657, Magnus, Roum. 487, FE. 969, T., V., Lb., M.U. 2269 Linhart. 375 - Trel. -

P. Strelitziae (Cooke) Trel.

P. Ulmi Fckl. T., Rouv., Gand. 765, Roum. 466, Bud. 98, Trel. - H.M. 658, MO. 231, Vize 277, V. MM. 2064, Link. 374. Kl. 380.

Incertae P. Oryzae

P. Piperaceanum Speg. 3939, 4039.

P. Peckianum Speg. Bal. 3792.
P. setariaecola Speg. Bal. 3446.
P. tarumae Speg. Bae. (22 Feb.) Lanta 3244.
P. tenuis Speg. Balansa 3537.
P. Dregeae Speg. Balansa 3533, et 2744.
P. Podographae Kl. 257.
P. Dregeae Speg. 4029.
P. Arthrostylidis Speg. 3972.

Plowrightia

P. Balansiana S. et B. Brasil.

P. Fiebrigii Kl. 436.

Rhopographus.

R. filicinus Sow. Rowr., Auerswald, Rehm asc. 581, ECJ. 394, V. FE. 2672, MU. 2136 – Rel. West. – Lib. 243 –

R. paraguaya Speg. Bal. 35 36 Rosenscheldia

Saccardinula

S. guaranitica Speg. Balansa 3470.

Scirrhia

S. depauperata Fuck. (Phragmites) MU. 863, K. 363, FE 2328,

S. Groveana Sacc. – Birmingham.

S. Poae Fuck. MU. 1659, Roum. 667, V.,

S. Agrostidis Rehm. 975.

S. rimosa Fuck. (Phragmites) FE. 2425, Oud. 251, V., K. 362, Rehm asc. 474, Fuck. ren., Lét., Linhart. 68, Baccarini Avetta – Trieste (Lagerheim) – Rel. West.

Roussoëlla

R. nitidula Sacc. et Paol. Myc. Malac.

Schweinitziella

S. Styracum Speg. Bal. 3941.

Hysteriaceae

Acrospermum

A. compressum Tode Ell. 1318 Roum. 25, Winter, Vize 107, MV. 1379 Lb. 32
A. graminum Lb. 33 } V. Vize 345, Ell. 2847 West. 1253
A. corrugatum Ell. 2055
A. foliicolum Berk. (Ulmus) Rav. 734, Ell. 2149.
A. fultum ...
A. conicum Fr. Roum. 24. — Morthier.
A. Ravenelii B. et C. (Fraxinus) Rav. 735,
A. viridulum B. et C. Ell. 857

Angelina

A. rufescens Duby. (Quercus) Rehm asc. 361, Ellis 466, Mll. 72, T.,

Aporia

A. herbarum Duby. Mll. 1369, V.,

Aylographum

A. acicolum Harkn. Harkn.
A. Hederae f. Photiniae V., Lb,
* A. maculare B. et Br. ... Brunaud Tahit.
A. quercinum E. et M. Ell. 1284. Ell. 2066.
A. sarmentorum DNtrs. (Lonicera) V., Lb,
A. lucens. Hark.
A. luzule Lb. 372
A. vagum Dmz. C. 296., V., Lb., West. 158 Lb. 272
* A. juncinum Lb. 274
A. epilobii Lb. 273
A. festucae Lb. 373
A. filicinum Lb. 275
A. reticulatum P. et H. Ell. 2065.

Baggea

B. pachyascus Awd. Rehm asc. 28, Mll. 278.,

Colpoma

C. juniperinum Rehm. Asc. 272

C. quercinum Wallr. Winter, T., Roum. 268, C. 197, Mll 369,
Mont.

Magnag., Rehm. asc. 27, Vize 269, Plowr., V.,

Dichaena

D. faginea Fr. C. 676, Rav. 335, T., Ell. 2067.

D. fissa Fr. (Rosa) H. M. 724 An Sphaerulina?

D. quercina Fr. Rav. 71, C. 464, Magnag. V., Rav. 640, Ell. 793.

D. strobilina Fr. Winter. nec Perichaena! Mll. 1977,

Gloniopsis
australis (Duby) Sacc. var* vinealis S.B. Rhind.

Glonium

G. amplum Dub. (Rubus) V.,

G. angustissimum DNtrs (quercus) V.,

G. emergens Duby. Rehm. asc. 467,

G. graphicum Duby Winter, Schroeter, Rehm. 968.

G. interruptum Sacc (Quercus) V.,

G. lineare DNtrs. (plur. matr.) C. 457, Rehm. asc. 365, Bagnis, Ellis 463, Roum. 70., V., Lb.,

G. microsporum Sacc. (Quercus. Castan. Robin.) V.,

G. nitidum Ell. (Ellis 570.,

G. parvulum Ger. Ellis 153. Rav. 765,

G. pygmaeum Karstn. V.,
G. Ravenelii Cke et Phil. Rav. 763, (Platanus)
G. stellatum Muk. Ellis 462, Rav. 639, Lb, Trel.
G. triblidioides E. et E. Ell. 1283.

Glomella

G. Hakeae P. et S. Mortola.
G. scortechiniana S. R. Lib. 91
G. fusisfora Sacc. et Paol. Myc. malac. | Moliniae Rehm. 868? puella Mont.

Henriquesia

H. lusitanica Pass. et Thum. MU. 1463 (Quercus) T.,

Hypoderma

H. aquilinum Schum. Rehm. asc. 270, T., MU. 73, Roum. 692.,

H. commune Fr. Ellis 464, Rav. 323, Roum. 552, V.,
H. culmigenum Fr. Kl. 384. Lib. 290
H. conigenum Cook. V.,
H. Corni Kl. 562.
H. Hederae DNtrs. Roum. 554, V., MU. 1958, T., Ell.,
H. ilicinum Duby. Ell. 1000
H. fruticum (Rubus) V.,

H. lineare Peck. (Pinus) MU. 1073,

H. Lauri Duby. MU. 1464, FE. 1843, ECJ 193.,

H. macrosporum (Pinus) FE 2411, Hartig, Ragnus, K. 374, Winter, T., MU. 279, FA. 1157,

H. nervisequum DC. (Abies) FE. 2144, HM. 722, MU. 463, Wint. Hartig. Linh. 65
H. Rubi Kl. 559.

H. scirpinum Duby E.C.J. 244, Roum. 168, Winter, Mll. 178, Bagnis K. 277, Magnag. V.,

H. Smilacis Schw. Rehm. asc. 318.,

H. virgultorum DC. (Rubus) E.C.J. 396, Winter, Rehm. asc. 362, 919, C. 460, Voss, Mll. 180. K. 162, Roum. 270, V. Dltrs, (Vitis) V., (Liriodendron) Rav. 324, (Convolvulus) Magnag., (Humulus) Bagnis, (Quercus) V., Linhart. S. 282 Lib. 177

H. Vincetoxici Duby. Mll. 370, E.C.J. 96, Rehm asc. 371.

Hysterium

H. acuminatum Fr. (Pinus) Rehm asc. 125? 774-

H. angustatum A.S. Speg. dec. H. 47, Plowr., Rehm asc. 214, C. 458, V.,

H. arundinaceum Schrad. West. 377-

H. australe Duby (Olea, Vitis) V.,

H. Berengerii Sacc. (Fraxinus) V.,

H. biforme Fr. V.,

H. commune Fr. West. 1118-

H. complanatum Duby Ellis 460,

H. culmifragum Speg. Mll. 977 Ital.,

H. culmigenum a abbreviatum Rob. West. 923-

H. curvatum Fr. Plowr., C. 199, Vize 267,

H. dissimile Karst. Romell.

H. eumorphum Sacc. Rav.,
H. fraxini Pers. West. 997 – West. 224 –
H. follicolum Fr. West. 922 –
H. ellipticum Fr. Ellis 461,
H. formosum Cooke Ell. 2062,
H. gramineum Pers. Roum. 1461, – West. 1120 –
H. Gerardi C. et P. Ellis 458,
H. Hederae DeMot. Vize 381, – West. 1047 –
H. lineolatum Cooke. (Persea) Rav. 69, Ell. 1321, 2063.
H. juniperinum Grev. West. 657 – Rel. West.
H. Moliniae DNtrs. V.,
H. micrographum DeMot. Roum. 838 (Olea)
H. microthecium S. et S. (Arundo) V.,
H. melaleucum Fries. West. 1045 –
H. minimum Sacc. V.,
H. Mori Schw. Ell. 1286.
H. ovatum Cke (Quercus) Rav. 321.,
H. petiolare Fr. West. 35 –
H. pulicare Pers. Rav. 767, T., Winter, Rehm asc. 215, FA. 1269, V., FE. 1411
Linh. 376 – Bagnis, Plowr., K. 375, Schroeter, C. 459, MV. 1382, Lb. 71,
H. Pinastri Schrad. Vize 382, – West. 1222 – West. 223 –
H. pinicolum Rebent. Rehm asc. 24,
H. prominens Harkn. – California Ell. 2064.
H. Prostii Duby. (Pyrus) FE 1921, Rehm asc. 75. Roum. 345,
K. 278, Winter, Lb.
H. Rousselii DeMot. Roum. 1462, H. Rhododendri Schw. Ell. 1287
H. Smilacis Schwz. MU. 662.
H. rubi Pers. West. 921 –
H. stictoideum C. et E. (Nyssa) Ellis 571,
H. rugosum Fr. West. 924 –
H. subrugosum C. et E. Ellis 459
H. scirpinum Pers. West. 1221 –
H. seriatum Lib. West. 1046 –
H. vulgare DNtrs. Speg. dec. It. 48, V., Parizz.
H. tumidum Fr. West. 1121 –
H. virgultorum a. quercini West. West. 1119 –

Hysterographium

H. elongatum Cda. MU. 1862, Roum. 344, Magnag. V.,
H. acerinum West. West. 927
H. hysterinum aff. Hysteriogr. elongatum (Fr.) Cda. V.,
H. conigenum Fr. West. 925
H. grammodes DNtrs. V., FE. 1919,
H. Guaranaticum Speg. Bal. 3953.
H. Fraxini DNtrs. K. 376, MU. 470, Plowr., Rehm. asc. 26, Oud. 252, Vize 268, C. 198, T., Winter, V., Lb., Roum. 1664, Linh. 64.
H. hiascens Rehm Speg. dec. H. 7, MU. 772, T., Ellis 151, Rehm asc. 314,
H. lineare Fr. West. 926
H. Mori Schw. Ellis 75, Rehm asc. 363,
H. Rehmianum Sacc. f. Rehm. 725
H. viticolum C. et P. Ellis 77, 78, MU. 1074, Rehm asc. 364, 316,
H. macrum S. et B. Scortechini
H. vulvatum Sz. (H. flexuosum Schw.) Rehm. asc. 315, Ellis 60, 76, MU. 181, Rehm. 624, Rav. 638,
H. Ruborum Cooke f. Vitis Rehm 918

Labrella

L. Ptarmicae Desm. C. 663. — West. 375 — Let. 1767

Lembosia

L. diffusa Wint. Brasil
L. macrospora Sacc. et Paol. Myc. Malac.
L. graphioides S. et B. Scortechini
L. opaca Speg. Bal. 4008, 4008.

Lophium

L. mytilinum Fr. (Abies) H. M. 714, V., Ell. 858, Lb., FL. 2751 — D.
L. mytilinellum? Fr. Rehm. 824.

Lophodermium

L. Actinothyrium Fuck. ren. 2675.,
L. apiculatum Lib. 73 —

L. arundinaceum Chev. ECJ. 97, 194, MU. 661, 77, 471, Rehm asc. 271, 580, 319, K. 160, 161, 372, C. 300, Ellis 465, Plowr., Auersw., Schroeter, V., Therry, Lb., – Rehm. 775 – Baccar. e avetta – Kl. 357.

L. Berberidis Sch. V.,

L. caricinum Rob. H. M. 725, Auersw. V., Winter,

L. ciliatum Speg. et Roum. Roum. 662, (Epilobium)

L. culmicolum V.

L. Epimedii Sacc. V.,

L. exaridium Cel. P. Ell. 998

L. eximium Ces. (Ampelodesmos) FE. 2643a

L. juniperinum DNtrs. MU. 76, Rehm asc. 128, FA. 1268, Linhart. 153 – Plowr., Winter, Ell. Lb., Roum. 1870, Vize 383, – Ell. 999 Lib. 2111 –

L. herbarum Fr. Rehm 623,

L. maculare DNtrs. (Vaccinium) Speg. dec. It. 97, 9, Rav. 179, MU. 75, T., Ell. 859, – Lib. 370 – Sacc. Myc. Malacenses.

L. melaleucum Fr. Roum. 269. V., – Lib. 178 – Sib. Rehm. 969.

L. hysterioides Lib. 72 – Rehm 867

L. petiolicolum Fuck. ECJ. 678, MU. 1757, K. 276, Schroeter, V., T., Lb., FE. 2642, – Lib. 74 –

L. Rhododendri Ces. Rehm asc. 126.,

L. punctiforme Lib. 271 –

L. pinastri Chev. Voss., T., Plowr., Rav. 180, 332, C. 662, FE. 2022, 1922, Schroeter, Speg. dec. It. 50, Magnus, Winter, MU. 282, F. A. 1059, ECJ 541, K. 371, Schroeter, Ell. 675, Magnag., Roum. 456, Rehm asc. 127, Lb., – Lagerheim – Gallia – Trel. – Malbranc. Kl. 560.

L. tumidulum Bommer –

L. typhinum Fr. Plowr.,

L. seriatum – Lib 371 –

L. Vaccinii Bagnis,

L. xylomoides Chev. Magnag., ECJ 245, Speg. Dec. H. 8, Bagnis, Winter, Roum 551, V.,

Morenoëlla

M. ampulligera Speg. Balansa 3841

Mytilidion

M. affine Sacc. (Juniperus) V.,

M. aggregatum Duby V.,

M. decipiens Sacc. V.,

M. gemmigenum Fckl. (Pinus) MU. 79, C. 200, Rehm asc. 129,
M. Juniperi C. et E. Ell. 2152.
M. insulare Sacc. Cagliaria (Marcucci)
M. lineare Rehm. asc. 216
M. Nova-Caesariense Ellis. MU. 1354, Ellis 152, Rehm asc. 313,
M. rhenanum Fuck. (Pinus) MU. 260,

M. tortile Schw. (Juniperus) MU. 74, Rehm asc. 269, 45, V.,

Ostropa

O. cinerea Fries. Rehm asc. 30, Winter, Roum. 351, Bagnis, MU. 757, K. 322, V.,

Pseudographis

P. elatinum Nyland. Magnag., Rehm asc. 25, Roum. 69, FE. 2108,
Bresad.

Robergea

R. unica DNtrs. Rehm. asc. 31, V., – Lib. 338

R. unic

Sporomega

S. Andromedae Duby. Ellis 155. –

S. cladophila DNtrs. Rel. West.

S. crispum Sacc. – Rom.

S. degenerans Fries. K. 373, 154, Roum. 343, – Lib. 270 –

Triblidium

T. hysterinum Duf. Roum. 71, 457, V.,

T. caliciforme Pers. Lb.,

T. insculptum Cke. Ellis 150,

T. minus Cke. Ell. 2059.

T. pithyum Fr. Niessl.,

T. rhopalascum Sacc. (Vitis) V.,

T. rufulum Spr. (Berchemia) Rav. 637, Ell. 1285 (vide Triblydiella). Ell. 2058.

T. turgidulum Harkn. California.

Triblidiella

T. rufula (Spr.) Sacc. Scortechini.

Rytrdhysterium

Scortechini S. et B. Scortechini

Discomyceteae

Abrothallus

A. parasiticus Nyl. Roum. 535,

Agyrium

A. herbarum Fr. Ell. 451,

A. rufum Fr. Ell. 450, Bagnis, Rav. 314, Roum. 286,

Aleurodiscus

A. amorphus Rbh. FA. 1210, Jarlow, FE. 1824, T., Bagnis, Oud. 285!, ECJ. 342,

A. Oakesii Bet C. Ell. 935

Arthonia

A. proximella Nyl. Rehm asc. 267, 515,

Ascomycetella

quercina Peck. Rehm Ascom. 845, Illinois (Peck) Ell. 1320

Ascomyces

A. alutaceus Thum. (Quercus) T., MU. 1554,

A. anomalus E. et H. Ellis 561,

A. Betulae (Fuckel) FE. 2734

A. aureus Sacc. (Populus) MU. 1461, 80, Roum. 600, V., T., Jarlow, Niessl, Auers, Rehm asc. 273, Corf et Exoascus Populi Th.) K. 169, 275, Ell. 297, Oud. 179, Fb. 23.50, Vize 390,

A. bullatus Berk. (Pyrus) Winter V. et Exoascus

A. polysporus Sorok. (Acer) FE. 2309, MU. 774, T.,

A. coerulescens Desm. et Mntgn. (Quercus) MU. 1553, West. 758 - Trel

A. candicans Ell. 1499 (Chamaedrys) Magnus,

A. deformans Berk Ell. 1500 - Ell. 1886 - Ell. 1887

A. Tosquinetii West. (Alnus) K. 369, Vize 85, Ell. 296, V. + Exoascus
As. Quercus C. Rav. 72, Ell. 1888
A. tosquinetii West. West. 1293

Ascobolus

A. carneus Boud. C. 398, FA. 1012, Rav. 176, Rehm asc. 425, T., F V., Ell. 853, Vize 372,
A. aurora Boud. (Ascophanus) Bres.,
A. ciliatus Schm. Auersw., Magnag., Plowr., C. 190,

A. cinereus Crouan. Rehm asc. 470, Niessl,

A. Cookei Crouan Rehm asc. 52,
A. crustaceus Karst. V., Rehm 771
A. dubius Boudier. Rehm asc. 105?
A. denudatus Fr. Rehm. Ascomyc. 823
A. depauperatus (Berk et Br.) Rehm. asc. 661. MU. 2213;
A. Fuckelii Kunze. K. 286,

A. furfuraceus Pers. Rehm asc. 1, ab. Rav. 312, C. 189, T., Vize 264, Magnag. V., Therry, Rav. 632, Vize 371,
MU. 2178
A. globulifer Boud. Winter,
A. glaber Pers. Marchal
A. granulatus Juck. V., Let,

A. granuliformis Boudier, Rehm asc. 104, V.,

A. Holmiskyoldii Hans. V., Marchal

A. hyperboreus Karst. Winter,

A. Kerverni Boud. C. 399, T., Rehm asc. 166, V.,

A. immersus Pers. Masch. C. 397, Rehm asc. 102. a-b., V.;

A. lacteus C. et P. C. 560,

A. Leporum Fckl., K. 188,

A. Leveillei Boud. Rehm asc. 211?

A. macrosporus Crouan V.,

A. neglectus Boud. Viessl, Winter, Marchal.

A. niveus Fuckl. Winter,

A. nitidus V.,

A. ochraceus Boud. C. 559, Winter,

A. Pelletieri V.,

A. pilosus Pers. Rehm asc. 103 a et b., Plowright, Winter,
MCl. 2214 - Marchal.

A. polysporus Awd. K. 189,

A. porphyrosporus fr. Fuckl. ren. 2679,

A. sexdecimsporus Boud. Marchal.

A. subfuscus Boud. Rehm asc. 107, C. 657, F. E. 2019,

A. testaceus Wllr. Fuckl. ren. 2680, Plowr.,

A. trifolii Bernh.

A. viridis Curr. Winter, V.,

A.

A. violascens Boud. Rehm asc. 165, V.

Beloniella

B. Punctum Rehm 261b

Belonidium

B. Aurelia Pers. Roum. 448, Schroeter, Ell. 59, Lib 127.

B. Asteroma Fuck. V.,

[illegible] Fck. V.,

[illegible] Kn. id.

[illegible] rii V.,

Taphr. aureus, molte candicans,

[illegible] Wtr. MU 521,

[illegible] nst. FE. 1815, Winter, MU. 16,

[illegible] um S. B. R. M. Rousseau.

V.,

B. tephromelas Pass. ECJ. 397,

B. vexatum DeMot. Lét,

Belonium

B. graminis (Desm.) Sacc. Mont. 12. (Vedi anche Niphera e Pyrenopeziza)

Berlesiella

B. nigerrima (Blox) Sacc. Ung.

Blitridium

B. Arnoldi Rehm asc. 120,

B. Carestiae DWtr. (Rhododendron) E.C.J. 92,

B. caliciiforme Reb. (Quercus) Roum. 661, Niessl, C. 462,

Rome (Genève)

B. enteroleucum Pass. (Castanea) FE. 2124,

B. hiascens B. et C. (Quercus) Farlow, V.,

Briardia

B. compta Sacc. Gallia (Briard)

A. immersus Pers. March. C. 397, Rehm asc. 102. a-b., V.;

A. lacteus C. et P. C. 560,

A. Leporum Fckl., K. 188,

A. Leveillei Boud. Rehm asc. 211?

A. macrosporus Crouan V.,

A. neglectus Boud. Wiesl, Winter,

A. niveus Fuckl. Winter,

A. nitidus V.,

A. ochraceus Boud. C. 559, Winter,

A. Pelletieri V.,

A. pilosus Pers. Rehm asc. 103 a et b., Plowright, Winter,
M21. 2214 - Marchal.

A. polysporus Awd. K. 189,

A. porphyrosporus fr. Fuckl. sen. 2679,

A. sexdecimsporus Bres. Marchal.

A. subfuscus Boud. Rehm asc. 167, C. 657, F.E. 2019,

A. testaceus Wllr. Fuckl. sen. 2680, Plowr.,

A. trifolii Bernh.

A. viridis Cur. Winter, V.,

A.

A. violascens Boud. Rehm asc. 165, V.

Beloniella

B. Punctum Rehm 261b

Belonidium

B. Aurelia Pers. Roum. 448, Schroeter, Ell. 59, Lib 127.

B. Asteroma Fuck. V.,

B. auratum Fck. V.,

B. fuscum Harkn. id.

B. Helminthosporii V.,

B. Hystrix DWtr. MU 521,

B. litoreum Karst. FE. 1815, Winter, MU. 16,

B. Marchalianum S. B. R. M. Rousseau.

B. pallens V.,

B. tephromelas Pass. ECJ. 397,

B. vexatum DeMot. Lét,

Belonium

B. graminis (Desm.) Sacc. Mont. 12. (Vest. anche Hipher. e Syrenopeppe)

~~Berlesiella~~

~~B. nigerrima (Blox) Sacc. Ung.~~

Blitridium

B. Arnoldi Rehm asc. 120,

B. Carestiae DWtr. (Rhododendron) E.C.J. 92,

B. caliciiforme Reb. (Quercus) Roum. 661, Niessl, C. 462,
Rome (Genève)

B. enteroleucum Pass. (Castanea) FE. 2124,

B. hiascens B. et C. (Quercus) Farlow, V.,

Briardia

B. compta Sacc. Gallia 9 (Briard)

Bulgaria

B. herbarum Niessl. Niessl.,
B. Ophiobolus Ell. Ell. 996 –
B. inquinans Fr. (Quercus) Plowr., Ell. 448, F.E. 2107, V.,
Roum. 769,, Therry, Vize 377, Trel. – V – Rehm 915 –
B. sarcoides Fr. Vize 378,
B. purpurea Fuck. Ell. 1280,

Calloria

C. chrysocoma Fr. Winter, V., Ell.,

C. coccinella Sommf. Rehm asc. 71., V., Lb., – Rehm. asc. 71 – Morthier
Rehm. Asc. 720. 770.

C. diaphana Rehm. asc. 210.,

C. epipora Karst. V.
– v. inflatula V.,

C. fusarioides Tul. H.M. 676, M.U. 277, 719, Winter, F.A. 1112,
Schroeter, Speg. d. It. 26, C. 381, Rehm asc. 72, 118,
Plowr., T., V., Therry, – Lib. 527 – M.U. 2118 – Lib. 29

C. jenensis J. Kunze 284 (Laserpitium)

C. Karstenii Roum. 65,
C. luteorubella Karsten Rehm. 621, Therry,
C. leucostigmoides Sacc. V.,

C. miniata Batsch. V.,
C. myriospora Harkness
C. occulta Rehm (Pyrus) K. 282,

C. patavina Sacc. (Prunus) V.

C. primulae Rehm asc. 264,

C. racheophila Sacc. V.,

C. regalis C. et E. Ellis 438,

C. rubicunda S. et S. V.,

C. scolicospora Rehm. f. minor. Rehm asc. 461,

C. succinella Sacc. (Zea) V., Roum.

C. tithymalina J. Kunze (Euphorbia) F.E. 2037, K. 181, Rehm asc. 312, Niessl., (Cfr. d. Habrostictis)

C. vinosa A. et S. Rehm asc. 17, Ellis 142, V., Lb., Lib. 589

C. Winteri J. Kunze 283, (Betula)

Celidium

C. grumosum Körb. MU. 572, T.,

C. stictarum Tul. FA. 1114, Rehm asc. 424,

C. varians Arnold. Rehm asc. 576.,

Calycium

C. pusillum Körb. V.,

Cenangium

C. acericolum Peck. MU. 978,
C. acicolum (Fuck.) Rehm. Asc. 616 b.
C. acuum C. et P. Ell. 567, (Pinus) Rehm. Ascom. 822
C. aggregatum Fuck. MU. 1961 (Euphrasia) – FE. 2738
C. alneum (Betula) V.,

C. Aparines Fckl. K. 281, Niessl.,

C. amphibolum Karst (Pinus) MU. 1388, V.,
C. asterinosporum E. et E. Ell. 1279.
C. amphiboloides Nyl. Rehm asc. 358,
C. Ariae Fr. Lb.
C. Aucupariae Pers. Roum. 445
C. atrovirens (Pers.) Rehm. 618,
C. conspersum Fuck. (Prunus) Ellis 66, MU. 1465,
C. bacilliferum Karst. Rehm 619. D.
C. carpineum Pers. Farlow,
C. carneum C. et P. (Acer) Ell. 67, 396,
C. Cerasi Fr. Rehm asc. 221, C. 659, MU. 1863, T., Winter, Auersw., Roum. 465, Bagnis, Farlow, E.C.J. 93. V., Lb., Vize 386, – Ell. 989 – West. 494 –

C. chlorellum (Pinus) Roum. 777,

C. concinnum B. et C. (Quercus) Rav. 313,
C. conspersum Fr. Linh. 155. Rehm. 722. – Lib. 129 –
C. Convallariae Nssl. Nssl.
C. Corylinum Lb.,
C. Coryli Cda V., Lb.,
C. cucurbitarium C. Ell. 68., (= Bltrydium = Patell. cucurbitaria)

C. dolosum Sacc. et Speg. (Corylus) Sp. d. It. 51,

C. Ericae Fr. Rehm. asc. 466, Winter, Niessl,

C. ferruginosum Fr. (Pinus) Farlow, E.C.J. 827, Magnus, MU. 773
C. 795, Roum. 163, Plowr., Winter, Rehm asc. 578,
V., Rehm. 616, Werb. 1275, M.U. 2267.

C. Fraxini Tul. Winter. V., Roum. 1272. Lb. Therry

C. fuliginosum Fr. (Salix) Roum. 335, K. 174, H.M. 710,

C. fasciculare Fr. H.M. 620, Rehm asc. 301, C. 364, Ell. 65,
M.U. 663, Lib. 668

C. frangulae Tul. K. 173, H.M. 661, Winter, Roum. 327,
Winter, DMtrs., V., Lb. Werb. 1276
C. Helotoides Mont. et Jac. Mont. 8.
C. Houghtonii Phil. C. 660,
C. furfuraceum (Fr.) (Alnus) H.M. 621, Plowr., Bagnis, V.,
C. Kalmiae Pk. Ell. 147,
C. laricinum Fuck. E.C.J. 828, V.,

C. Ligustri Fuck. Speg. d. It. 100, C. 461, V.,
C. lobatum Ell. (Andromeda) Ell. 69,
C. Magnoliae B. et Curt. Rav. 70,

C. Morthieri Fuck. (Rhamnus) Magnag.

C. Padi Fr. Roum. 493., H.M. 711.,
C. pezizoides, Pk. Ell. 991
C. Pithyum Fuck. Speg. dec. It. 99, Niessl., V.,

C. phyllophilum Pk. Ellis 385,

C. polygonum Fckl. (Pyrus) Fuck. ren. 2677,

C. populinum Fuck. Roum. 654, V., Thery – MU. 2181

C. Prunastri Fr. Rehm asc. 213, Roum. 1459, Lb,
C. pulveraceum fr. Vize 387, Ell., Ell. 1278
C. pyrenophorum Fr. (Sorbus) DWtrs., Bagnis,

C. Pinastri Pers. Rehm asc. 356, Roum. 653, 162, Farlow,
MU. 1758, Magnus, Auersw., ECJ. 294, V., Rehm. 773
C. quercinum Fr. West. 96 –
C. Ribis Thm. Rehm asc. 422, FA. 971, V., – Lib. 504 – 330 –

C. Rosae Sacc. V.,

C. Rubi Fr. C. 196, Roum. 1266,
C. rubiginosum Cke (Ostrya) Rav. 635, – Ed. 992
C. rugosum Niessl. (Rubus) MU. 1755, FE. 2021,

C. salignum Fuckl. V.,

C. sarothamni Fuckl. MU. 1559, Roum. 656,
C. seriata Tul. (Betula) Roum. 336,
C. Sequojae Plow. (Juniperus) Ellis 671, Rav. 634,

C. spermatiosporum Nyl. (Populus) Rehm asc. 357,

C. Sorbi Fckl. FA. 1046, Roum. 627, T.,

C. sphaeroides Nsl. Niessl, Winter, Plowr., Rehm asc. 322,

C. strobilinum Bagnis

C. Syringae Rehm 864 —

C. tabacinum Cke (Quercus) Rehm asc. 359, Mll. 1560, Ell. 145 a.b.

C. tetrasporum Ell. (Quercus) Ell. 70

C. turgidum Farlow,

C. Triacanthi Sacc. D. 2

C. triangulare Fr. Mll. 570, Ell. 71, Farlow,

C. urceolus Fr. Roum. 1460,

C. vernicosum Fuck. (Prunus) Roum. 652,

C. viburnicolum Ell. Ell. 397,

C. viticolum Schw. Ell. 1317

C. urceolatum Ell. Ell. 990

Cercidospora

C. Ulothii Körb. K. 78,

Crouania

C. cinnabarina Fuckel Rehm. 902

Ciboria

C. amentacea Fckl. (Salix) K. 295,

C. bolaris Fuckl. (Fagus) Mll. 1011,

C. calopus Fckl. ren. 2684 (Poa)

C. carniolica Rehm. 903.

C. ciliatospora Fuck. V.

C. echinophila Sacc. (Castanea, Quercus) C. 367, Roum. 648, Vize 288, V., Rehm 606,

C. firma Fckl. C. 646, Rehm asc. 13, V., Mll. 1912, Lib. 228 Linhart. 477

C. Kriegeriana (Rabh.) Rehm. asc. 660

C. pseudotuberosa Rehm asc. 106, b, (cot. Quercus) Let., FE. 2649,

C. quercifolii V.,
C. Sydoviana Rehm. Ascom. 802

Cyttaria

C. Darwinii Berk. Farlow,

C. Gunnii Berk. MU. 212, T., Fl. 2733 - Lucas -

Coccomyces

C. coronatus Fr. Auersw., Plowr., T., Vize, FA. 1158, 973, Speg. dec. St. 98, H.M. 716. a et b., MU. 1754, Magnag., V., Lib. 175 -
C. Cembrae Rehm. Ascom. 820
C. dentatus Fr. (Quercus) C. 449, T., Rav. 318, Bagnis, Plowr., V., Lib. 368

C. minutissimus Auer. (Quercus) MU 1661, Niessl, Winter, Magnag. V.,

C. Pini Fr. MU. 179, Plowr., Winter., V., Rehm 625, Briard,

C. quadratus Karst. (Vaccinium) Roum. 543; Rehm Ascom. 821,

C. tumidus Fr. (Sorbus) Rehm 519,

C. trigonum Knz. et Schm. (Laurus) MU. 1367,

Coronellona

aquilinae Rehm. asc. 817

Cramenula

C. Urceolus DeMot. Lb., V. de Godronian

Coryne

C. aurea Fckl. (Phragmites) K. 285,
C. Ellisii Berk. Ell. 1383
C. Kriegeriana Rab. (Abies) FE. 2315,

C. lilacina Karst. FE. 2106,

C. minor (Carpinus) V.,

C. purpurea Fckl. C. 658, K. 193, V.,

C. sarcoides Fr. Plowr., V., Lb., Let., – Lib. 594

C. urnalis Sacc. MV. 954, V.,

Cryptodiscus

C. atrovirens Cda. V.,
C. Libertianus S. Lib. 844
C. major Sacc. (Punica) V.,
C. Montonianus Sacc. (Mont. b.)
C. pallidus (Pers.) Corda Vide Stict. pallidam
C. rhopaloides Sacc. V.,

Cudonia

C. circinans Fr. Linhart. 59 MU. 1809. C. lutea Peck – Am. Bor.
C. Queletii Fr. Roum. 1210,

Cyathicula

C. cyathoidea DNtrs. C. 377, 378, K. 384, Rehm asc. 306, FA. 1115, MU. 416, Vize 255, 256, Niessl. V., Bagnis, Let.,

C. coronata Bull. Vize 257, C. 379, Winter, V., Let. Lb,

26

C. Urticae DNtrs. Rehm asc. 59, FA 1116,

29

Dermatella

D. frangulae Therry, V.

Dasyscypha

D. bicolor Fckl. Rehm asc. 110, 302, 568, C. 363, K. 182, Niessl, Wint., V., Lib. 398-599-584-

D. albo-testacea Desm. Lb.,

D. Bruyerensis Roum. 646.,

D. calyculaeformis Schum. Rehm asc. 111?, 207?, Bresad.,

D. calycina Fuck. (Pinus) Rehm asc. 62, C. 370, 369, Magnus, MU. 1508, Winter, Letendr.,

D. cephaloidea Fuck. Rehm asc. 263,

D. clandestina Fuckl. (Rubus) Roum. 330, Niessl, Rehm asc. 61, FE. 2840, Linhart. 286.

D. cerina Fuck. Niessl, HM 628, Rehm asc. 206, Roum. 264, Magnus. V., Lib. 314.

D. chrysophthalma (Pers.) FE. 2839-

D. Ellisiana Rehm. (Pinus) Rehm asc. 303, MU. 716,

D. erubescens Rehm. (Eupatorium) Rehm asc. 412.—

D. escharodes Berk. et Br. (Rubus) C. 548, MU. 215.,

D. flavo-fuliginea Morth. (Ulmus) MU. 2021,

D. flava-virens Petradola Rehm. Ascom. 762.

D. fuscescens Pers. Rehm asc. 457, 458. –

D. fuscosanguinea Rehm. (Pinus) Rehm asc. 112 a et b,

D. inquilina (Karsten) F.E. 2841

D. juncicola Fckl. Winter,

D. Kneiffii Wallr. (Phragmites) Rehm asc. 113,

D. labrosa Harkn. Calif.

D. lachnoderma Berk. (Pinus) Rav. 175,

D. latebricola Rehm asc. 111, (Rhododendron)

D. littorea Fr., (Phragmites) Rehm asc. 114,

D. miniopsis Ell. (Acer) Ell. 563,

D. patens (Fr.) Rehm. ~~Ascom.~~ Linhart. 157 – D. Schweinitzi Rehm ?

D. Schweinitzii Rehm. asc. 121, 156, T.,

D. subtilissima Cooke (Larix) Plowr.,

D. testacea Sacc. V.,

D. variegata Fckl. ren. 2682,

D. virginea Fuck. Ell. 387, Winter, Rehm asc. 14, Magnag. V., Letendr., Vize 259, C. 545, MV. 730, Roum. 404, Lb., Lib. 523–439 – F.E. 2743

D. Willkommii Wint. (Larix) K. 383, Linhart. 62.

Dermatea

D. acicola Br. et Sacc. Briard.

D. carnea C. et E. Ell. 67, (Carpinus)

D. cerasi Lib. 130

D. olivacea Ell. Ell. 851, (Ilex)

D. carpinea Fr. West. 1274.

D. fascicularis (A. et S.) Ell. 1314.

D. furfuracea Fr. Let. 802.

D. Padi Lib. 131

Desmazierella

D. acicola Lib. Fuck. ren. 2081, FE 2111, Schroeter, Lib. 915–
Rehm Ascom. 705-Lib 24–

Duplicaria

D. Empetri Fckl. Mll. 771, Rehm asc. 323, ECF. 811,

Durella

D. aeruginascens Rehm asc. 18,
D. Leucleola Sacc. Sacc. Therry,
D. compressa Fckl. (Corylus) Roum. 539, Lib,
D. melanochloa (Pinus) Therry,
D. macrospora Fuck. Mll. 1555, Rehm asc. 73, Ell. 165, F,
D. commutata Fckl. Roum. 622,
" connivens (Fr.) Rehm. 617,

Embolus

E. ochreatus Mtts. (Olea, Castanea) Magnag. V,

E. pusillus Körb. = E. Italicus L. et L. – Magnag., V,

Excipula

E. aspera Fries. (Ononida) Roum. 623.
E. conglutinata E. et E. Ell. 1373. E. decipiens Sacc. (Robinia) V,
E. hispidula (Morus) Ell. 39,

E. nervisequa Pers. (Rantago) Roum. 357,

E. petiolicola Fuckl. (Tilia) Rehm asc. 212, Mll. 281,

E. stromatica Fckl. (Silene) MU 573.,
E. subcalva E. A E. Ell. 1374.

E. Aceris Linhart 353.
E. aureus (Pers) Linh. 352 – Ell. 1885 – Compozaliano.

Exoascus

E. Betulae Fuck. K. 370, Schroeter, Ell. 300, FA 1159, Magnus,
M. U. 2266

E. bullatus Fckl. (Pyrus, Crataegus) FA 972, 1056, T., Schroeter, cfr. etiam
Ascomyces bullatus Berk. Linhart 351. Rehm 920

E. deformans Fckl. (Prunus) K. 274, 168, FE. 2035, Magnus, T.,
ECI. 147, Rehm asc. 370, Ell. 299, Hlo – Rehm. 370 b

E. flavus Sadeb. Linhart 188 Rehm. 217 b

E. Pruni Fuck. T., Magnus, Farlow, Voss, MU 976, Winter
Rehm asc. 130, K. 167, Fel. – Linh. 187.

E. Tosquinetii West. (Alnus) = E. Alni De Bary) Rehm asc. 217, 518,
Niessl, Plowr., Sydow, FE 1837, T., MU 1366, Magnus.
Cfr. etiam Ascomyces Tosquinetii West. Therry, T.,

E. Ulmi Fuck. T., MU 1462, V., Rehm 869 –

E. Wiesneri Rathay. Rehm. 628, M.U. 2265 – Linh. 75

Fabraea

F. Rousseauana Sacc. – F. Arctii Lib. 369 –

Geoglossum

G. carneum Schultz. K. 195,

G. difforme Fr. C. 394, Plowr.,

G. glabrum Fr., FA 927, Rehm asc. 503, Plowr., Roum. 262, V.,
Ell. 980

G. hirsutum Pers. C. 393, Farlow, Plowr., T., Winter, Roum. 63, V., West. 1084 –

G. olivaceum Pers. C. 396, FE 1820,

G. glutinosum Pers. — V.,

G. rufum Schw. Ell. 58,
G. sphagnophilum Ehbg. FE. 2845 —
G. umbratile Sacc. V.,

G. viride Pers. Rehm asc. 151, C. 395, Riessl. Bagnis — Westf. 863

Gorgoniceps
obscura Rehm. 714, 714 b.
G. Schraeteri (Cooke) Geotrypha Rehm. 914

Godronia (Cfr Crumenula)

G. angulata Lev. (Phragmites) Roum. 776,
~~G. Balansae Speg.~~
G. Eriae (Fr.) Mont. 16 (potius = calluniseae)
G. belonospora Karst. Roum. 657,

Gyromitra
esculenta Fr. Ell. 1267

H. callorioides Br et Sacc — Briard

Habrostictis

H. diaphana Rehm. FE. 2830
H. ocellata Fuckl. (Populus, Salix) FE 2641 (Fck. ren. 2669, Mll. 276 a b, K. 171 K. 366, Winter, Rehm asc. 265, 514, T.,
H. aurantiaca Rehm asc. 266 (Ulmus) | H. rubra Fckl. V., Magnag.
H. elegans Rab. FE. 1823, | H. thitymalina Rehm Mll. 1075,
H. Persoonii (Mong.) Rehm. 615,

Helotium

H. acerinum C. et E. Ell. 666,

H. acuum Fries. (Abies) Mll. 1012, K. 388, Winter, T.,

H. aeruginascens Fuckl. Rehm asc. 408., Therry,

H. aeruginosum Pers. Rehm asc. 409 b. Farlow, C. 389, Vize 263, V.,
H. albidum Karsten Lib. 563 — Ell. 987 — Lib. 328 Roum. 1307, — FE. 2746
H. Amenti Fckl. Roum. 649, Winter, Rehm asc. 57, K. 185, Mll. 124, b.,
Schroeter Lét.,

H. albellum Karst. Therry _ Lib. 98

H. albocitrinum Cke (Vaccinium) Ell. 667,

H. apostata Rehm. (Gramin.) Rehm asc. 254 a et b,

H. arundinellum Sacc. V.,

H. aspiodolum Berk. Rehm asc. 560,

H. aspidiorum Rehm asc. 563,

H. aureolum Sacc. V.,

H. bulgarioides Karst. (Picea) MU 1113, ECJ. 91,

H. Cacaliae Sacc. MU. 1811, FE. 2408, K. 294, V., Lb,

H. calathicolum Rehm asc. 305 (Cirsium) _ FE. 2747

H. castaneum V., Ell., _ Ell. 994
H. Calyculus Lb,
H. caulicolum Fries. ECJ. 586. V.,

H. ceracellum Sacc. V., _ Lib. 240

H. citrinum Fries. Vize 265 Roum. 446, 1412 Magnag., Ell. 1315 Voss. V., Lib. 25 _
Lib. 593 _ 226 _ Rehm. ascom. 904 b ad a
H. citrinulum Karst. (Arundo) Let,
H. chrysostigmum Karst. (Pteris) Speg. dec. It. n° 101, Rehm asc. 564, Schroet.,
Linhart 290.

H. claviculare Wallr., H. M. 703,
H. confluens Schw. Ell. 1316.

H. convivale Fr. Rehm asc. 58,
H. conigenum β. incarnatum Fr. Lb,
H. constrictum Karst. f. Rehm. 807.
H. corticale P. Schroeter
H. coronatum (Bull.) Karst. Linh. 383
H. cyathoideum Lb, Lib 537 Linh. 384. 385. (var. 2), Rehm. 904.
H. deparcatum Karst. (Spiraea) K. 387, Rehm 905
H. discretum Karst. Linh. 382.
H. drosodes Rehm asc. 566, (Adenostyles)
H. dolosellum Rehm. 863 –
H. epicalmium Fckl. (Triticum) Fuckl. ren. 2683,

H. epiphyllum Fr. Rehm asc. 11, MU. 315, Winter, Letendr., Roum. 1264, Lb,
H. ferrugineum Fr. V.,

H. fagineum Pers. Schroeter, Rehm asc. 410,

H. flavo-rufum Sacc. (Robinia) V.,

H. fumigatum S. et S. (Clematis) V., Briard.

H. glanduliforme Rehm (Ononis) Rehm asc. 255, 559,

H. fructigenum Fuck. FA. 929, K. 386, Winter, Auersw., C. 392, V.
H. glanduliforme Rehm f. Ascom. 810
H. grisellum Rehm 766.
H. herbarum Fr. Rehm asc. 12, K. 187, Ell. 670, Roum. 457, Bagnis, Magnus, Vize 262, Letendr., Therry, C. 391, Winter, V., Fr., MU. 2121 – Linhart. 480 – Rehm. 809 – 811. Lib. 27
H. humile Sacc. (Genista) Letendr., Magnag. V.,

H. Humuli Lasch. Rehm asc. 60, Bagnis, Niessl, V., Lib 393

H. hyalopes Fckl. (Vitis) Fuckel enum. 2685

H. indeprensum Bizz. V.

H. immutabile Fuck. Rehm ax. 152, V., Linhart. 478

H. Libertianum S. V. Lib. 189

H. lenticulare Fries. ECF. 192, Bagnis, V., Fr., Mout. 7

H. macrosporum Sacc. (Cornus)

H. microspis Karst. (Sambucus) MM 122, Winter,

H. maculosum E. et M. Ell. 1276!

H. nanum Sacc. (Solanum) V.,

H. naviculasporum Ell. Ell. 62,

H. nigrescens Cke (Erigeron) F., MM 214, Ell. 140, Rehm ax. 307

H. pallens Fr. Rouss.,

H. pallescens Fr. C. 557, Lb.,

H. pallidulum Sacc. V.,

H. papillare Karst. V., Thery.

H. Pedrottii Bres.,

H. Phalaridis Speg. et Roum. MM. 1615,

H. phacidioides Sacc. Lib. 953

H. phyllophilum Karst. V.,

H. phytogenum Rehm Ascom. 768 - Linh. 386!

H. pineti Batsch. Rehm ax. 56, 56. 6,

H. propinquum S. et Ell. (Cornus) Ell. 995

H. pruiniferum Rehm ax. 306 (Cirsium)

H. pruinosum Fckl. (in Pyrenom.) MM 1210, Rouss., C. 390,

H. punctoideum Karst. C. 531, V., (Quercus)

H. punctatum (Grev.) Fr. (Quercus) V. — et f. robustellum V.,

H. purpuratum Kalchbr. MU 1614,

H. querceti Sacc. V.,

H. Rhododendri Rehm asc. 109, FA. 1212

H. robustium Karst. (Scirpus) Rehm asc. 562, MU. 1913,

H. roseum Rehm asc. 157, (Nardus)

H. rubens S. R. Lib. 224

H. rubicolum Juckl. (Rubus) Letendr. V., Bagnis,

H. salicellum Fr. MU. 15, 6, K. 186, Winter, C. 558, Rehm asc. 208, V.,
Lichart. 479

H. sarmentorum DNtrs. MU 1013, V.,

H. scutula Karst. (plur. matr.) Letendr., FE. 2105, Rehm. 808 V., Sb., Lt.,
— epicalmium V., MU. 2019, Lét., Therry, Mont. 11.

H. scrupulosum Karst. Therry, Lét., Malbr.,

H. serotinum (Fagus) V.,

H. simile S. R. Lib. 433

H. spicarum Rehm asc. n.° 158,

H. stigmarion Rehm (Phleum) MU. 2020, Rehm. 767 (var.)

H. subcarneum (Schm.) Sacc. V.,

H. subgranulosum Rehm asc. 607,

H. subtile v. proximellum Karst. V., Roum. 1265, M. U. 2210 (typ.)

H. sublenticulare Fr. Rehm. asc. 654

H. strobilinum Fckl. V., Lb.,

H. sulphurellum Sacc. V.,
H. sulphurellum E. et Ev. (?) Ell. 1275.!
H. tenuissimum Sacc. (Fagus) V.,
H. trabinelloides Rehm 853 –
H. trabinellum Karst. V.,

H. triste Sacc. V.,
H. Urticae (Pers.) Karst. Linh. 291.
H. versiforme Fr. (Abies) Mll. 217, – Ell. 988 –
H. Vinciae Lib. 325 –
H. virgultorum Fr. Winter, Rehm asc. 10, 9, 56, Letendr., V., Let,
Linhart. 289.

H. vitellinum Rehm asc. 513.,

H. vitigenum DNtn. V.,

H. xeroplasticum Rehm asc. n.° 565, (Adenostyles)

Helvella

H. atra Koenig. Oud. 257,
H. albipes Fuck.
H. crispa Fr. C. 541, Schroeter, Masé, V., Roum. 1306,

H. elastica Bull. Niessl, V.,

H. Ephippium Lév. FE 1907, V.,

H. esculenta Pers. Rehm asc. 502,
H. insula Fr. Lb., Roum. 1208,
H. lacunosa Afzel. FE. 1810, T., Rehm asc. 51, MU. 809, Letendr.,

H. Mitra V.,

H. monachella V.,

H. pezizoides Afz. V.,
H. sulcata Afzel. MU. 1911, Roum. 1209, Lb.,

Heterosphaeria

H. alpina Sacc. (Dryas) V.,

H. lacera Winter. Winter,

H. Morthieri Fuck. MU. 1753, Magnag., (Trollius)

H. nardincola Rehm asc. 268,

H. Patella Grev. (Plur. matric.) K. 280, MU. 78, 1558, Speg. dec. it. 53, ECT. 640, Schroeter, Oud. 150, Vize 266, Roum. 282, Letendr., Winter, Plowr., C. 453, V., Vize 384, Rehm. 15c. Roum. 1286, Malbr., Lb., – West. 1210 (Sph. pat. Pers.) – Rel. Westend. – Lib. 269 –
H. Plinthis Fr. (Scirpus) MU. 184, H.M. 715,
H. palustris Brunaud. R.
H. socia Rehm asc. 324. (Empetrum)

Hyalopeziza

H. albocitrina Cke (Vaccinium) Rav. 309,

H. albopileata Cke (Magnolia) T., MU 614, Ellis 137,

H. capitata Peck. (Quercus) MU 813.

H. carneola (gramin.) V.,

H. Caricis Sacc. V.,

H. ciliaris Sch. (Quercus) Rehm asc. 258, Roum. 645, C. 373., V., Theng.
M.U. 2122
" " (Castanea) M.U. 2123

H. echinulata Rehm. (Tilia, Quercus) Niessl, Winter, T., MU 14,
Rehm asc. 259,

H. patula Fckl. (Scirpus) Bagnis, MU 119, V., Lb,

H. pollinaria Cke (Quercus) MU 414, T.,

Hymenobolus

H. Agaves Drsm. Algeria,
H. carniolicus Rehm. 916.

Hysteropeziza

H. erumpens Rabh. (Acer, Juglans) Winter, Plowr., K. 178, FE 1811,
C. 384, Schroeter, MU 118, Rehm asc. 354, Linhart 156

Karschia

K. nigricans Rehm asc. 21,
K. Strickeri Körb. Mont. 15
~~Lachnum~~
~~L. controversum (Schmidt et Hungo) Karst. Rehm. 906~~

29

L. Aspidia Lb. 226 –

Lachnella

L. acutispila Karsten. Schroeter

L. albido-fusca Sacc. Lib. 237 –

L. Berberidis Pers. Rehm asc. 119, V.,

L. barbata V.

L. bicolor Betsch. (Quercus) Schroeter.

L. brunneola Desm. (Carpinus) Schroeter,

L. corticalis Pers. Kl. 332.

L. barbata Kunze (Ulmus, Lonicera) Winter, Rehm asc. 16, V.,

L. calycina Lib. 124

L. chlora Schw. Ell. 664,

L. clandestina Bull. Morthier

L. corticalis Pers. Mll. 280, Oud. 177, Vize 260, Winter, H. M. 625,

L. controversa Rehm. 907, V.,

L. diminuta (Desm) Rehm. 707

L. eximia Mont.

L. flammea Str. Briard (Ligustrum) Niessl, Mll. 520, T., Rehm asc. 418, Linhart. 378.

L. subnidulans Rehm. asc. 708

L. Godroniana Mont. (Quercus) Roum. 357,

L. nidulus Karst. Rehm. 765. – Lib. 25 – Rehm. 906

L. niveum Karst. Linhart. 380

L. patula Lib. 225

L. pulverulenta Karst. (Pinus) F. E. 2410, Mll. 917, – Lib. 125 –

L. patens Karst. Rehm. 764 (var.)

L. Sarraziniana Oise.)

L. macrochaeta Sacc. V.,

L. Staritzii Rehm. Ascom. 709

L. virginea Cervarge

L. rhodophaea Sacc. (Acer) V.,

L. tricolor Lib. 327 –

Lecanidium

L. atratum Fr. Kl. 521.

L. Crataegi Phil. Rom.

Lichenopsis

L. sphaeroboloides Schwz. (Nyssa) Rav. 761,

Leciographa

L. Neesii Flotow. (Pinus) K. 385, Bagnis

L. pulvinata Rehm asc. 29,

Lachnaea

L. controversum (Coatae) f. albescens Rehm. n. 907.

L. nidulus (Schmidt et Kunze) Karst. Rehm. 906

29

Leotia

L. lubrica Pers. Mll. 1112, Rehm asc. 101, Ell. 57, Wiesb. Fl. 2105, Aud. 256, Roum. 712, Bagnis, Jarbuch, F., V., Trel. Phil.

L. platypoda Rousseau

L. viridis Fckl. k. 196

L. chlorocephala Schss. Ell. 2032.

L. viscosa Fr. Rav. 173, Ell. 663,

Lachnea
L. hemisphaerica Kl. 238.

L. Vidalii Rehm. asc. 265 b. Lachnum

L. punicolina Rehm. 955.

Leptorrhaphis

L. pyrenopezizoides Rehm. asc. 298 (Pinus)

L. Sydowii Rehm. 755. Leucolozia

30

Megalospora

M. sanguinaria (Pinus) V.!,

Midotis

M. plicata Hartm. Calif.

Mitrula

M. cucullata Fr. Fl. 1014, Roum. 713, Phil. 33.

M. lutescens Peck * Peck.

cl. luteola Ell. Ell. 978

M. paludosa Fr. Mll. 111, Plowr., F., Ell. 633, Rehm. 604, Kl. 238. Phil. 2.

M. viridis Lib. 123 — Ell. 2814 b. Trel. —

M. uliginosa Pers. Roum. 83,

M. vitellina (Bres.) Sacc. Peck.

Mollisia
M. atrata Rehm 857 Roum — aberrans Rehm
M. juncina Rehm 855 —
M. leucostigmoidea Rehm 855, Mont. 14.
M. millepunctata Lib. 128 —
M. urnicola Mont. et Sacc, Mont. 13.
M. Ebuli Karst. Rehm. 856 b.
M. Lycopincola Rehm Rehm 910
M. cinerea Karst. Rehm 912 Mont, Rehm
M. Tamaricis Karst. Rehm 911
M. Arteriidae Sacc. Kl. 335.
M. Deerii ---- Kl. 334.
M. Ligni Karst. Mont.
M. Prelatensis Mont.
M. petiolaris Boriard.
M. undula Mont.
M. Typhae Cke Mont.

Morchella

M. alata Fr. Wiesb.

M. bispora Sorok. Mll. 609,

M. bohemica Krombh. Wiesb.

M. esculenta Pers. Mll. 716, Plowr, Rehm asc. 501, F., Wint., C. 181, Ell. 238, Ell. 979 Linhart. 481. Phil. 1.

M. conica Pers. Rehm asc. 551

M. deliciosa Fr. Niessl.
M. rimosipes DC. Panebianco (Padova)
M. semilibera Lev. ECT. 239, MU 412, C. 361, Plowr., Kl. 232, Phil. 51.

Naemacyclus

N. alpinus Fckl. ren. 2674, Niessl, (Larix)
N. fimbriatus Rousseau
N. Pinastri Fuck. Gallia (Lacroix!)

Naevia

N. Adonis Fckl. K. 170,

N. Caricum Fckl. Petter.
N. exiguo Mont. et Sau. Mont. 5.
N. latissima Fckl. V.,

N. Lauri Cald. ECT. 95, V.,

N. obvelata Lacr. (Carex) Winter,

N. paradoxa Rehm asc. 419 (Juncus)

N. seriata Fckl. (Carex) Niessl, Schroeter, FE. 1909, Lib. 233 –

Niptera

N. Andropogonis B. et C. Ell. 61, Rehm. 609,
N. aberrans Rehm. 608, 608b (Juncus) MU. 2211 –
N. atrocinerea Tul. (~~Salix~~) C. ~~653~~, 382,
N. atrata Kaf. Briard. ~~Libert~~. Morthier – Libert – Rousseau
N. atrorufa Sacc. Gallia.

30

N. benesuada Tul. (Salix) C. 653 – Rehm. 756.

N. brachyaspora Sacc. (Galeopsis) V.,
N. caricina Desm. Lb.,
N. cinerea Fuck. (Plur. matr.) K. 382, C. 383, K. 179, V., Therry, Let.,
Rehm 712b 712 758 Ell., Lb. +canella Brun., Therry, Lib. 610 – Let. 1216 – Lib. 204 –
Lib. 263
N. citrinella Rehm asc. 262 (Alnus)
N. caespiticia (Karst.) Sacc. Malbr., Lib. 368 – Lib. 208 –
N. conformis C. 375,

N. culcitella C. et E. Ell. 388,

N. denigrata Kunze (Anthericum) FE. 2121, Rehm asc. 353, K. 180,
N. Dehnii Karst. Rehm. 759.
N. Elaphines B. et Br. FE. 1813,
N. Ebuli Karst. Briard.
N. Euphrasiae Fuck. FE. 1867,
N. excelsior Karst. Lb., (Arundo) Mll. 2022,
N. flaveola Cke (Pteris) FE 2210, Plowr., C. 550,
N. fallax Desm. Lb.,
N. fuscidula Sacc. var. Dehnii (Cynanchum) V.,
N. foliicola K. Libert.
N. fuscorubra Rehm (Bidens) Ell. 60,

N. Gentianae f. Galeopsidis Schroeter, vide Pyrenopezizam Pacc. 27.
N. graminea (Karst.) Sacc. – Lib. 85 –
N. graminis Sacc. Briard.
N. grappensis Sacc. V.,
N. hysteropezizoides Rehm. 816
N. junciseda Karst. Rehm asc. 571,

N. lacustris Fr. (Phragmit, Scirpus) Romm. 328, Mll. 19,

N. leucostigmoides Sacc. Rousseau
N. lilacina Sacc. (Fagus) V.,
N. Lycopi Karsten Rehm 610
N. luteodisca Pk. (Juncus) Ell. 441,
N. luzulina Karst. Lb.,
N. Mercurialis Fckl. Mll 316, K. 287,
N. Karstenii Rehm (f. caricis) Rehm. 711 – Briard –
N. melaleuca Fckl. (Quercus) V., – Lib. 1611

N. melataphra Karst. (Gramin.) Letendr.,

N. melichros Cke Rav. 311,

N. multipunctata Peck. Mll 1412,

N. nemophila Sacc. V.,
N. nigrificans Winter FE. 2832
N. Plantaginis Fckl. C. 386,
N. palustris (Rob.) Sacc. – Lib. 92 –
N. plicata Rehm asc. 570 (Aconitum) – FE. 2833 – Rehm. 814 – Linh. 288 –
N. phaea Rehm. 713.
N. Polygoni Rehm. FA. 1011, Rehm asc. 70 a. b. c., Ell. 442, V.,
N. parasitica FE. 3167 (FE. 2834 – Let. 1801
N. Riccia Sacc. (Robinia) V.,
N. ribesia Phillips et Cke Lb.,
N. sarmentorum Sacc. (Mercurialis) V.,

N. Scirpi Rabh. (Phragmites) C. 655.

N. Solani Pers. FE. 2207, Winter, Niessl, K. 183, FA. 931,
N. subbiatorina Rehm 858 –
N. Stictella Sacc. V.,

N. tenella C. et E. Ell. 669 (Ammunda)
N. Tamaricis Thüm.
N. ulcerata Phill. et Plowr. T., FE. 2206, Mk. 1010,
N. Teneriii Fuckel Rehm. 757.
N. Tripolii B. et Br. Plowr., C. 549,

N. Typhae C. 388,
N. umbonata Rehm. 815
N. viburnicola B. et Br. FE 1818, C. 385,

Odontotrema

O. minus Nyl. Rehm asc. 368

Ombrophila

O. aquatica Lib. Roum 639,
O.
O. aurea Ell. 395
O. Bäumleri Rehm. Ascom. 806.
O. janthina Karst. (Pinus) Rehm asc. 558,
O. Kriegeriana Bäth. Mk. 2112-2315
O. limosella Karst. Rehm asc. 508.,

O. Matthieviana Rehm (Larix) Mk. 1312, T.,
O. prasinula Karsten Rehm. 620.
O. purpurascens Fr. Ell. 393, Phil. 137.
O. strobilina (Fr.) Karst. Rehm 703
O. violacea fr. Ell. 392,

O. subaurea Cke Ellis 394, Otidea
O. concinna Fr. Hy. 236.

Patinella

P. hyalophaea Sacc. (Fagus) V.,

Patellaria

P. atrata Fr. = Lecanidion atratum Rabh. Magnag., Rehm asc. 574, C. 194, ECJ. 821, Plowr., Ell. 64, V., Letendr., Roum. 828, Lb., Therry.

P. applanata Farlow,

P. Bagnisiana Sacc. (Betula) Bagnis

P. aurescoccinea B. et C. Ell. 63, (Andropogon)

P. clavata Ell. (Andropogon) Ell. 446.,

P. Cucurbitaria Rehm (Quercus) MU 1370, Rehm asc. 311, T., Vide Conang. cucurbit. Vite, 68

P. connivens (Salix) V.,

P. cyanea Ell. 1781 – Rehm 913

P. fuscoatra Rehm (Quercus) Ell. 447, Rehm asc. 464, V., Lb.,

P. fenestrata C. et P. Ell. 993

P. ferruginea C. et E. (Desmodium) Ell. 148,

P. gnaphaliana C. et E. Ell. 398,

P. ligniota Fr. (Arthonia) Ell. 400,

P. livida B. et Br. C. 193,

P. melaxantha Fr. (Abies) H. M. 709,

30

P. minor Karst. (Abies) MU 1557, FE 2647,
P. nigro-virens Ell. et Sacc. Ell. 852,
P. nigerrima Sacc. (Alnus) V.,
P. Rhabarbarina B. Vize 385,
P. sanguinea Karst. (Populus) MU 1162,

P. Strickeri Sacc. V., Magnag., Letendr.,

P. tuberculosa Ell. (Andropogon) Ell. 399,
P. viridaria Ell. (Quercus) Ell.

Pezicula

~~P. acericola Peck~~ –
P. carpinea Pers. T., Fuckl. ren. 2678, Rehm asc. 575, Roum. 538, V.,
T., Lb., MU 1959, Gill.,
P. cinnamomea (DC.) Letendr.,
P. acericola (Peck) Peck (Amer. Bor.) – Peck
P. Frangulae Fuck. T., Winter, MU 2180
P. & encrita Rehm 865 –
P. livida B. et Br. (Pinus) Rehm asc. 462, – Lib. 166 –
P. polyspora Karst. Ell. 3593,
P. Resinae Kbr. Letendr.

P. Rosae Sacc. Malbranch.

P. rhabarbarina Tul. (Rubus) C. 656, Niessl., Rehm asc. 355, FE 2122,
V., – Lib. 231 –
P. saccharina Sacc. Bres.,
P. quercina Fckl. (Alnus) Niessl., Rehm asc. 463.,

Parmularia

P. Styracis Lév. MU 1983.

Pezizella

P. Aconiti Rehm asc. 163,

P. Avellanae Fuckl. Rehm asc. 63,

P. chlorotica Rehm asc. 162, (Epilobium)

P. conorum Rehm asc. 415,
P. dilutella (Fr.) Fuck. Linh. 158 – Ell. 158 –
P. Mali Rehm asc. 460,

P. hungarica Rehm asc. 64, (Umbellif.)

P. leucostigma Fckl. V.,

P. sordida Fuck. (Sarothamnus) Rehm asc. 414,

P. tyrolensis Rehm. (Cirsium) Mll. 516, Rehm asc. 116. – FE. 2745

Phacidium

P. abietinum Kze et Sch. K. 377, Roum. 659,
P. affine Sacc. et Pasl. Myc. Malac.
P. Andromedae Fries Roum. 837,
P. autumnale Fckl. (Galium, Rubia) Niessl, Mll. 770, FE 2023,
K. 163, Winter, Roum. 1269,

P. Aquifolii Moug. Roum. 165

P. Buxi Lasch. H. M. 717., Westd. 119

30

P. congener Ces. et Dntrs. (Ranunculus) C. 452, V., Roum. 126, 778,
P. coronatum Fries. (Quercus) FE. 2645 – West. 919 –
P. crustaceum Curt. (Pinus) Farlow, Ell. 455,
P. Cytisi Rab. Roum. 888. – Lib. 467 –
P. elegans B. et C. Farlow,
P. Pentatum Schm. West. 177
P. divergens Rob. Roum. 836 (Medicago)
P. discolor Mont. et Sacc. Mont. 9.
P. Ilicis Fr. C. 450, – Lib. 367 –
P. lauro-cerasi Desm. West. 75 – FE. 2739
P. lacerum Fckl. (Pinus) Mll. 1072, Fckl. ren. 2676, Roum. 834 – Lib. 70.
P. luzulinum Karst. Roum. 1267.
P. litigiosum Desm. – Rel. West.
P. Medicaginis Lasch. K. 378, Mll. 1368, Niessl, Winter, Ell. 1319, V., FE. 2646.
P. multivalve Fr. West. 32 West. 278 –
P. minutissimum Auersw. (Quercus) Bresad.
P. mollisioides Br. Sacc. Briard.
P. Ptarmicae Schroeter,
P. Pini Fr. Lb., Roum. 1268, – West. 1117
P. pusillum Lib. 707 268 –
P. Ranunculi Desm. Vize 149, Roum. 544, – West. 376 – Trel.
P. radians Rob. V. Rel West.
P. repandum Fr. (Asperula) C. 664, Vize, Vize 87, Rehm asc. 321,
Farlow, Roum. 835, – Lib. 470 –
P. Rhododendri Rehm. Ascom. 772.
P. Rubi Fr. Letendr., – West. 656 –

P. sphaeroideum C. et E. (Ilex) Ell. 456,
P. tini Duby. West. 920 –
P. Trifolii Fckl. T., FE 2057, K. 380, C. 451, Winter, V., Oud. 293,
Roum. 660,
P. Vincae Fuck. Lb.,
P. Vaccinii Fr. Roum. 392, 454, Lb.,

Protostegia

P. Magnoliae Rav. 696, Ell. 1375

P. Aceris Lib. 54 – Phaeospora
P. decolorans Rehm. asc. 490
P. oxyacantha – Lib. 353
P. Ulmi Lib. 52 –

Phillipsiella

P. atra Cke (Quercus) Rav. 327, C.,
P. purpurea Phil. et Harkn. California
P. sanguinea Speg. Ital. Phymatosphaeria 3982.

Pirottaea

P. gallica Sacc. V., Letendr., Rousseau – Rehm 569 bis 909
P. Bresadolae Sacc. Bres.
P. Veneta S. et S. Rehm asc. 509, 569, Speg. d. It. 19, V., (Hellebor.)
P. venturioides Rom.?
P. cembrincola Rehm. Ascom. 763. FE 2836 – Bommer –

Pithya

P. chrysopthalma Rehm. (Pinus) F.A. 1213, Rehm asc. 55, 108, 108 b T.,

P. cupressina Jckl. MU. 718,

P. suecisa Jckl. (Larix) Jackl. ren. 2686,

P. vulgaris Jckl. (Pinus) E.C.J. 676, S. Helv., F.E. 1814, MU. 17,

Pocillum

P. americanum Sacc. C., Ell. 1277

P. Cesatii Dltn. (Quercus) MU. 811 Ital., V., E.C.J. 728,

Podophacidium

P. terrestre Nssl. Niessl.,

Propolis

P. alba Fr. (Salix) Mll 1756, V.,

P. exigua Desm. (Juncus) Roum. 338,
P. faginea Schrad. Linh. 152 – Briard –
P. glauca Ell. (Quercus) Rehm asc. 465, Ell. 454

P. Holoschoeni DMtrs. Mll. 1163 Ital., ECJ. 439,

P. hysterioides Desm. (Carex) Roum. 337,

P. kermesina Kalchb. T.,

P. leucaspis Ell. (Pinus) Mll. 1663, Rehm asc. 360, Ell. 73, T.,
P. minutula Sacc. et Malb. Pl. des Alp.
P. ocellata (Pers.) Sacc. (Populus) Letendre,
P. Rubi Rehm. Rehm. 721.
P. parvula Sp. (Salix) Speg. d. H. 103,
P. Rhododendri Rehm. F.E. 2736 –
P. succinae (Genista) Therry,
P. sphaerelloides Ell. 1282
P. tetraspora ~~Mouton~~ Rousseau
P. versicolor Fr. Ell. 74, Mll. 1268, V., Rav. 315, 316, C. 463, Plowr.,
Farlow., Winter, Rehm asc. 76., Lb.,

Pseudokelotium

P. chloroticum J. Kunze (Epilob.) K. 292,

P. hyalinum Fckl. Mll. 127, V.,

P. puberulum Fckl. (Carpinus) T., J. A. 930,

Pseudopeziza

P. Astrantiae Schröt. Voss, Schroeter,
P. autumnalis Sacc. Gallia - Morthier -
P. Bistortae Fuckl. T., Winter, Roum. 96, Lb., Lib. 68
P. circinata Lb. 232 -
P. caricina Lib. 230
P. Cerastiorum Wltr. Rehm asc. 573, 819 Schroeter, Vize 84, V., Lb. 28
P. corcellensis Sacc. Morthier 15
P. exigua Rabh. (Rubus) FE 2058, Rel. West. -

P. Farfarae V.,
P. glacialis Rehm. 818.

P. Jungermanniae Fckl., Voss.
P. ligni Sacc. Lib. 526-694 -
P. Morthieri Sacc. (Rubus) MU. 1413, V.,
P. medicaginis Lib. 176 -
P. Pettigerae Nyl. Rehm asc. 19, Roum. 658, MU. 1707,

P. protrusa Beck. (Magnolia) Rehm asc. 310,

P. radians Rob. (Campanula) V., V. Phacidium

P. Ranunculi Fckl. K. 175, 381 MU. 916, 518, T., Winter, Linhart 63 - Rehm. asc. 659 -
FE. 2770 - Lib. 69 -
P. Saniculae Niessl. Rehm asc. 613, MU. 2212.
P. Trifolii Fuck. Rehm asc. 614, - Lib. 324

Pseudoplectania

P. fulgens Fuck. MU. 915,

P. nigrella Fuckl. (Picea) MU. 18, Rehm asc. 252, Winter,
FE 1819, K. 192, - FE. 2837, 2838 -

Pseudophacidium

P. Betulae Rehm 866

Psilopeziza

P. nummularia Berk. Ell. 568,

Pyrenopeziza

P. Agrostemmatis Fuckl. Niessl.,

P. atrocinerea Cke (Hypericum) Ell. 444

P. Artemisiae Lasch. H. M. 623, Rehm asc. 66,

P. atrata (Pers.) Fuckl. (Plur. matr.) Mll. 116, FE. 1908, ECJ. 639, T., Ell. 443, Winter, Niessl; Roum. 450, Bagnis, Letendr., V., Let., Lb.,

P. acicola S. et S. V.,

P. betulicola Fuck. Rehm asc. 459, 572,

P. Carduorum Rehm asc. 68, Linhart 379 -

P. Castaneae S. et Sp. V.,

P. calycioides Rehm asc. 159 (Juncus)

P. Chailletii Fuck. (Chaerophyllum) Mll. 1414, Roum. 772, V.,

P. cervinula Cke (Carex) Ell. 440,

P. crastophila (Molinia) Malbranch.,

P. corcellensis Sacc. (Lycoli) Morthier

P. corneola C. et P. (Linaria) Mll. 611, Ell. 144,

P. denigrata Kze (Festuca) Ell. 565,

P. diffindens Rehm asc. 256 (Nardus)

P. Ebuli Karst. (Epilobium) C. 376,

P. Eryngii Fuck. Mll. 1617, Rehm asc. 352 352 b. K. 288, Kiessl, V.,

P. Euphrasiae K. 177,

P. eustegiaeformis B. et C. (Arundinaria) Ell. 668, Rav. 310,

P. Iridis Rehm asc. 161 (sub Micropeziza)

P.

P. graminis Speg. T., Mll. 920 Hal., 216, Rehm asc. 115, E.C.T. 810, Letendr., Roum. 1250,

P. foliicola Fuckl. (Quercus) FE 2312, V., Letendr., Bresad., Brun.,

P. fracta B. et C. Farlow,

P. fuscorubra Rehm asc. 69,

P. Galii Fckl. K. 290,

P. Gentianae Fuck. Mll. 1415 (Lycopus) K. 289, (Galeopsis) V., Mll. 1915,

P. islebiensis T. K. 176 (Helianthemum)

P. laricina Rehm. asc. 511

P. Ligni Sacc. V., Thery.
P. Libertiana Sacc. Lb.,
P. Lojkae Rehm (Adenostyles) Rehm asc. 15 a. b., 209,

P. millepunctata Sacc. (Senecio) Mll 1616, Roum. 644, V.,

P. Molluginis Rehm asc. 257, 512.
P. nervisequa Phillips. (Plantago) Lb.,
P. nigrella Fuckl. (Galeopsis) Mll 613, T., – Fl. 2837 2838
P. nigricans Rehm 862 –
P. phyteumatis Fuck. Mll 1510,

P. protrusa Berk. et C. (Magnolia) Mll 519,

P. Punctum Rehm asc. 261, (Nardus)

P. Plantaginis Fuckl. V., Lb., Mll 1914,

P. pusilla S. et Sp. V.,

P. Rabenhorstii Ard. (Quercus) Magnag.

P. rugulosa Fuckl. Rehm asc. 117,

P. Rubi Rehm. Rehm asc. 416, 416c T., Roum 655, Magnag. Schroet.,
V., Letendr.,! Lb., Bresad.,

P. rufula Sacc. (Gramin.) V.,

P. sphaeroidea Bagnis, Lb.,

30

P. stictoidea Sacc. V., Lb.,

P. subvelata Rehm asc. 417, V., Fb. 2648,

P. subatra C. et P. (Nesea) Ell. 445,
P. Tamarisci V., Bresad.
P. Vitis Rehm asc. 67,
P. Wossii Rehm. Asc. 710.

~~Cyttaria~~

~~C. Gummi - Lacas~~

31

Peziza

P. Acetabulum L. C. 182, Rehm asc. 401, K. 297, Mll 810, Plowr., T., V., Lb., Rav. 764,

P. Adae Sadler C. 649,

P. adusta Sihlzr. T.,

P. affinis V.,
P. Agassizii B. et C. Ell. 1311
P. albocincta B. et C. Rehm asc. 453,
P. albotestacea Desm. Lb.,
P. alpina Fuck. zen. 2687
P. aluticolor Berk. Sacc. Myc. Malac.
P. anomala Pers. West. 398-
P. ammophila Dr. et M. C. 645,
P. ampliata P. Lb.,
P. amplispora F. J. 2842-
P. ancilis Pers. Speg. Dec. It. 52, Rehm asc. 402,
P. arduennensis Mont. West. 992-1281-

31

P. apiculata C. V.
P. aranea DeNot. Ell. 843,
P. araneosa V.
P. arenosa Fuck V.
P. arctispora C. et Ph. Lb,
P. ascoboloides Rehm asc. 54,
P. applanata Fries. Roum. 1413,
P. asperior Rehm asc. 3. MU 1211,
P. asperella Rehm. asc. 803.
P. atrata Pers. West. 99-993.
P. aurantia Fckl. FA. 928, Rehm asc. 504, T., Winter, V.,
P. atriella Ell. 1779 - Vize 359, Ell. 836, - Ell. 836
P. aurantio-rubra Jch. V.,
P. Aurella Pers. Vize 365,
P. Auricula Schäff. V., - Rehm. asc. 652 e 652 b.

P. badia Fckl. C. 366, MU. 120, Plowr; FE. 2208, V., Ell. 981-

P. brunnea A. S. Plowr., V.,

P. brunneola Desm. MU 218,

P. Calyx Sacc. FE. 2407, V., Bresad - ~~Baccarini Ellietta~~ Modena
P. calycina Fr. Linh. 283.
P. carbonaria Alb. et Schw. H. M. 622, V., MU. 2208 Rehm. 702. 801
" maior Rehm 801
P. caucus Rebent. Linh. 160.
P. carnea Pers. Rehm asc. 2, Roum. 641, 449,
P. carpogena Sacc - V. (Bizzozero)
P. Carestiae Ces. H. M. 704 Ital., E.C.J. 288,
P. castanea Quel. Lb,
P. cerea Sow. Rehm asc. 201, Ell. 135, V., Lb,
P. cerastiorum Wallr. West. 1081-
P. Chateri Smith. Rehm asc. 455, V., Mont. 10.

P. chlorophaea Rehm asc. 553,

P. coccinea Jacq. Ell. 434, T., Plowr., V.,

P. cochleata Huds. V.,

P. congrex Karst. Mll. 717,

P. convexula Juckl. V.,

P. Constellatio B. et Br. Vize 145, Patouillard Rehm asc. 406, a et b, C. 652, V.,

P. Corium Weber. Plowr., Mll. 913, F.E. 2209, C. 532, Rav. 760,
Vize 356, Ell. 984

P. crenata V.,

P. craterium Schw. Ell. 982

P. Crouanii Cke. Speg. dec. It. 27, C. 192,

P. crinella Ell. et Everh. Ell. 1273.

P. crucipila C. et Ph. C. 647,

P. cyathoidea Bull. Wert. 144 Ell. 986

P. cupularis Linn. Rehm asc. 8, V., F.E. 2843

P. cupressina Batsch. Wert. 689

P. difformis Karst. Therry.

P. domestica Sow. Plowr., V.,

P. dinemasporoides Ell. 1780

P. Doloris Roum. 447,

P. Duriaeana Tul. Linh. 381

P. echinospora Karst. Rehm asc. 507

P. echinulata Auid. Ell. 1312

P. enchroa Karst. Therry.

P. exiidiformis B. et Br. V.,

P. eschscholtziae Harkness. California

P. floccosa Schw., Ell. 435

31

P. fissilis Sacc. et C. V.,

P. Franzoniana DMtss. V.,
P. fructigena Bull. West. 1080
P. furfuracea Rehm asc. 554,
P. Fuckelii Rehm. 753 e 753 a
P. fulgens Pers. T.,
P. fuliginea Rehm 851
P. fusispora Berk. Rav. 174, var. Scotica Rabenh. J. E. 1812,
P. gilva Bond. D.
P. gregaria Rehm. asc. 6, C. 368, K. 190, D. Rehm. 2209
P. grandis Pers. F. E. 2650, Rehm. asc. 651 – Rehm 651 b.
P. granulata Bull. Mll. 123, C. 648, Vize 146, Rav. 630, Marchal.
P. graminis Desm. West. 98
P. Hedwigii Fuckl. Rehm asc. 357, D.
P. hederae Lib. West. 45
P. hepatica Batsch. C. 191,
P.
P. Hainesii Ell. 562,

P. Haszlinskja C. Rehm asc. 557,

P. hemisphaerica Fuck. K. 296, C. 553, Oud. 290, Rehm asc. 5, T.,
Mll. 1810, H. M. 630, V., Roum. 1421, Ell. 837, St.,
P. hirtella Rehm v. minor Lib. 397 Rehm. 605, Ell. 1272 } ?
P. hirta Schum. Rehm asc. 454, 505, V.,
P. hydrophila Karst. Ell. 847, Ed.
P. humosa Fuck. Rehm asc. 4, V.,
P. Jungermanniae Ney. et Fr. Roum. 775.
P. lentiformis Pers. V.,
P. lacustris Fr. West. 44

31

P. leporina Jckl. Rehm asc. 251, 251 b. Plowr., K. 194, C. 542, V., Lit., Rehm. asc. 653

P. lentiformis Pers. V.,

P. littorea Fr. West. 142

P. luteo-pallens Nyl. Rehm asc. 7.

P. lanuginosa Bull. C. 362,

P. macrocalyx (Riess.) Rehm asc. 602,

P. macrocystis Cke 651,

P. majalis Fr.

P. Macropus Fuck. MU. 1612, Oud. 292, V., Vize 357, MU. 2119

P. melalomum Fuck. Rehm. 715

P. melastoma Jckl. V., K. 191,

P. melatephra Lasch et Rabenh. West. 994

P. melena Fr. Roum. 771,

P. microspora B et C. Lib. 243

P. miniata Fuck. ren. 2688, V., Lib 394

P. Neesii Flbt. MU. 2124

P. nebulosa Cke. Ell. 437,

P. neglecta Lib. West. 688

P. nigrella P. Oud. 259,

P. nidalus Schmidt. et Kunze West. 691

P. occidentalis Schw. Ell. 436,

P. ollaris Fr. Niessl.,

P. omphalodes Bull. V., Vize 368, Lb., Lib. 411 Rehm. 205

P. onotica Pers. Therry, C. 365, FE 2313, V., Ell. 1778

P. palearum Desm. West. 190

P. Patavina S. et C. V., D.

P. Patonillardi Gill. et Sacc., Alencon,
P. pseudo-luterosa Rehm. Ell. 983
P. permunda Cke Rav.,
P. piliferum Rehm 854
P. pulcherrima Cooke Tirolo,
P. Personii Moug. — Ell. 1274. Arcang.
P. purpurascens P. C. 543,
P. Pedrottii (Bres.) Rehm. Rehm. 754
P. pustulata Pers. Rehm asc. 552,
P. pubida B. et C. Ell. 1269.

P. Rapulum Bull. V.,

P. repanda Fries. V.,
P. rubrica Karst. Linhart 159.
P. rubra C. C. 186, V.,

P. rubricosa Fr. T., MU 417, Rehm asc. 203,

P. Rhizopus Alb. et Schw. Winter, Schroeter,

P. rutilans Fckl. MU. 522, C. 188, Roum. 774, Oud. 288,!

P. rufescens Rabh. FE. 2311, Schroeter,

P. Saccardiana C. V.,
P. scabro-villosa Phil. Ell. 1271.
P. scutellata L. MU. 1311, C. 187, 554, Winter, V., Vize 369, Ell. 1310
West. 141 – Lib. 503
P. scutelloides Ell. Ell. 838, Lib. 656
P. Sepiatra Cke 184,

P. sepiatrella Sacc. V., Bres.,
P. setosa Nees Thery.
P. stercorea Pers. Rehm asc. 506, V.,

31b

P. sepulta Fr. C. 544, Plowr.,

P. setosa Fckl. FA. 1013, Niessl., V.,
P. subclavipes Phill. Ell 985
P. subhirsuta V., Therry, Bres., FE. 2748
P. subcornea Harkn. Ett. Californiae
P. succosa (Thüm.) Berk. C. 650, MU 1411,
P. subcupularis Rehm 852
P. sulcata Pers. H. M. 627, V., Rehm. Ascom. 751

P. tenuis Fuck. Rehm asc. 404,

P. theleboloides A. et S. C. 185, V., Rehm. bol., M. U. 2120 Rehm 604 b,
804 c

P. Thumenii Karst. MU. 126,
P. tincta S. et M. Mont.
P. tincturella Cook. V.,

P. tracheia Rehm. asc. 457,

P. trechispora B. et Br. Rehm asc. 405, Plowr., V., Vize 367,
P. tuberosa Bull. Lb., Vize 358, West. 990.
P. umbrata Fr. Rehm asc. 456, V. Lib. 245

P. umbrosa Fr. H. M. 626,
P. ustorum Rehm. Ascom. 804 ?
P. umbrorum Fuckl. Rehm asc. 555, V., Lb.,
P. versiformis Pers. West. 297
P. vesiculosa Fuckl. Niessl, Rehm asc. 53, Plowr., V., Ell. 1270
P. velutina Desm. West. 397
P. vinacea Rabh. FE. 2314 Ital.,
P. villosa Pers. West. 690
P. vinosa A. et S.? Ell. 1313.

31

P. viridaria Berk. et Br., Rehm ask. 452,

P. violascens Cke V.,

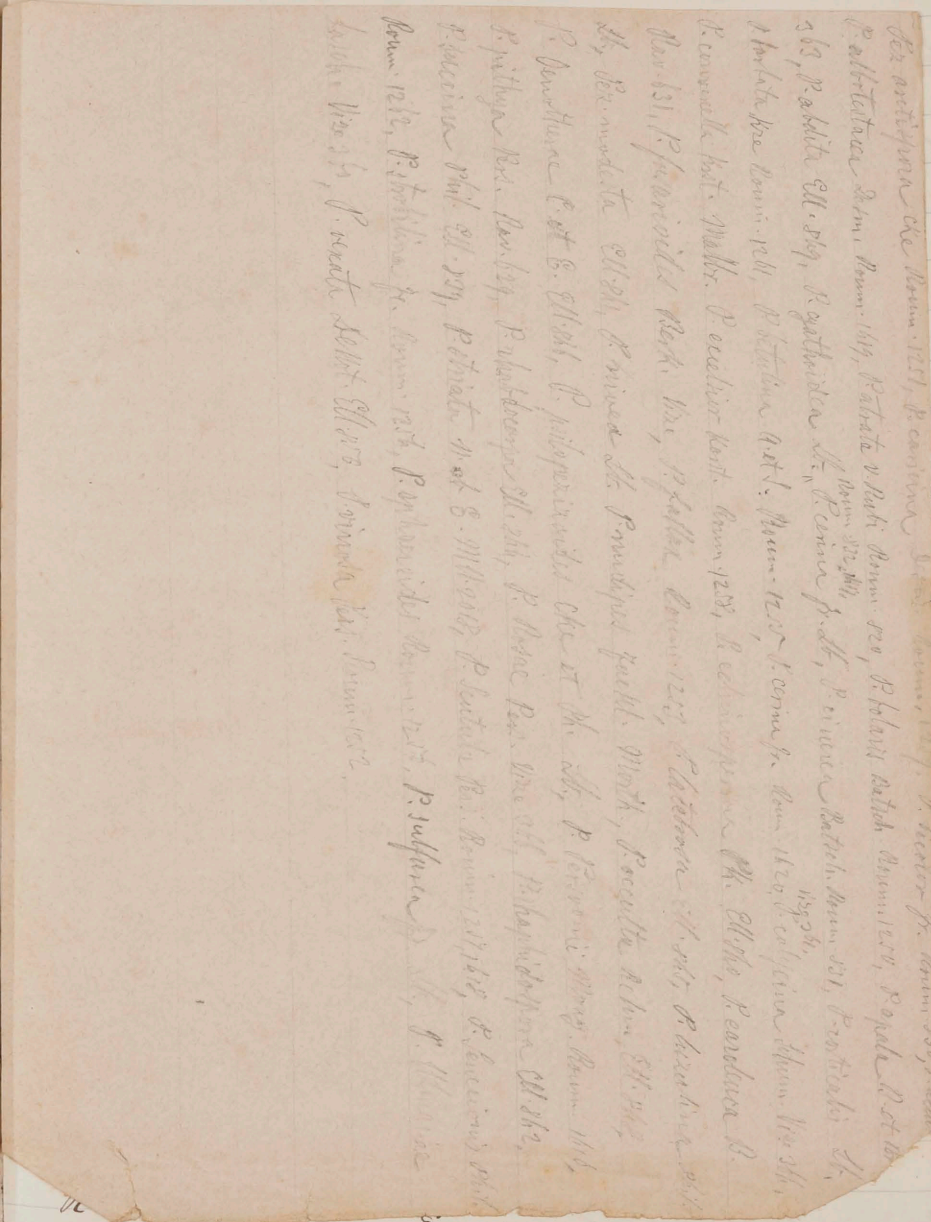

Per. aristispora Cke Roum. 1251, P. carinina Bat. Roum. 1259, P. lucifer Fr. Roum. 530, P. acu[illegible]
P. albotestacea Schm. Roum. 1619, P. atrata v. Rubi Roum. 520, P. bolaris Batsch. Roum. 1250, P. opala B. et Br.
363, P. abdita Ell. 849, P. cyathoidea Lk. Roum. 832 Rehm, P. cerina Fr. Lk., P. cinerea Batsch. Roum. 831, P. corticalis Sh.
P. corbata Kze Roum. 1261, P. betulina A. et S. Roum. 1255, P. cerina Fr. Roum. 1620, P. calycina Schum. Vize Sh.
P. cornucella Kst. Malbr. P. excelsior Kst. Roum. 1258, P. echinospermae Pk. Ell. 840, P. earoleuca B.
Rav. 631, P. fusarivides Berk. Vize, P. fallax Roum. 1257, P. latebrosa Ell. 845, P. luzulina Ch.
Lk., Per. modesta Ell. 841, P. nivea Lk. P. nudipes Fuckl. Morth., P. occulta Rehm. Ell. 842,
P. Oenotherae C. et E. Ell. 846, P. pilosperizoides Cke et Ch. Lk., P. Pervomi Mong. Roum. 1616,
P. pithyae Ros. Rav. 629, P. rhabdocarpa Ell. 844, P. Rosae Pers. Vize Sh., P. rhaphidolpora Ell. 862,
P. succina Phil. Ell. 839, P. striata N. et E. Mll. 2083, P. Sentula Ros. Roum. 1257, 1618, P. lanceolata Phil.
Roum. 1262, P. strobilina Fr. Roum. 1256, P. ophaeroides Roum. 1257, P. sulfurea Fr. Lk., P. [illegible]
Batsch. Vize 363, P. vexata Schot. Ell. 853, P. viridis Fr. Roum. 1252.

30

[illegible]agnus, T., Magnag.
[illegible]n ask. 367, Voss.,
[illegible]e. 1777 – Lt. 67 Erik. 181.
[illegible] Rehm ask. 468,
[illegible]61. Erik. 185.

[illegible]

[illegible]ll. 1322, ~~Rehm. 724~~

R. maximum Fr. (Salix) Plowr, Ck. 454, Mll. 659, Ell. 2050.

P. sepulta Fr. C. 544, Plowr.,

P. set

P. sub

P. sub

P. subc

P. suc

P. sub

P. sulc

P. ten

P. the — Rehm 604 b,

P. Th

P. tin

P. tinc

P. trac

P. trec

P. tube

P. umbr

P. umbr

P. ustorum

P. umbrorum

P. versiformis Pers. West. 297

P. vesiculosa Fuckl. Niessl, Rehm asc. 59, Plowr., V., Ell. 1270

P. velutina Desm. West. 397

P. vinacea Rabh. F. E. 2314 Ital.,

P. villosa Pers. West. 690

P. vinosa A. et S.? Ell. 1313.

31

P. viridaria Berk. et Br., Rehm ask. 452,

P. violascens Cke V.,

P. xanthomela Pers. Rehm ask. 403, K. 389,

P. Wimpfeniana Battaglia (Bizz.)

30

Rhytisma

R. acerinum Fr. Vize 89, MU. 183, C. 455, Magnus, T., Magnag. Sydow, Plowr., K. 279, ECJ. 835, Rehm ask. 367, Voss., V., Lb., – West. 34 – D. Trel; Linh. 154. – Ell. 1777 – Lib. 67 Erik. 181.

R. Andromedae Fr. Winter Roum. 167 Farlow, Voss., T., Rehm ask. 468, MU. 2128 – FE. 2737 – West. 1044 – KD. 261. Erik. 185.

R. Bauhiniae Nees Roum. 779

R. bistortae Lib. West. 1245

R. Curtisii B. et B. Farlow, Voss., Roum. 167,

R. Arbuti Phil. Ell. 2061.

R. decolorans B. et C. ~~Erik. 377~~, Rav. 178, MU. 182 2270 Trel; Ell. 1322, ~~Rehm. 724~~

R. Ilicis – Canadensis Ell. 1774 –

R. Lagerstroemiae Rabh. FE. 2310,

R. Lauri Fckl. V.,

R. Liriodendri W. Bracht.,

R. maximum Fr. (Salix) Plowr., Ck. 454, MU. 659, Ell. 2060.

R. Melianthi Thum. T., MU. 1267,

R. minutulum Grog. Roum. 455. (Phyllirea)

R. nervale Fr. H. M. 666 (Bartsia).

R. Onobrychidis Rab. Schroet., Magnag.

R. Pedicularis DC. Rab. 667,

R. Pseudoplatani Kl.

R. punctatum Rab. (Acer) K. 164, H. M. 740, Sydow, Voss, V., Roum. 595, Rehm. asc. 366, – Ell. 1776 –

R. salicinum Fr. Oud. 84, K. 165, b. F. E. 1842, Plowr., MU. 1664, 2270 V. Lb., Rehm. asc. 662, 724 a, c, d, b. West. 1244 Linh. 377 – Lib. 174 – Ell. 177, Eriks. 31.

R. umbonatum Fr. T.,

R. tostum B. et C. (Quercus) Rav. 177.,

R. Urticae Fr. Plowr., Winter, C. 456, Vize 389,

R. Vaccinii Fr. MU. 660, Ell. 673, T., Rav. 759,

Rhizina

R. laevigata Fries. F. E. 2406, Kl. 233.

R. undulata Fr. Asc. 701. MU. 213, C. 400, T., – F. E. 2750 – MU. 2175 – Ell. 56.

Roesleria

R. hypogaea P. et Thüm. M. E. Phill. Roum. Ven.

Ryparobius

R. Cookei (Crouan) Boud. ~~914 a~~ Rehm. 914 a.

R. pachyascus Zuckal Rehm. 914 b.

R. polysporus

Sarcogyne

S. pruinosa Sen. T.

Saccobolus

S. Beckii Heim — Rehm. 965.
S. depauperatus Rehm. 963.
S. Herverni Bond. — Rehm. 964.
S. violaceus Bond — Phil. 48.

Schizoxylon

S. albo-atrum Rehm asc. 478,

S. aeruginosum V., (manca nel 1896)

S. Berkeleyanum Fuck. Rehm asc. 369, (Rubus) Rommer

S. sepincola Pers. Roum. 10, V.

Sclerodermis

S. Ribis Fr. Kl. 345.

Sclerotinia

S. baccarum Rehm. 752
S. ciborioides Fr. Rehm asc. 107,
S. bolaris Batsch. Lb,
S. gracilipes Cke (Magnolia) Ell. 390,
S. Duriaeana (Tul.) Rehm asc. 603, — Fr. 2749
S. incondita Ell. 391,
S. Libertiana Ell. 326 —
S. nyssaegena Ell. 389.

S. oreophila Sacc. V.,

S. Pruni Sp. et Roum. Mll. 1613,

S. Pruni-spinosae Lib. Roum. 642,
S. Sclerotinia Br. — Erich. 277.

S. tuberosa (Bull.) Niessl, E.C.J. 638, Rehm asc. 202, e 202 b, C. 183, V.,

30

Scutula

S. epigena Nyl. Rehm asc. 20,
S. leucorrhodia Speg. Bal. 4016

S. Stereocaulorum Anzi, Rehm asc. 320,

Spathularia

S. flavida Pers. Ell. 1268, Roum. 326, J. A. 925, Rehm asc. 426, V., Phil. 3.
S. Keeskii Bres.
S. velutipes C. et S. — Ell. 2029.

Sphinctrina

S. Cerasi Farlow,
S. turbinata Fr. — Phil. 42

Stamnaria

S. Persoonii Mong. (Equisetum) MU 125, 612, K. 184, Magnus, Niessl, FE. 2409, Winter, Schroeter, Morthier, — Lib. 329.
S. Equiseti Rehm 615 b. Rom.

Stegia

S. arundinacea Fr. C. 380, Roum. 650, 340,

S. Lauri Sacc. V.,

S. Ilicis Fr. Magnag., Oud. 181, C. 293, Voss, MU 975, Bagnis, Aerswald, V., Layerh. — West. 36 — Lib. 45 — Kl. 431.

S. Magnoliae Rav. Ell. 676, Rav. 320.,

Stenocybe

S. major Körb., Therry,

Stictis

S. arundinacea Fr. Winter, Bagnis, Rehm ask. 469, V.,

S. annulata C. et Phill. (Lonicera) Ell. 672,

S. Berkeleyana Du R. et Lev. Niessl., Roum. 339, F.E. 3026, 1822,

S. Carestiae Wint. Rehm ask. 23, K. 367, Bagnis,
S. conigena Sacc. Briard. ?
S. exigua Desm. West. 989 – F.E. 2829 –
S. fimbriata Schw. Ell. 72,

S. foveolaris Rehm ask. 121,

S. graminum Desm. Letendr., Lb.,
S. graminis Desm. – – Phil. 99.
S. graminicola Desm. H.M. 713,
S. inclusa Fr. Lb., Roum. 1463,
S. insignis DNtrs. (Populus) E.C.J. 587,
S. hysterina Fr. Ell. 1281 e 1281 b
S. Lecanora Fr. (Salix) Niessl., – M.U. 2179 var. Piri Phil. 148.
S. Lupini Harkn. Calif. – Ell. 2053.
S. linearis C. et E. (Vaccinium) Ell. 569,
S. Luzulae v. graminum Lb., Lib. 133 –
S. miniata Nyl. (Eryngium) Niessl.,

S. minima S. et S. (Lamium) V.
S. monilifera P. et H. – ~~Helv.~~ Ell. 2054.

S. nivea Pers. (Pinus) C. 661, Rehm ask. 579, H.M. 712, M.U. 1864, Roum. 542, Magnag., V., Lb., – West. 1280 – M.U. 2268. Phil. 143

30

S. ollaris Wallr. Rehm asc. 22, Briard
S. ocellata - Lib. 30 -
S. Panizzei D.Ntrs. (Olea) E.C.I. 241, Penzig., Roum. 833,

S. pallida Pers. (Fagus) Spec. dec. it. 102, (Cryptodiscus)
S. punctiformis Pers. Lb.,
S. quercifolia C. et E. - Ell. 149,

S. pachyspora Rehm asc. 420, (Pinus)

S. Pupula Fr. (Rhamnus) V.,

S. radiata Fr. F.A. 1156, Rehm asc. 122, V., Ell. 856, - F.E. 2735 -
Briard (var.) - Scortechini -

S. Saccardoi Rhm. V., Therry, Balansa 3808. var. intermedia
Bal. 3508.

S. Sarothamni Fckl. ren. 2670,
S. seriata Lib. Phil. 100.

S. Sesleriae Lib. Ell. 452, (Andropogon) - Lib. 132 - Rehm. 961.

S. Sphaeroides Rab. (Pinus) F.E. 2109,
S. valvata Mont. West. 235
S. sphaeroboloidea Berk. (Cornus) Ell. 453.,
S. Stigma C. et E. Ell. 855,
S. Strobilina Cke (Pinus) Rav. 636,
S. subcarnea Lib. 26
S. versicolor ~~Cke~~ Fr. Vize 379 S. Tsugae Farlow. Farl.,

31

Tapezia

T. caesia P. C. 555, Plowr., V., Kl. 529.
T. apocrypta Rehm 861
T. exigua Sacc. V.,
T. charetiae Lib. 26 -

T. fusca Pers. Rehm asc. 153, b; C. 556, Vize 261, C. 654, V., Lb.,
Lib. 435 Linh. 284 – Rehm 859 908

T. kneiffii J. Kunze (Phragmites) K. 293.,

T. introviridis C. et E. Ell. 566.

T. leucostoma Rehm. Mll 610, Rehm asc. 205, b.,

T. maculans Rehm asc. 155 (Nardus)

T. melaleuca Fr. var. Rehm. 761.

T. minutissima Fuck. V.,

T. perpusilla Sacc. Rousseau

T. prunicola Fuckl. Rehm asc. 260. b. 760 612, Bresad.,

T. retincola Karst. Rehm. 813.

T. Rosae Fuckl. Mll. 1509, Rehm asc. 154, Roum. 647, Winter, Niessl,
Plowr., Mll. 1509. b, Linh. 285. Kl. 527

X T. Ruborum Cke et Philip. Lb.,

T. sanguinea Pers. Ell. 665, H. M. 624, Niessl., – Morthier 11

T. variicolor Fckl. V., – Lib. 609 Letendre –

Taphrina add.

alnitorqua Tul. Eriks. 224.
Betulae Johans. Eriks. 228.
bullata Tul. Eriks. 219.
carnea Johans. Eriks. 231.
insititiae Johans. Eriks. 220.
deformans Tul. Eriks. 221.
nana Johans. Eriks. 222.
~~Po~~ polyspora Johans. Eriks. 230.
populina Fr. Kl. 600.
~~Prun~~ Pruni Tul. Ell. 2285, Eriks. 218.
Sadebeckii var. borealis Eriks. 227.
Sadebeckii Johans. Eriks. 226.
Ulmi Johans Eriks. 232.

30

S. ollaris Wallr. Rehm asc. 22, Briard
S. ocellata - Lib. 30 -
S. Panizzei DNtrs. (Olea) E.C.I. 241, Penzig., Roum. 833,

S. pallida Pers. (Fagus) Speg. dec. it. 102, (Cryptodiscus)
S. punctiformis Pers. Lb.,
S. quercifolia C. et E. - Ell. 149,

S. pachyspora Rehm asc. 420, (Pinus)

S. Pupula Fr. (Rhamnus) V.,

S. radiata Fr. F.A. 1156, Rehm asc. 122, V., Ell. 856, - E.E. 2735 -
Briard (var.) - Scortechini -

S. Saccardoi Rhm. V., Therry, Balansa 3808. var. intermedia
Bal. 3508.

S. Sarothamni Fckl. ren. 2670,
S. seriata Lib. Phil. 100.

S. Sesleriae Lib. Ell. 452, (Andropogon) - Lib. 132 - Rehm. 961.

S. Sphaeroides [illegible]
S.
S.
S.
S.
S.
3
T.
T.
T.
T.

T. fusca Pers. Rehm asc. 153, b; C. 556, Vize 261, C. 654, V., Lb.,
Lib. 435 Linh. 284 – Rehm 859 908

T. kneiffii J. Kunze (Phragmites) K. 293.,

T. introviridis C. et E. Ell. 566.

T. leucostoma Rehm. Mll 610, Rehm asc. 205, b.,

T. maculans Rehm asc. 155 (Nardus)

T. melaleuca Fr. var. Rehm. 761.

T. minutissima Fuck. V.,

T. perpusilla Sacc. Rousseau

T. prunicola Fuckl. Rehm asc. 260. b. 760 612, Bresad.,

T. retincola Karst. Rehm. 813.

T. Rosae Fuckl. Mll. 1509, Rehm asc. 154, Roum. 647, Winter, Niessl, Plowr., Mll. 1509. b, Linh. 285. Kl. 527

X T. Ruborum Cke et Philip. Lb.,

T. sanguinea Pers. Ell. 665, H. M. 624, Niessl., Morthier 11

T. variicolor Fckl. V., Lib. 609 Letendre –

T. Rehmiana – Bommer 2 – Rehm 860 –

T. Potentillae Johans Lagerh. ~~Erik.~~ Taphrina 223.

{T. aurea Fr. Lagerh. Erik. 229.
T. betulina Rostr. Lagerh. Erik. 225.

Trichopeziza

T. apala Berk. Mll. 117, C. 374,

C. albo testacea (Denn.) Lib. 399 –

T. aranea DNtrs. V., Ellis,

T. aspidiicola B. et Br. Mll. 812, C. 547,

T. Bagnisiana Sacc. ined. (Sedum) Bagnis)

C. Bernardiana Sacc. et Let. Lab 1717 –

T. brunneola Dmz. Winter, Oud. 291,

T. calycioides Rehm. asc. 567, (Juncus)

T. caduca Rehm. asc. 314, 160.c, (Hardus),
T. Carestiana Rehm. f. Ctraspora Ascom. 706.
T. comitessae C. 371,

T. dumorum Dmz. (Rubus) Letendr., Rehm. asc. 611.

T. fuscescens Pers. (Fagus) Mll. 914, Winter,

T. fuscidula C. et E. (Andromeda) Ell. 139,

T. horridula Sacc. Roum. 329,

T. longeciliata Rehm (Adenostyles) Rehm asc. 510,

T. leucophaea Pers. Rehm asc. 65, a. et b. 308, C. 372, V.,
T. leucostoma Rhm. Linh. 287. 61.
T. marginata Cke Ell. 386,

T. misella Dmz. (Rubus) Letendr.,

T. mollissima Lasch. H. M. 708, Roum. 643, Roum. 413.

T. nidulus Fckl. (Polygonatum) Mll. 517, T., Winter, Roum. 64,
Kl. 412.

T. nivea Fr. C. 546, V.,

T. Osmundae C. et E. Ellis 136,

T. pollinaria Cke. Ell. 138,

T. Pteridis Alb. et Schw. J. E. 1817, Bagnis, C. 387, Mll. 919, Ell. 141, Rehm asc. 411, V., Lib. 567

T. patens S. (Brachypodium) Roum. 540, V.,
T. petiolaris (Fries) f. Hippocastani Rehm. 917.
T. pulverulenta Lib. (Pinus) Ell. 439, Magnus, Winter,
T. pulverucea Fuck. (Spirea)
T. punctiformis Jchl. Mll. 918, Rehm asc. 309, Magnag. K. 291, V., Lib. 343
T. Punctillum D. 26
T. relicina Fr. (Aconitum) Rehm asc. 204, Therry, V., F. E. 2742 Sinhart. 60.
T. Rehmii Staritz, Rehm. asc. 658
T. Secalis S. Roum. 651,
T. subindulans Rehm. F. E. 2741
T. Solenia Pk. (Eupatorium) Ell. 384, Mll. 1114,

T. turbinulata Schw. Ell. 564,

T. sulfurea Fuck. Mll. 1812, Magnag., Winter., V., Roum. 1414. Letendr.,
T. Winteriana Rehm. 812
T. villosa (Pers.). Kl. 331.

Trochila

T. Craterium Fr., (Hedera) C. 294, E. C. J. 94, Roum. 169, K. 172, Plowr., Vize 91, V., Mll. 1960. Malbr. - Rehm. 719 - Lib. 229

T. diminuens Karst (Molinia) V.,
T. emergens (Karsten) Rehm. asc. 657
T. insidiosa Desm. F. A. 1015, Magnag. (Laurus, fagus)
T. Epilobii Karst. Rehm. 717.
T. Dumpens Rehm. 718
T. Lauro-cerasi Fr. E. C. J. 677, C. 295, Malbr., Vize 90, Roum. 67, 266., Rel. West.

Plowr., Magnag., MV. 1284, V., Rehm. 644. ~~D. D.~~

T. protrusa B. et C. (Magnolia) T., Ell. 143.,

T. minuta Farlow.,
T. paradoxa Rehm. Linhart 476. ~~76~~ Rehm. 769 (f.)
T. populorum Dmz. Speg. d. H. 18, V.,
T. petiolicola Rehm. f. 716.

T. prominula (Juniperus) V.,

T. pusilla Sp. et Roum. (Juncus) Roum. 663, MU. 1662,
T. rubella Winter FE. 2831
T. Salicis Schroeter,
T. Saniculae f. Astrantiae Rehm. 613 b

T. smaragdina Lev. (Prunus) Roum. 334, Rel. West. —

T. Rubi DNtr. V.,

T. Tini Roum. 545,

Urnula

U. Craterium Fr. Rav. 633,

Tromera

T. Resinae Fr. Rehm ax. 516, H. M. 706, Brunaud!

T. difformis Fr. Rehm ax. 577,

Tympanis

T. alnea Fr. Rehm. 957, Kl. 344.
T. Aucuparia Walbr. Kl. 346.
T. Ligustri f. Tul. Phil. 93.

Velutaria

Ver Lachnella.

V. aeruginosa S. et S. (Vitis) V.,

V. Hyperici Schw. Schroeter,

V. Rhododendri Rehm. Mll. 415, Rehm asc. 253.,

V. rufo-olivacea Fuck. (Rubus) Rehm asc. 407, Speg. d. It. 22., HM. 629. V.,

Verpa

V. digitaliformis Pers. Plowr., Schroeter, ECT. 340, Malinv., Phil. 52.

Vibrissea

V. truncorum Fr. Roum. 536, Ell. 134, Schroeter, Lb., Phil. 4.
V. Guernisacii Cr. Phil. 143.

Xenosphaeria

X. apocalypta Rehm asc. 346.,

Xylographa

X. caulincola Fckl. ren. 2671,

X. flexella Nyl. Rehm asc. 164, Roum. 333, 453, (abies!)

X. hemisphaerica Fckl. ren. 2673 (Pinus)

X. minutula Körb. Rehm asc. 123.,

X. linearis C. et E. V.,

X. opegraphella Nyl. Farlow,

31

Rowr., Magnag., MV. 1284, V., Rehm. 644. ~~D. D.~~

T. protrusa B. et C. (Magnolia) T., Ell. 143.,

T. minuta Farlow.,
T. paradoxa Rehm. Linhart 476. ~~76~~ Rehm. 769 (f.)
T. populorum Dmz. Speg. d. H. 18, V.,
T. petiolicola Rehm. f. 716.

T. prominula (Juniperus) V.,

T. pusilla Sp. et Roum. (Juncus) Roum. 663, MU. 1662,
T. rubella Winter FE. 2831
T. Salicis Schroeter,
T. Saniculae f. Astrantiae Rehm. 613 b

T. smaragdina Lev. (Prunus) Roum. 334, Rel. West. —

T. Rubi DNtr. V.,

T. Tini Roum. 545,

Urnula

U. Craterium Fr. Rav. 633,

Tromera

T. Resinae Fr. Rehm ax. 516, H. M. 706, Brunaud!

T. difformis Fr. Rehm ax. 577,

Tympanis

T. alnea Fr. Rehm. 957, Kl. 344.
T. Aucuparia Walbr. Kl. 346.
T. Ligustri f. Tul. Phil. 93.

Velutaria

V. aeruginosa S. et S. (Vitis) V., Ver Lachnella.

V. Hyperici Schw. Schroeter,

V. Rhododendri Rehm. Ml. 415, Rehm asc. 253.,

V. rufo-olivacea Fuck. (Rubus) Rehm asc. 407, Spey. D. H. 22, HM. 629. V.,

Verpa

V. digitaliformis Pers. Roum., Schroeter, Cr. 340, Malinv., Phil. 52.

Vibrissea

V. truncorum Fr. Roum. 536, Ell. 134, Schroeter, Lb., Phil. 4.
V. Guernisaci C. Phil. 143.

Xenosphaeria

X. apocalypta Rehm asc. 346.,

Xylographa

X. caulincola Fckl. sen. 267,

X. flexella Nyl. Rehm asc. 166, Roum. 333, 453, (abies!)

X. hemisphaerica Fckl. sen. 269 (Rouss)

X. minutula Körb. Rehm asc. 123.,

X. linearis C. et E. V.,

X. opegraphella Nyl. Farlow,

31

X. parallela Fries. (Pinus) Rehm asc. 124, Niessl, T., Roum. 66, K. 368, Fuckl. ren. 2672, V.,

32

Hyphomyceteae

a 29

Acladium

A. conspersum Lk. – V., – Br –

Acremonium

A. alternatum ~~Lk.~~ V.,

A. atrum Cda. V.,

Acrocylindrium

A. granulosum Bon. (Laurus) V.,

Acrostalagmus

A. cinnabarinus Cda. – Winter., FA. 990., Vize 82, Niessl. V.,

Acrothecium

A. atrum Sacc. V.,

A. bulbosum Sacc. V.,

A. Caulium Sacc. V.,

A. obovatum Cooke V.,

A. pauciseptatum Sacc. V.,

A. pumilum Sacc. V.,

A. purpurellum Sacc. V.,

A. simplex Berk. et Br. M.U. 1759. – (Santhamnus)

A. Solani Sacc. – V.,

A. tenebrosum V.,

Actinomma Gastonis Sacc. Scortech. – Tahiti –

Aegerita

A. candida Pers. Ell. 361. – M.U. 2193

Alternaria

A. Brassicae Berk. V. New Jersey –

A. chartarum Preuss. – Ell. 2192.

A. tenuis Nees. V. Magnag. Therry. Let., Ell., Syd.

Alysidium

A. fulvum Winter.,

Amblyosporium

A. umbellatum Harz. V.,

Antennaria

A. pannosa Berk. Sacc. Myc. Malac.

Antennatula

A. aeleophila V.,

A. esiophila D. (Antennaria esi.)

A. pinophila Fr. F.A. 1086. T., Magnag. Roum. 241, C. 335, Auersw.,

Antromyces

A. Copridis Fres. V.,

Arthrinium

A. caricicola K. S. V.,

A. curvatum Kze. et Schm. Speg. ~~A. Ital. 28. vedi Camptoum~~
Kunze 461.

A. puccinioides Kze et Schm. H. M. 677. V.,

A. sporophleum Kze – Schroeter. – Lib. 384

Arthrobotrys

A. oligospora Fres. Marchal
A. superba Cda. V., Therry,

Arthrobotryum

A. albicans Sacc. V.,

A. atrum Berk. et Br. – V.,
A. stilboideum Ces. Briard.

Arthrosporium

A. compositum Ell. (Kalmia) Ellis 415.
A. pubescens Ell. Ell.; Artocreas

Aspergillus

A. albus Wilk. FE. 2362.

A. candidus Link. V., Lét.,

A. carneolus Sacc. V.,

A. clavatus Desm. FE. 2360. V., Ell.,

A. fimeti S. et S. V.,

A. flavus Bref. F.E. 2135.

A. glaucus Lk. V., Therry, Balansa 3895 (~~[illegible]~~ cum Pennello glauco v. crustaceo Speg.).

A. niger Bref. F.E. 2136., M.U. 1178., F.E. 2363, Magnus,

A. ochraceus Wilh. F.E. 2361.

A. ochraceo-ruber Sacc. V.,

A. phaeocephalus Dur. et Mtg. Roum. 441, V.,
A. pulvinatus B. & C. Ell. 1648)
A. pusillus Speg. V.,

A. repens (Cda) Sacc. F.A. 1252. Ell; Ell. 1236.

A. stercoreus Sacc. M.V. 1061, V.,

A. virens Lk. V.,

Asterophora

A. agaricicola Cda - Niessl.,
A. nucum Corda Rav. 622,

Atractium

A. Therreyanum Sacc. (Rhamnus) M.U. 1477, V.,
A. Brunaudianum Saintes

Bactridium

B. flavum Kze - Vize 118, V., Magnag.,

Bispora

B. moniliocides Cda - Niessl, Plowr., T., Winter, Roum. 433, C. 333. V.,
B. pusilla Sacc. V.,
Bostrichonema vedi dopo Cephalosporium

Botryosporium

B. diffusum V.,

B. pulchrum V.

Beltrámia Hauk

querna Harkn. Calfjornia Ell. 1650

Botrytis

B. acinorum Pers. – Ell. 653, V.,

B. arenariae Berk. West. 1298–

B. argillacea Cooke – Vize 79, C. 359.,

B. Bassiana Bals. V., MU. 99. Bresad.,

B. brunneola Rabenh. H.M. 771

~~B. bulbosa Sacc et Ro.~~

B. bryophila (Peos.) Let. 778–

B. cana B. Vize 244. Baissac?

B. carnea Schum. MU. 1865, Therry, V., Roum. 1867,

B. cinerea Pers. Voss., C. 342, V., T., Fairm.,

B. cinerella Sacc. et Wint. – Missouri (Winter)

B. coccotricha Sacc. V., – Phillips

B. epigaea Lk. – MV. 360, V., Ell. 827, Birr.

B. elegantula Cke Rav. 573,

B. fulva Lk. V., Therry,

B. fallax Desm. V., – West. 1198–

B. fascicularis Cda T.,

B. fuliginosa C. et E. Ell. 654

B. geniculata Cda V., Ell.

B. granuliformis V.,
B. geniculata Pers. Ell. 1388
B. gemella Bon. V.,
B. Jonesii, Berk. Ell. 973
B. griseola Sacc. V., Bres.,
B. lutescens. Sacc. R. Lb.,
B. pilulifera Sacc. V., B. patula Sacc. et Berl, New Yersey.
B. macrospora Unger West. 1297
B. reptans Bon. V., Linart t.
B. rhinotrichoides Ell.
B. rosea V.,
B. sphagnorum Cke Rav. 572, Ell. 826,
B. stigmatophora V.,
B. sclerotiophila Briard.
B. streptothrix C. et E. - Ell. 130.
B. tephroidea Ell.
B. vulgaris Fr. T., Winter, MU. 1866, Therry, V., let., Roum. 1246,
D. 1679 - West. 196 - Trabut - Peck - Gallia (?). Ell. 1977.

Byssocladium

B. Cerevisiae Awd. H. M. 664.
B. fenestrale Mart. West. 866 - Kl. 454.

Cephalosporium

C. Acremonium Cda. V., Balansa 3531.

Cephalothecium

C. macrosporum Speg. Balansa 3763.
C. macrocarpum Cda V.,
C. microsporum Speg. Roum. 3297
C. stellatum Harz. V.

Bostrichonema

B. alpestris Sacc. (Polygonum) V.,

Campsotrichum

C. flagellum C. et E. V.

C. simplex Che (Platanus) Rav. 307.

C. unicolor Ehrbg. FE. 1866.
Camposporium

Camptoum

C. curvatum Lk. FA. 1168, MU. 92.°, 491, Speg. d. It. 28, T., Auersv., Winter, – Wesl. 974 – Lib. 79 –

Ceratium

C. hydnoides A. S. V. Kl. 572

Cercospora

C. Acalyphae Peck. Ell. 1523
C. Acanthi Pass. FE. 2273.
C. acerina R. Hartig. T.
C. Acetosellae Ell. Ell. 647,
C. Absinthii
C. Aeruginosa Che (Rhamnus) Rav. 68.
C. ampelopsidis Ell. 1748
C. Amaryllidis. Ell. 1767
C. Apii Fres. MU. 483, FE. 2071, MU. 1169, T., V., Trel. Lb. 1737
C. Apocyni E. et K. Ell. 1512
C. Armoraciae Sacc. V., FE. 2274,
C. angulata Ell. 1742
C. Althaeina Sacc. V., – Ell. 1745
C. arvensis V.
C. Asparagi Sacc. V.,
C. avicularis 1772
C. Bellynchii Sacc. V., Rel. Wpt.

C. beticola Sacc. Ellis 48, E.C.J. 829, Winter, V., Brun., MU. 2009, Trel.
C. Berkeleyi Cke (Gleditschie) Rav. 594,
C. Boussingaultiae Roum. 60

C. Bupleuri Pass. MU. 1375, T.,

C. Calendulae Sacc. V.,
C. Callae Pk. et Clint. Ell. 1253.
C. Callicarpae Cke Rav. 64, Ell. 1509
C. Calthae Cooke — Erik. 299.
C. cana Sacc. (Erigeron) MV. FE. 2153 It., Thery, V.,
C. canescens Ell. 1249 Ell. 1248 Trel.
C. Capparidis Sacc. MU 985 It., FE. 2276 It., V., Roum. 259,
C. canescens E. et M. Ell. 1249
C. Campisilii Sp. Speg. Dec. It. 109,
C. Caricae Speg. Balansa 3855.
C. Carlinae Sacc. V.,
C. Caulophylli Ell. 1743
C. cerasella Sacc. V.,
C. Cephalanthi E. et K. — Ell. 1510.
C. cercidicola Ell. Ell. 1246
C. circumscissa Sacc. (Prunus) V., Let,
C. citrullina Cke Rav. 589,
C. Cheiranthi Sacc. E.C.J. 697, V.,
C. Columbiensis Ell. 1755
C. Chenopodii Fres. MU. 374, T., Ell. 550, V., Rav. 591, Roum. 1393,
C. Chionos E. et K. Ell. 1515 M.U. 2279
C. cistinearum Sacc. V.,
C. clavata Ger. Ell. 823, Trel.
C. cladosporioides Sacc. (Olea) V.,
C. condensata E. et E. Ell. 1518
C. copallina Cke Rav. 586, Ell. 1505
C. crassa Sacc. V., (Datura) Winter, FE. 2779 Bizz.
C. coniosporioides Speg. — Bal. 4037.

C. Cucurbitae E. et E. Ell. 2295.
C. cruciferarum Ell. et Ev. — Ell. 1995.
C. cruenta Sacc. (Phaseolus) Rav.
C. crotonifolia Cke Rav. 593,
C. depazeoides Desm. (Sambucus) Voss, Niessl, FE. 2070, T., Roum. 158, MU. 984 It., V., Linhart. 294, Ell. 1749.-
C. destructiva Ell. 1760
C. decolor Pass. (Martynia) Speg. dec. It. 56,
C. Demetrioniana Ell. 1744
C. Desmodii E. et K. Ell. 1501
C. Desmanthi E. et K. Ell. 1992.
C. Diodeae Cke Rav. 293, 585
C. Diantherae Ell. 1750
C. Diospyri Thum. MU. 1273, Rav. 588, - Ell. 1765-
C. Dolichi E. et E. — Ell. 2294.
C. dubia (Rivers) Wint. FE. 2180 Linhart. 499
C. Elaterii Pass. FE. 2275 It.,
C. effusa B. et C. Ell. 1516
C. Evonymi Ell. V., Ell. 1245
C. Echinocystis Ell. 1746
C. Epilobii Schm. T., Therry, - MU. 2191
C. Elephantopodis Ell. 1757
C. Eupatorii Peck. Ell. 1508.
C. ferruginea Fckl. (Artemisia) FE. 2152 It., MU 286 It., V. - Ell. 1741
C. Fraxini Nssl. Niessl.,
C. flagellaris E et M. Ell. 1256
C. fulvescens Sacc. V.,
C. furfurella Speg. — Bal. 4105.
C. glomerata Harkn. Ell. 1641
C. Galegae Sacc. MV. 1055, V.,
C. Gaultheriae E et E. (Catil) Ell. 1514
C. Gnaphali Hardness.
C. granuliformis Ell. 1753
C. gomphrenicola Speg. dec. Arg. 45.
C. gossypina Cke Rav. 583,
C. graphioides Ell. (Prunus) Ell. 646,
C. Gymnocladii E. et K. Ell. 1511
C. grisea C. et E. (Polygala) Ell. 49, Ell.,
C. guaranitica Speg. Balansa 3442.
C. Heuckerae E et M. Ellis 1258

C. helvola Sacc. V.,
C. heteromeles Harkness
C. Ilicis Ell. Ell. 548.
C. Isanthi El. et K. Ell. 1513.
C. Kaki Ell. 1758
C. Lilacis Desm. Roum. 437,
C. lateritia Ell. et H. — Ell. 1994.
C. Lini Ell. 1762
C. Liriodendri E. et H. Ell. 645,
C. leprosa Speg. Balansa 3865 et 3509.
C. longissima C. et E. (Beta) Cooke.
C. latens E. et E. — Ell. 2298.
C. Lupini Cooke Rav. 67,
C. Lyni E. et H. — Ell. 2300.
C. Lythri Niessl. V.,

C. maculata (C. Resedae ?) Cke 162,
C. maculiforme Rees — Ell. 1985.
C. Majanthemi Fuchl. FE. 2073., Oud. 85, T., V., Erik. 191.

C. Magnoliae E. et H. Ellis 643,
C. Malloti E. et E. — Ell. 2293.
C. Malvarum V.,
C. malvicola Ell. et Mart. Ell. 821,
C. Mercurialis Pass. MU. 783 It., T., V., - Roum. -

C. microsora Sacc. (Tilia) V., - SE. 2281, Ell. 1520
C. Myrti Eriks. — Erik. 192.
C. montana Sacc. (Epilobium) Speg. d. It. 104, V., - Lib. 1695 -
C. moricola Cke Rav. 587, Ell. 822,
C. Nasturtii Pass. FE. 2278 It., V.,

C. nebulosa Sacc. (Althaea) MV. 599, V., MU. 583 Ital.,

C. neriella Sacc. V.,
C. nigricans Cooke Ell. 1257
C. Nymphaeacea C. et E. Ell. 50,
C. obesa E. et E. Ell. 2296.
C. occidentalis Cke (Cassia) Ell. 642, Rav. 65,

C. ochracea Sacc. (Lobelia) Malbranche
C. oculata E. et K. Ell. 1519
C. olivascens Sacc. Speg. Arg. 46, Roum. 757, V., (Aristolochia)

C. pantoleuca Sacc. V.,
C. Paridis Eriks. — Eriks. 85.
C. Parietariae Pass. Voss.,
C. Pentstemonis E. et K. — Ell. et Ev. 2297.
C. passaloroides Winter — Ell. 1999.
C. Passiflorae Sacc. V.,
C. Phaseolorum Cke Rav. 584, Ell. 1250,
C. Potentillae ? V.,
C. Platanicola Ell. 1766
C. pennicillata Fres. (Viburnum) T., Mll. 668, V., Erik. 42.
C. Physalidis Ell. — Ell. 2299.
C. persica Sacc. (Amygdalus) Ell. 1517 Ell. 1747 Mll. 1568, V., FE. 2151 H., T., Va
C. personata Speg. ~~3806~~ Balansa 3806.
C. Piri Tarlow. Trel.
C. Polygonorum Cooke Ell. 549, Rav. 66,
C. polygonacea E et Ev. Ell. 1254
C. polytricha Cke. (Quercus) Rav. 291,

C. protens (Saponaria)
C. prunicola Ell. 1771
C. purpurea Cke Rav. 290 (Persea)

C. Plantaginis Sacc. V.
C. Pseudadiuae Speg. Balansa 3533.

C. pulvinula C. et E. (Ilex) Ell. 644,
C. pulvinulata Sacc. et Wint. Winter (Missouri).
C. punctiformis S. et R. V.,
C. pustula Cke Rav. 779,
C. radiata Fckl. (Trigonella) MU 584 It., V.,
C. racemosa Ell. et March. Trel. Ell. 1504
C. Resedae Fckl. Ell. 375, V., Roum.
C. ricinella Sacc. et Berl. — Ell. 1997.
C. Rhamni Fckl. MU. 1569, MV. 594, V., Roum. 1242,
~~C. Rhododendri (DC) Wint. Linhart. 243~~
C. Rosae V.,
C. ricinella S. et B. Scortechini,
C. rosaecola Pass. MU. 1086 Ital., Ell. 1255.

C. Rhuina C. et E. Ell. 47, Cook., Ell. 1252

C. Rössleri Sacc. (Vitis) V., T.,
C. rubigo Ck. et H. — Ell. 1996.
C. Rubi Pass. MU. 875 Ital., FE. 2072 It., V., Ell. 1740
C. Sagittariae E. et K. Ell. 1502
C. Sanguinariae Ellis 1752
C. sanguinea Fckl. (Lythrum) V.,
C. Sauri Ell. 1769
C. scandens Sacc. (Tamus) V., FE. 2881
C. sphaerioidea Speg. Balansa 3525.
C. Sphaeriaeforma Cke Rav. 63,
C. Salicina Ell. 1761
C. sedoides E. et E. Ell. 1993.
C. Symplocarpi Peck. MU. 669, Ell. 1259
C. simulata Ell. 1751
C. sphaerelloides Sacc. (Nerium) V.,
C. Sequoiae Ell. 1754
C. Smilacis Thum. MU. 1768, 1670, Ell. 1251

C. smilacina Desm. Roum. 723. Magnus (Sassari)

C. stomatophila Speg. — Bab. 4086.
C. Sorghi Ell. 1768
C. sordida Sacc. (Tecoma) V., Ell. 1247
C. Solani Thüm. MU. 2070,
C. solanacea S. et B. — V. Scortechini
C. superflua E. et H. Ell. 1525
C. Sycina Sacc. V.
C. Stylosanthis Ell. 1764, Balansa 3528.
C. sparsa Cke Rav. 590,
C. squalidula Peck Ell. 1522
C. Tami Schroeter
C. tuberculans E. et E. — Ell. 2292.
C. Teucru E. et K. Ell. 1506.
C. Toxicodendri Ell. Ell. 1524
C. Thalictri Thüm. MU 1470, T.,
C. umbrata E. et H. Ell. 1521
C. unicolor Sacc. et Penzig. Therry,
C. truncata Ell. 1763
C. Vinceloxi Sacc. K. 392, Winter, MU 1567, Roum. 1241,
C. vasconcellae Speg. Balansa 3857.
C. Vitiis Ell. 1756
C. Vitis Sacc. FE. 2150 It., ECJ. 595, MU. 1467, Roum. 1243,
C. Vignae Ell. 1759
C. Violae Sacc. Speg. dec. It. 110, V., Rav. 592, Ell. 820, Mori,
C. Zizziae E. et E. — Ell. 1998.
C. Zinniae E. et M. Ell. 1507
C. zebrina Pass. MU. 1272 It. (Castanea) FE. 2277 It.,
C. Xanthoxyli Cke Rav. 780, Ell. 1503
C. Yuccae Cke Rav. 292,
C. pantoleuca Sacc. Winter, — Ell. 2778 Cercosporella
C. septorioides D. 12 —
C. cana (Pass.) Trel ?
C. tribontiana Sacc. Bauer 1545 —
C. rhatica S. et W. Winter.
C. Gossypii Speg. Balans. 3856.
Chaetostroma
C. atrum Sacc. (Arundo) V., Lb., Gallia ?;
C. Cyperacearum Ces. MU. 674 It. T.,
C. rusci Wert. 1296 —
C. affinis S. et B. V.; Chalara
C. brachyspora Sacc. V.,
C. fungorum Sacc. V.,
C. fusidioides Cda V.,
C. heterospora Sacc. V.,

C.

Chaetopsis

C. fusca Cda V.,
C. grisea (Ehr.) Sacc. Therry,
C. macroclada Sacc. V.,

C. stachyobola Cda V.

Chromosporium

vitellinum Ell. et. Sacc. Ell. 1391.

Chrysosporium

C. Corii Cda Niessl., V.,

Ciliciopodium

C. sanguineum Cda Magnag.
C. Grayanum Ell.,
C. tubercularioides Sacc. V.,

Circinotrichum

C. maculiforme Nees V., Therry,

Cladobotryum

C. Thumenii Sacc. T.,

Cladotrichum

C. microsporum Sacc. V., – G. Adlerz –

C. polysporum Cda V.,

C. rectum V.,

C. Roumegueri Speg. Roum. 756.,

Cladosporium

C. Amorphae Thum. MU 1572.,
C. ampelinum Pass. T.,
C. Asteroma Juck. MU 1170, T., V., Lib. 285 –

C. arthrinioides Thum. et Beltr. MU 873 It.,
C. asteromatoides Brunaud (Tahiti)
C. atriellum Cke (Yuccae) Rav. 296.

C. atrum V.,

C. aecidiicolaim Thm. MU 373, T. Speg. dec. It. 57,

C. Aphidis Thm. MU 672,
C. Bellynckii West. 1089
C. compactum Sacc. V.,

C. carpophilum Thum. T., Roum –

C. delectum C. et E. MU 1666, Ellis 371,

C. dendriticum Wallr. Ellis 372, Vize 241, – West. 1090 – 695 –

C. diaphanum Thum. MU 1868, T.,

C. dracaenatum Thum. MU 1869
C. elegans, Bresadola 1
C. Eranthi Thum. MU 1766.
C. epimyces Cke Rav. 596,
C. epiphyllum Nees. Voss, Magnag., T., Oud. 2901 NU 581.,
V., Roum., 1365, Therry, – West. 298 – Roum – Bresad. 18.

C. epixylinum Corda, Scortechini
C. entoxylinum Cda Niessl.
C. fulvum Cke Rav. 599, Ell. 1990.
C. fumago Link. Wert. 148 – Kl. [illegible]
C. fasciculatum Cda – Ellis 652, Vize 238, Mll. 1767, Roum. 439, 323, V., Bres., Mll. 2066, Rav. 602, Galla,
C. fuscum Link. Wert. 865
C. graminum Lk. Ell. 651, Rav. 170, Magnus, Mll. 490, Winter, T., V., Rav. 601, Lib. 566
C. Gleditschiae Cke. – Rav. 297. –

C. herbarum Lk. F.A. 1173, 1293-4, Magnag., Mll. 981, 1571, Vize 239, Erik. 83, Roum. 59, C. 163, T., Voss, H.M. 797, Roum. 258, 88, Ell. 650, Roum. 1425, Ell. Therry Lb., Belgio Scortechini, Briand
C. infuscans Thum. (var.) Bresad. n. 4 (f. foliorum) Bresad. 5, Balansa 27, 90 et 3 1890. Mll. 1573, Rav. 598, ~~f. foliorum Bresad. 5~~
C. lignicolum Cda Vize 349,
C. lythri Wert. 1091
C. macrocarpum Pr. V., Therry, Lit.,
C. Martianoffianum Thum. Mll. 2067,
C. nodulosum Cord. H.M. 765., Mll. 1963,
C. microsporum Rab. Roum. 1426,
C. Paeoniae Sacc. Mll. 670 Ital., Ell. 543, V., Ell. 1991.
C. lycoperdinum Cke Rav. 595,
C. obtectum Rabh. F.E. 2788
C. pestis Thum. Mll. 671, T.,
C. personatum B. et C. Rav. 771, Mll. 1964,
C. penicillioides Pr. V.,
C. perpusillum Sacc. Vendré
C. pericarpium Cke Rav. 597,
C. Rhois Arcang. E.C.I. 849, Mll. 1371,
C. punctulatum Ell. et Sacc. Ellis,
C. stromaticum V.,

C. subnodusum Cke (Spinacia) Rav. 294,

C. subtile Rabh. F.E. 2364.,

C. tenuissimum Cke Rav. 160,
C. tuberum Cke Rav. 600,
C. Typharum Desm. T., V., Vest. 1394

Clasterisporium

C. caricinum Schw. Ellis 126, – Fl. 2882 –
C. amygdalacearum (Pass) Sacc. Winter, – Fl. 2777 –
Cl. Erica R. S. Bruxelles
C. herculeum Ell. Ell. 542,
C. fungorum Sacc. D. 9 C. uncinatum Eliat. et Pk – Ell. 2185.
C. subulatum C. et Pk. Rav. 612
C. gibbum R. et S. D. 10
C. strepsiceras Sacc. V.

Cocospora

C. aurantiaca Wallr. Mantova (Magnaguti) Treviso (Sacc. Spec.) Battaglia (Bizz)

Colletotrichum

C. apalospora B. et C. Ell. 54,
C. gloeosporioides Pers. Rel Westend. – Wint,
C. lineola Corda V., ~~H~~, Ell. 814, 2183.
C. Volutella Sacc. Malbr,

Coniocybe

C. pallida V.,

Coniosporium

C. Arundinis Cda. K. 391, MV. 1073, T., V., Lét.; Trabut; – Roum

C. aterrimum V.,

C. atrum V.,

C. apiosporioides V.,

C. Ananassae Zim. Roum. 738.

C. Bambusae Thum. MU. 885, MV. 1287, T., V., D. 13 – Ell. 1628

Coccularia

C. graminis Cke (Eulalia) Ell. 813, Rav. 557, – MU. 2199 – = Chaetostroma atrum Sacc.

C. Donacis Rab. Fb. 2453.
C. circinans B. West. 38
C. epiphyllum V.,
C. Fairmani Sacc. — Fairm.
C. fimicolum V.,
C. Fusidii Fuck. Mll. 1763,
C. Sharknessiodes Ell. et Holw. Ell. 1392
C. inquinans Dur. Mtg. (Arundinaria) Rav. 268, T., Mll. 1974.
C. melanconioideum V.,
C. phaeosporum V.,
C. Physciae Kalihbr. T., Malbr.
C. rhizophilum Pr. V., Ellis 3753
C. socium V.,
C. violae Lib. West. 828
C. viride Cda V.,

Coniothecium

C. amentacearum Cda — C. 26, Vize 25, Roum. 316, T., Lb., Lib. 253 — West. 573
C. betulinum Cda H.M. 781, C. 25, Winter, Lb., — West. 574 — Linhart. 94. Bresad. 17
C. chomatosporum Cda V.,
C. capsularum Grog. Roum. 41, (Bignonia)

C. complanatum N. a E. MU. 581, Magnus, Voss, V., Lét,
Lib. 670.

C. circinans V.,

C. Epidermidis Cda V., Roum. 1336,
C. graminum Sacc. V.?
C. Donacinum Roum. 140,
C. helicoideum Sacc. Lb,
C. effusum Cda. V., Lb.; Roum.,
C. Mollerianum Thum. T.,
C. olivaceum V.,

C. phyllophilum Rab. V., Malbr.,

C. punctiforme V.,

C. rameale Cda Winter,

C. toruloides Cda V., T.,
C. toruloideum B. et C. Ell. 765.

Coprotrichum

C. purpurascens Bon. V.,

Cordella

C. coniosporoides Speg. Balansa 3505.
C. spinulosa Speg. Balansa 2796.
C. tomentosa Speg. Bal. 4002.

Coremium

C. vulgare Cda MU. 1275, V.,

Corethropsis

C. pulchra Sacc. V., Brasil (M. Bommer)

Cosmariospora

C. Bizzozeriana Sacc. V.,

32

Cryptocoryneum

C. fastigiatum Zcke. Niessl.,
C. fasciculatum Bommer.

Cylindrium

C. elongatum Bon. MV. Roum. 637, V., Therry, Briard.

C. carneolum V.,

C. flavovirens Bon. V., Therry,

C. heteroneurum V.,

C. griseum Bon. Roum. 442, Niessl., Lb,
C. Luzulae (Lib.) Sacc. Gallia. Lib. 386

30

Dactylium

D. dendroides Fr. (Agaricus) V., Ell,

D. Helminthosporii Thum. Mll. 1564, (Sporobulus)

D. macrosporum Fr. (Salix) V.,
D. fertilissima Bizz. V. Dacrymycella

Dendrochium

D. aurantiacum Bon. (Ficus) V.,
D. affine Sacc. Lb, (Pinus) – Lib. 311, 521 – Br. – D. microsporum Malbr,
D. clavipes Penz. et Sacc. Mortola.
D. microsorum Sacc. V.,
D. densipes Sacc. – Ellis – Ell. 2195.
D. albo-cinereum Sacc. et Malbr., Malbr.,
D. furisporum S. Br. Lib. 542
D. roseum (Br.) Sacc. (Solanum) V.,
D. epistomum Br. et Sacc. Brian.
D. macrosporum S. et E. Ell;
D. rubellum Sacc. (Prunus, Hedera) V., Lb, Lét, Ell, – Lib 270
D. tuberculariodes Lb,

Cylindrocolla

C. alba Sacc. Lb.,
C. lactea Sacc. et Ell. Ell, – Ell. 970
C. succinea Sacc. et Penz. Malbr., – Rouen –
C. Urticae Lib. 31

Dendryphium

D. curtum Bk. (Plur. matr.) V., Mll. 2073, Morthier,
D. scinorum E. et E. — Ell. 2190.
D. comosum Wallr. (Populus) V.,
D. Ellisii Cke Ellis 417,
D. Harknessii Ell. Ellis 541,
D. nodulosum Sacc. (Hemerocal., Humulus) V.,
D. penicillatum Bagnis,
D. ramosum C. (Papaver) C. 354, V.,
D. rhopaloides V.,
D. subsessile E. et E. — Ell. 2191.
D. toruloides Sacc. (Verbascum, Pariet., Eupat.) V., Morthier B.
Lib. 696.

Dicoccum

D. inquinans Sacc. (Populus) V.,
D. minutissimum Cda Lb. 9.
D. pulchrum Thum. (Sogmida) Mll. 1878.
D. perexigua M. S. Belgio! Didymopsis
Didymaria
D. spissa Harkn. Ell. 1642
D. Ungeri Rabenh.

Diplocladium

D. minus Bon. (Polyporus) V.,
Diplococcium
Did
D. spicatum Grove (Jane)

Diplosporium

Dematium
D. album Bon V.,
D. hispidulum Lib. 284.

Dictyosporium

D. elegans Cda (Quercus) V., Lib. 579.

Dendrina

D. Diospyri B. et C. Ell. 854,

Echinobotryum

E. atrum Cda. (Populus) MU 1876, Therry, V., Roum. 1244
Marchal

E. laeve Sacc. (Alnus) V.,

Ellisiella

E. caudata Sacc. (Sorghum) V., Ell. 815,

Epicoccum

E. Menispermii Pass. E.C.J. 749, F.E. 2463 It., V.,
E. maculatum Cke Rav. 774,
E. Durixeanum Mont. (Lima) Ellis 638,

E. neglectum Desm. (Plur. matr.) C. 171, MU 1496 It., Lb., Ell.,
— var. Ciottianum, — West. 492 — Ell. 1227 — Trelease —
E. nigrum Link. E. atrum Lk. (Magnolia, Pinus) Letendre Ell. 1228
E. purpurascens Malbr., Lb., — West. 684 — Roum. — Ell. 392 —
E. vulgare Cda (Plur. matr.) V.,
Speg. ~~3733~~ Balansa 3733.
E. versicolor Rabh. F.S. 2892

Endodesmia

E. glauca B. et Br. C. 533, F.E. 1864,

Epochnium

E. macrosporoideum Berk. Ellis 556,
E. quadratum Cke (Fraxinus) Rav. 773,
E. monilioides Therry, V.,
E. hymenuloides Sacc. et Ell. Everhartia Ell., — Ell. 269 —

Exosporium

E. domatium Link. West. 578
E. fructicolum Sacc. (Rosa) MU 1581, V.,
E. Fraxini Niessl. Roum. 1440, MU 1978,
E. maculans Link. West. 579 —
E. melampsoroides (Crataegus) V.,
E. tilicae Lib. 494. — Kl. 575.
E. trichellum Link. West. 133 —

Epidochium

E. nigricans Fr. Rav. 619, M.U. 1975,
E. affine Desm. Rel. Westend.

E. Rubi Nees ab Es. Mll. 1883.,

E. Tiliae Lk. Mll. 381, Roum. 40, H. M. 784, Bagnis, V., Lb.,

33

Fumago

F. Lonicerae Fck. V.,

F. Fungicola Sacc. V.,

F. foliorum, Morthier 23.

F. Ginkonis (Ginkgo) V.,

F. lateritiorum V., Roum. 397,

F. quercicola Fck. V.,

F. Tiliae Tul. V., Trelease ?

F. crustacea Sacc. (Salix) V.,

F. vagans Pers. (Plur. matr.) F. A. 1175, 1174, Mll. 372, 673 F. A. 993, 994, Rav. 295, T., Roum. 157, V., F. A. 1085, 1292., V., Roum. 1424, 1297, West. 1195, 1294.

Fusarium

F. album Sacc. (Nectria, Antennaria) Therry, V., Mll. 1969, West. 867.

F. Andropogonis Cooke Mll. 676, Ell. 809,

F. anthophilum A. Br. (Saccisa) F. E. 1964,

F. Azaderachtum Thum. Rav. 568,

F. aurantiacum Lk. (Solanum) V., Letendré.

F. atrovirens V., – D. 3758 –

F. Azedarachianum Thum. MU. 1379,
F. bachidioides M. S.
F. Berenice B. et C. Ellis 376, f,

F. Bagnisianum Thum. (Spartium) MU. 285,

F. Biasolettianum Cda (Plur. matr.) V., Magnag.,

F. Betae Rbh. T., Roum. 324,
F. Buxi Desm. West. 49 –
F. carneolum (Evonymus) V.,
F. Cesatii Roum –
F. chenopodinum Thum. MU. 1378.,

F. coccinellum Kalchr. (Acacia) MU. 782,

F. cyclogenum Sacc. (Cucumis) MV. 569,

F. Corallinum Sacc. (Cynodon) V., Algier (Trabut).
F. equisetorum Desm. West. 493 – Lib. 236 –
F. fructigenum Fr. (Maclura) V.,

F. Gaudefroyanum Sacc. (Cyperus) V.,
F. gigas Speg. Balansa 3471
F. Georginae Berk. V.,
F. griseum Fr. Trel
F. globulosum Pass. (Salvia) MU. 1472 H., F. E. 2262 H.,
F. herbarum Corda Lb., – Lib. 171 –
F. heterosporium Nees. (Graminae) Ellis 42, Voss, T., V., Bres., Vize 351,
F. Heleocharidis Bork. MU. 2185 –

F. hypodermium Link. Bagnis,

F. incarnatum (Tussilago, Rhinanthus) V.,

F. insidiosum Roum. (Phytolacca) Roum. 57,

F. Kuhnii Fckl. (Aesculus) MU. 588, T.,

F. laeticolor Sacc. (Pyrus) V.,

F. lagenarium Pass. (Lagen., Citrullus) MU. 376 St., E.C.J. 148,

F. leguminum Cke (Acacia) Rav. 298,

F. lateritium Nees (Plur. matr.) Magnag., F.A. 1182, MU. 375. T., Ellis 360, V., Rav. 566, – West. 982 –

F. miniatum Sacc. (Cyathus) V.,

F. obtusiusculum Sacc. V., (Nelumbium)

F. oxysporum Schlecht. (Pepon) FE. 24

F. pallens Nees (Populus) MV. 570, V., Lb.,

F. pallidoroseum Cke (Phytolacca) Ellis 378,

F. pezizoides Desm. West. 983 –

F. pyrochroum Sacc. (Rubus) V., Roum. 810, Lb.,

F. rimosum Pk. (Zea) Ellis 377,

F. rimicolum Sacc. (Erythrina) V.,

F. roseolum Steph. (batatas?) Vize 253.
F.? Rubi (Wint.) Ell. 1645
F. roseum Lk. (plur. matr.) Winter, MV. 367, MU 1084 St., C. 339, V., Lb, Malbr, Lit., – Lib. 580 – D. 1684 – West. 984 – Kl. 258, 438.
F. Salicis Fck. V.,

F. sambucinum Fckl. F.A. 986, T., V.,

F. sarcochroum Dmz. (Plur. matr.) Therry, V., Let. Roum. 1274, Lb, D. West. 685 – Briard – Ell. 2199.
F. Schweinitzii Ell. Hark. Ellis 539,
F. scolecoides Sacc. et Ell. Ellis. – Ell. 2200.
F. Solani Mart. T., V., Trelease! –

F. Sphaeriae Fck. V.,

F. stilbosporae Magnus,

F. strobilinum Cda (Abies) MU. 780, T.,

F. Succisae Schrt. Schroeter, MU. 675,
F. tenellum Sacc. Briard.
F. tremelloides Grev. (Urtica) C. 536, Vize 71, Roum. 6.,
F. tuberum Cke Rav. 567,
F. Urticacearum V., – West. 197 –

F. violaceum Fuck. (Solanum) Winter, Roum. 635, Therry, D. 1722 – Lib. 720 –

F. Vitalbae V.,

F. Zavianum V.,

Fusicladium

F. Aronici Sacc. V., Mll. 2072, – Sl. 2784 –
F. Cerasi (Rabh.) Erikt. – Erikt. 189.
F. effusum Wint. – Ell. 1987.
F. dendriticum (Pyrus, Mespilus) Roum. 458, 154, T. Let., Erik.
F. dubiosum Speg. ~~3517~~ Bal. 3517 Vencen. – D. 1692 – Ellis 372 – Rel. West – Trelease – Roum –
F. Ostruthii fr. Lb.,
F. fasciculatum C. et E. (Euphorbia) Ellis 545,
F. orbiculatum Thum. T., (Sorbus)
F. Sorghi Passer. E. C. I. 838, J. E. 2264, It.,
F. pyrinum (Lib.) Juck. V., T., Linhart 293 – Lib 188 – Erik. 188 –
F. ramulosum (Desm.) Rostr. – Erik. 298.

Fusidium

F. album Desm. Vize 141

F. Asteris Plow. (Aster Trip.) Plowr.,

F. Betae Rabh. T.,
F. Buxi Schm. Mll. 2079, Roum. 1427,
F. canum Pass. (Erigeron) Mll. 378 a c b. Ital., T.,
F. coccineum Fuckel Mll. 2276!
F. cylindricum Cda (Lampsana) Magnus, Voss., Vize 334,

F. flavo-virens Fr. Vize 139,

F. foliorum West. (Geranium, Lavandula) T., – West. 770 –

F. Geranii West. FA. 1181, T.,

F. griseum Lk. Vize 140
F. hysteriaeforme West. 1299 –
F. Isopyri Thum. T.,

F. Knautiae Thum. T.,
F. Parmelianum Thum – Trelease

F. Ranunculi Bon. Mll. 190, Winter, T.,

F. Ravenelianum Thum. (Desmodium) Ellis 656) Mll. 1979,

F. roseum Fckl. (Salix) Mll. 380, T., – Mll. 2184 –

F. Stachydis Pass. Mll. 1565 H.,

F. Thalictri Thm. T.,

Geotrichum

G. candidum Lk. (Rubus, Polyporus) V., Malbr., Rouen – Newfield –

G. cinnamomeum Sacc. Lb.,

Glenospora

G. Curtisii B. (Magnolia, Nyssa, Carpinus) Rav. 333, T., V.,

G. ramorum Berk. et C. (Nyssa) Mll. 292,

Gliostroma

G. farinellum Sacc. (Tubercularia) V.,

Glomerularia

G. Corni Peck Ell. 1238.

Gonatobotrys

G. flava Bon. (Robinia) V., Therry, – D. V.

G. ramosa Fr. Sacc. V.

G. fusca Sacc. (Quercus) V.,

G. maculicola Wint. Ell. 1235

G. simplex Corda Briar

Gonatosporium

G. puccinioides Lk. (Carex) Mll. 478, T., V., Therry, – Lib. 283 –

Gonatosporium

G. puccinioides Link. Lib. n. 283

Granularia

G. eurotioides S. et Ell. Ell.

33

Gongylrichum

G. caesium Nees (Quercus) FB. 1821, V.
G. fuscum Corda Vize 338,
G. faborum Ell. (Andropogon) Ellis 67,

Graphium

G. clavisporum B. et C. (Vitis) MM. 1874, Ellis 132, F, Farlow, Rav. 176,
G. fasciculatum Sacc. (Carpinus) V, — Ellis —
G. fissum Br. V, Louis. 1211.
G. laxum Ell. (Phaseolus) Ellis 516,
G. Linderae E. et E. Ell. 1384
G. phyllogenum Desm. (Fragaria) MM. 585, Winter, F, Rk,
G. stilbideum Cda (Robinia) V,

Gyrocerus

G. Celtis Mntg. F, MM. 294, V, Roum. 1298,

Hadrotrichum

H. Populi Sacc. V,
H. microsporum Sacc. et M. Malbr,
H. Phragmitis Fckl. K. 393, MM. 665 F, Thüm, V, Modena Magnus Roum.
H. virescens S. et R. Let, Rk,

Haplaria

H. fusca Cooke (Quercus) Rav. 169,
H. grisea Lk. (Salix) V.
Haplobasidion
H. Thalictri Erikss. — Erikss. 300.

H. repens Bon. V.,
H. rhizophila B. et S. — J. L. 1500.
H. viridis Lk. H. M. 170.

Haplotrichum

H. albidum Sacc. (Gibus) V.,
H. Buxi Lib. Roum. 1446,
H. dimetarium Fr. Winter,

H. glomerulosum Harkn. V.
H. fasciculatum Sacc. Harpographium — Ell. 2000.

Helicosporium

H. auratum Ell. Ell 551

H. ellipticum Pk. Ellis 124

H. lumbricoides Sacc. (Quercus) V.,

H. thysanophorum Ell. et Hark. Ellis 552.
H. Müllerii (Corda) Sacc. Thüm,
H. olivaceum Pk. (Quercus) Ellis 125, M. N. 1269,

H. pulvinatum Pers. (Quercus) V.,

H. vegetum (Quercus) V., Ell,

Helicotrichum

H. obscurum Cda (Salix) V., Magnag. Br, Ell. 1986.
H. Cda

Heliconia

H. Berkeleyi Curt. (Aralia) Rav. 60 Ell. 966

H. Curtisii Berk. Rav. 305 – Ell. 967 –

H. Mulleri Cda (Pyrus) Vize 62, Ellis 649, C. 447, V.,

Helicomyces

H. larvaeformis Speg. Balans. 3758.
H. roseus Lk. (Sorghum, Salix, Quercus) V.,

Heliscus

H. lugdunensis Sacc. et Therry (Pinus) Mll. 1773, Therry,

Helminthosporium

H. appendiculatum Cda (Acer) Winter, V.,
H. aeroleucum Bommer
H. apicale R. Br. C. 355

H. apiculatum Cda (Fagus, Lonicera) C. 359, Vize 66, V.,

H. arundinaceum Cda. (Phragmites) Oud. 86, Winter, Mll 288, C. 157, Plowr., T., Therry. Roum. 1362, – Wed 864 –

H. arbusculum Speg.

H. arctaesporum C. et E. (Vaccinium) Ellis 46,

H. asterinum Cooke (Liquidambar) Rav. 163,

H. attenuatum C. et P. Ellis 640,
H. Balansae Speg. Balansa 3829.
H. biseptatum Sacc. Lb.,
H. brachytrichum C. et E. Ellis 364
H. binum Corda Trel.
H. campotrichum Cda (Abies) H. M. 769.
H. caaguzense Speg. Balansa 3445.

H. corynoideum DNtrs. (Vitis, Spiraea) Winter, V., – Bruxelles 18.

H. cylindrosporium Sacc. (Acer) V.,

H. densum S. et R. (Citrus) Alger.

H. donacinum Thum. MU. 1166,

H. echinulatum B. et Br. (Iris) Vize 67, V.,

H. fasciculare Cda (Salix) V.,

H. fleuxuosum Cda (Rubus, Gramin.) MU. 287, T.,

H. folliculatum Cda (Corpinus) C. 168, Vize 135, V.,

H. fragillissimum B. et C. (Smilax) Rav. 168

H. fumosum E. et M. Ell. 1260.

H. fusiforme Cda (Quercus, Robinia) Vize 65, V., – 224 – Rousseau 35

H. gracile Wallr. (Iris) FA. 1066, FE. 2145 H, MU. 876, 666 H.,
Magnus T., M.U. 2277 – Ell. 1385

H. gramineum ~~Erik.~~ (Rabh.) Erik. – Erik. 187.

H. Genistae Fr. MU. 1871, Lb., Roum. 1437,

H. hadotrichoides E. et E. – Ell. 2186.

H. heteroneurum Ouds. (Sagittaria) MU. 1167, T.,

H. hormiscioides Sacc. V.,

H. Hirudo Sacc. Ellis 641, V.,

H. Hydropiperis Thum. (Polygonum) MU 1087, T.,

H. hyalophaeum (Quercus) V.,

H. inflatum B. et Br. Farlow,

H. inconspicuum C. et E. Ellis 45, Grove (var!). – Bommer –

H. interseminatum B. et C. (Phytolacca) Rav. 172, Ellis 365,
H. lanceolatum Cke Rav. 614,
H. leptosporum Sacc. et Roumeg. MU. 2183 –
H. macrocarpum Grev. (Plur. matr.) MU. 1671, 1168, C. 358, Plowr.,
Ellis 366, Vize 64, Roum. 636, V., T., Magnag., Therry,
Lb., Gill.; Linhart. 95.

H. obovatum Berk. (Ulmus) V., – Bruxelles – Rousseau 38 –
H. macrocarpon Br. Wed. 48 – Lib. 87 –
H. malmediense Thum. Roum. 1438,
H. orbiculare Thm. (Drymis) T.,

H. Ornithogali Klot. Vize 70,

H. obclavatum Sacc. (Quercus) V., Ell. 2079.
H. parasiticum Sacc. et Berl. — Lib. 112.
H. parvulum Cke (Gynerium) Ellis 639, Rav. 613,

H. persistens Cke (Acer) Ellis 367, FE. 2683, Rav. 615,
H. puccinioides Sacc. et Berl. Scortechini!
H. Petersii B. et C. (Smilax) Rav. 166, 616,
H. pistillare Cke (Tetranthera) Rav. 777,
H. Ravenelii Curtis. (Sporobolus) MU. 1468, T., Rav. 165, Ellis 368,

H. rhopaloides Fres. (Brassica, Dianthus, Cineraria) Vize 68, V.,
C. 448, + D. 19 – Ell. 1261

H. Smithii B. et Br. (Hedera) Vize 136, C. 357,

H. Sorghi Cooke Rav. 167,
H. Sorokinianum Sacc. — Sorok.
H. stemphylioides Cda - C. 642,

H. sticticum Berk. (Avena!) V., Vize,

H. striaeforme (Althaea) V.,

H. subcaudatum Cke Rav. 306,

H. teres Sacc. (Hordeum) V.,
H. teretiusculum Sacc. et Berl. V.
H. tiara Berk. et Rav. (Quercus) MU. 1165,

H. trichellum (Magnolia) Rav.

H. turcicum Pass. (Zea) ~~MU~~ FE. 2271, V., T.,

H. Tiliae Fr. — Quersv., Spec. d. It. 113, K. 199, MU. 92, C. 356,
Roum. 534,
H. variabile C. C. 360,
H. Vaccinii Fr. MU. 2278.
H. vermicularioides V.,

H. velutinum Lk. (Tilia) K. 200. St.

H. vesiculosum Thm. (Allium) MU. 784, T.,

Heterosporium

H. allii E. et M. Ellis.
H. Dianthi S. et R. Winter, Lb., FE. 2884 -
H. Phragmites (Op.) Lib. 382 -

Heydenia

H. americana Sacc. et Ell. Ell., Ell. 971 -

H. echinulatum Cooke Briard
H. Ornithogali Kl. Briard
Ell. 2187
H. Fallosporium Speg. Baland. 3512
H. gracile (Wallr.?) Ell. 2189
H. hybridum E. et E. - Ell. 2187

Heterobotrys

H. paradoxa Sacc. (Evonymus) V., Tepper n. 3.

Hirudinaria

H. macrospora Ces. (Crataegus ox.) Mll. 1561, 291 It., 484, F.E. 2147 It., E.C.I. 833, Ellis 373, V.,

H. Mespili Ces. F.E. 2146 It., V., Mll. 85 It.,

H. fimicola M. et S. Hormiactis marchal

Hormiscium

H. antennatum V.,

H. expansum Kze. Winter,

H. oleae Roum.

Hormodendron

H. cladosporioides Sibirea, Roum. 529, (Phytolacca)

H. farinosum Bon. Winter, Th., Roum. 1335,

H. ~~H. Anthrisci Briard~~

H. ciliata Lb. 136 — Hymenula

H. cinnabarina (Morus, Platanus) V.,

H. herbarum Sacc. Lib. 237, 173 —

H. fumosa C. et E. (Pinus) Ellis 362,

H. macrospora S. B. Lib. 619 —

H. lutea (Solanum) Niessl,

H. Platani Lev. Vize 336,

H. rubella Fr. (Phragmites) Roum. 452, Therry, V., — Lib. 137 —

H. media Ell. 319

H. Arundinis Fr. 347.

Hyphelia

H. terrestris Fr. H.M. 773.

Hyphoderma

H. roseum Fr. (Juglans) V., Lb.,

Hlosporium

I. aurantiacum Lasch. T.,
I. acaroides Sacc. Ell.,
I. carneum Fr. (Pettigera) Plowr., C. 535, Winter, Niessl, V., Lb.,
Vize 352, – Lib. 383 – Kl. 418.
I. coccinellum Cooke Ellis 43

I. coccineum Fries (Liken) Roum. 321, Lib. 281

I. flaveolum Sacc. (Quercus) V.,

I. guttiforme Speg. (Galium) Speg. d. Arg. 48,
I. helicoideum Sacc. et E. Ell.,
I. maculicolum Sacc. (Viola) V.,
I. humigenum Peck et Sacc. ....
I. olivatrum Sacc. V.,
I. Pezicula S. et E. Ell. 3581,
I. roseum Fr. (Ulmus) C. 337, V., Lib. 72, Ell. 2083.

I. tuberculosum (Ficus) Alger?
I. vagum —— Lib. 1451.

I. arachnophila Ditm. Fel. Isaria
I. brachiata Sacc. V., Roum. 1260, Lb., Rom. 53.
I. acariforme Fr. Ell. 1328.
I. corallina Fr. V.,

I. clavata V., = Isariopsis clavata vide infra —

I. capitulata V.

I. eleuteratorum V.,

I. epiphylla Pers. (Plantago) V.,

I. filamentosa Wall. V.,

I. farinosa Fr. Therry, V., MU. 2080, Roum.,

I. felina

I. grisea V.,

I. felina Fries. Roum 753, Marchal. f. aviaria V., f. suina V.,

I. filiformis Wallr. (Althernanthera) Therry,

I. sulfurea Fries. Brunaud.,

I. umbrina Pers. V.

Isariopsis

I. alborosella Sacc. (Cerastium) V., – Peck –

I. carnea Oud. (Lathyrus) Winter,

I. clavata E. et Mart. Ell. 1234.

I. griseola Sacc. (Phaseolus) ECI. 832, MV. 1247,

I. Gragiana Ell. 818,

I. pusilla Fres. (Cerastium) MU 189, T., Winter, FE. 2490,

I. subulata E. et E. V., FE. 2785 – Ell. 1233 – Trel. Ell. 2194.

Malbranchea

M. pulchella Sacc. Malbr.

Macrosporium

M. abruptum Cke. (Hibiscus, Phytolacca) Rav. 302, Ellis 127,

M. Abutilonis Pass. Speg. dec. It. 58.

M. ammoniicolum Winter,

M. Baptisiae Thum. MU. 1271,
M. Catalpae E. et M. Ell. 1264.
M. Brassicae Bke. Malbranche,
M. bulbotrichum Cke (Canna) Rav. 604,
M. cassiaecolum Thum. (Cassia) MU. 1270
M. caudatum Cke et Ell. Rav. 607, Ell. 816,
M. chartarum Pk. Ellis 648,
M. caespitulosum Cke (Asparagus) Rav. 609,
M. cladosporioides Cke C. 161, Vize 137, Rel. West.
M. canificans Thüm MU. 2280.
M. Cheiranthii Fr. Rav. 303, Vize 138, V.,
M. erumpens Cke Rav. 605,
M. commune Rab. (Plur. matr.) Rav. 304, C. 641, Ellis 418, V.,
M. culmorum Cke et Hark. Rav. 772, Sil. 1538.
M. consortiale Thum. MU. 1373, T.,
M. Convallariae Fr. MU. 1965,
M. fasciculatum C. et E. (Gladiolus, Jatropha) MU. 1870, Ellis 52,
M. elegantissimum Rabh. V., P. E. 2883.
M. Floridanum Cke (Glotidius) Rav. 299.
M. diversisporum Thüm. (Zea) T.,
M. gossypinum Thum. (Gossypium) MU. 1469,
M. graminum Cke (Bambusa) Rav. 606,
M. geraniticum Speg. Bolanica 3802.
M. heteronemum Desm. (Cucurbita) V., Therry, West. 1194

M. hibiscinum Thum. (Hibiscus) MU. 979,
M. herculeum E. et M. Ell. 1263.
M. inquinans C. et E. (Lactuca) Ellis 369,

M. Iridis C. et E. Ellis 51,

M. leguminum Cke (Cassia) Rav. 300, Rav. 608,
M. Martindalei E. et M. Ell. 1262.
M. Nerii Cke Rav. 301, Ell. 964.

M. nitens Auersvald,

M. nobile Vize (Dianthus) Vize 63,

M. parasiticum Thum. (Allium) MU. 667,

M. Porri C. et E. (Allium) Ellis 370,

M. pyriforme Desm. (Eryngium) Roum. 755.

M. ramulosum Sacc. V.,
M. Ravenelii Thüm. (Cassia) MU. 2071,
M. Rubi Ell. Ell. 544,
M. Solani E. et M. Ell. 1265, 1265 b.
M. stilbosporoideum B. et C. Ell. 2089.
M. tenuissimum Fr. (Fraxinus) MU 980,
M. tomato Cke Rav. 603,
M. trichellum Sacc. (Evonymus) Arcangeli,
M. Spironema Sacc. et Ell. Martindalia Newfeld.

Mastigosporium

M. album Riess. (Aira) MU. 1872, Roum. 1434, Lib., Linhart. 96.

Memnonium

M. effusum Corda Rav. 618

Melanostroma

M. fusarioides Cda. Winter,

Menispora

M. caesia (Robinia, Quercus) V.,
M. cobaltina Sacc. Ell; Ell. 1986.
M. ciliata V., Plowright, Ell. 830, Therry, – Lib. 474, 475 –
M. cylindrica Cke Rav. 578, D.
M. glauco-nigra C. et E. Ellis 557,
M. obtusa S. et B. V.

Microcera

M. coccophila Desm (Morus) Rav. 286, C. 534, Ell. 1229 – Brejil –
M.? clavariella Speg. Balansa 3483.

Micula

M. Mougeotii Duby (Rhamnus, Crataeg.) H. M. 636, M. U. 135,

Microstroma

M. leucosporum Niessl. (Juglans) E. C. J. 694, M. U. 379, Voss, T., Niessl, Letendr., V., Ell. 1231
M. quercinum Niessl, M. U. 1471, F. E. 2061, M. U. 886, Voss, Bagnis Niessl, T., T.,
M. scolopendrinum Speg.
M. pallidum Niessl. T.,

Monilia

M. Aurea Link. = hesperidea Sacc. (plur. matr.) C. 632, Vize 142, 251, V., Schrot.
Ellis. 1647. Rom. 41.
M. aurantiaca Pedr. et Sacc. – – – Albany (Am. bor.).
M. candida Bon. (Rhamnus) V.,

M. candicans Sacc. V., – Lib. 210 –

M. cinerea Bon. (Prunus) Schroeter, V., – Lib. 83 –

M. fructigena Pers. (Pyrus) MU. 1377, 477, Rel. Westend. FE. 2456, Oud. V., Lb.,
M. hesperidica Ell. 2078. Therry,
M. fulva Leuk Rouw.,
M. Linhartiana Sacc. D.
M. fumosa Sacc. V.,
~~M. Linhartiana Sacc.~~ M. Linhartiana Sacc. Linh. 198 M. microspora Speg. Balansa 3869.
M. Martinii Ell. et Sacc. (Zea) Ellis 655, 1389
M. Peckiana S. et V. Peck.
M. sitophila Sacc. V., Roum. 1247,

M. similis Berk. Ellis 381

Monosporium

M. acuminatum Bon V.,

M. spinosum Bon. (Russula) V. Therry,
M. pumila Sacc. Monotospora Bonm. et Rouss.

Myrothecium

M. Caricis Fuck. Schroeter,

M. crastophilum (Andropogon) V.,

M. Elipsosporum Fuck. (Arundo) Letendr.
M. gramineum Lib. 380 –
M. inundatum Tode (Russula) Niessl,
M. Lachastrae Sacc. Let.
M. papyricolum V.,
M. medium Sacc. et W. (Scirpus) – FE. 2890 –
M. roridum Tode (Russula, Urtica) C. 628, V.,

M. trochiloides Sacc. (Arundo) Therry, MU. 2272

M. Verrucaria Tode V., Therry, Ell. 2084.

Myxotrichum

M. chartarum Kze Magnag., Lb.,
M. coprogenum Sacc.
M. deflexum Berk. F.E. 2464,

M. foliicolum Nss. (Bombax) F.E. 2465,

M. ochraceum B. et Br. F.E. 1863, β coprogenum Sacc. Ellis.
M. murorum Kunze V.,
M. Resinae Fr. (Abies) H.M. 780,

Mystrosporium

M. piriforme Desm. (Engyodon) Malb.

Napicladium

N. Brunaudi Sacc. V.,
N. Myrtacearum Speg. -- Bal. 3939.

Naematogonium

N. aurantiacum Desm. (Platanus, Carpinus, Juglans) MU. 1665,
V., Vize 337,

Oidium

O. Aceris Rabh. F.A. 1179, T., V., Vize 332, Ell.,

O. Ambrosiae Thum. MU. 872,
O. Balsamii Mont. Vize 330,
O. concentricum B. et Br. (Glechoma) Vize 250,
O. chartarum Link. West. 149
O. Cydoniae Pass. MU. 1167, H.,
O. Chrysanthemi Rabh. - Erik. 149.
O. Drummondii Thum. (Phlogis) MU. 1177,

O. erysiphoides Fr. (Plur. matr.) Roum. 758, 759, Mll. 987, 686, T., V., Rav. 569, Ell., Lb., Vize 331; Modena – Roum – Lagerh., Bal. 381, 381
O. farinosum Cooke (Pyrus) T., Mll. 1772, C. 346, Vize 78, Bal. 4053, 4054.
O. fructigenum Schr. Vize 329, Rav. 769,
O. fusisporioides Fr. (Brassica) F.A. 988, – West. 1300

O. irregulare Peck. (Staphylea) Mll. 1874,
O. Hyssopi Eriks. — Eriks. 150.
O. lactis Fres. T., V.,

O. Ladaniferi Thum. (Cistus) Mll. 1873,

O. leucoconium Desm. (Rosa) Roum. 236, 760, T., Roum. 881, Ell.,

O. Lippiae Thum. Mll. 1771,

O. megalosporum Berk. (Nyssa) Ellis 382,

O. medicagineum Thum. T.,

O. monilioides Lk. (Graminaceae) F.A. 1084, Rav. 308, Magn. T., Ell. 1646
O. Morrhuae Farlow – Alger (Fraknt).
O. obtusum Thm. Mll. 289, T.,
O. oxyacanthae Roum –
O. porphyromonas (Tode) Sacc. Ell. 1343.
O. Passerinii Sacc. (Laurus) V.,
O. pulvinatum Cke Rav. 770,
O. Ruborum Rabenh. F.E. 2473,

O. radiosum Lib. (Populus) Ell. 380,
O. simile Berk. F.E. 2685,
O. Verbenacae Pass. (Salvia) M.U. 789 H.,

O. Violae Pass. Mll. 1176 It.,

O. Tuckeri Berk. Mll. 97, 685, Voss, T., V., (Vitis) – Westd. 771 –
O. Tritici Lib. 385

Ovularia

O. Asperifolii Sacc. (Symphytum) V.
O. Bistortae var. Cynoglossi V.
O. destructiva P. et Plow., (Myrica) C. 538, Mll. 1175, F.E. 2267, Plow., T., Vize 74,
O. carneola Sacc. (Scrophularia) V.,
O. corcellensis S. et B. Morthier.
O. decipiens Sacc. (Ranunculus) V.,
O. Doronici Sacc. Therry, Malbr.,
O. duplex Sacc. (Scrophularia) V.,
O. isarioides Sacc. (Staphylea) Ell., Ell. 1643.
O. obovata (Fuck.) Sacc. (Rumex) C. 174, Ellis 220, MV. 590, Winter, V., T., Vize 87,
O. irregulare PK. = isarioides Sacc. Trel.
O. ovata (Fuck.) Sacc. F.A. 1295, Mll. 186, Voss, T., V.,
O. monilioides E. et M. Ell. 1387.
O. obliqua Cke. Trel.
O. pusilla Sacc. (Alchemilla) Speg. d. It. 105, Riessl, Winter,
O. Thaelurae Ell. – Ell. 2290.
O. Serratulae Sacc. V.,

O. sphaeroidea Sacc. (Lotus) Magnus, – Let. 1714

O. Veronicae Sacc. Winter, V., Therry,
Patouillardia
P. psilonioides Roum. Gallia.

Pilacre

P. Petersii B. et Br. Rav. 621, Ell. 1111.

Pachybasium

P. hamatum (Bon.) Sacc. Gallia

Passalora

P. bacilligera Fr. (Alnus) E.C.I. 596, Therry, Bagnis, Niessl, Therry, T., F.E. 2682, Roum. 1366, F.E. 2880

P. Dactylis Pass. Speg. d. K. 55,

P. depressa Sacc. (Petroselinum, Angelica) M.U. 1085, Bagnis, Oud. 87, V., Malbr.

P. dendritica (Pyrus, Viburnum) H.M. 766, Oud. 195, J.A. 1091, M.U. 1174, Voss, C. 184, V.,

P. orbiculata (Sorbus) T., M.U. 1372,

P. Pyrina E.C.I. 696, M.U. 874, T., V.,

P. Soraueri Thm. (Pyrus) M.U. 91, T.,

Penicillium

P. atrobrunneum Cke (Musa) Rav. 59,

P. bicolor Fr. M.U. 2192

P. brevicaule Sacc. V.,

P. candidum Link. (Plur. matr.) V.,

P. cladosporioides Fres. (Lagunea) V.,

P. Irmischiae Jul. Kühn

P. crustaceum Fr. C. 341, F.E. 2036,

P. sitophilum Mutgn. M.U. 1962,

P. digitatum Sacc. (Citrus) V.,

P. roseum Lk. Ell. 828, Rav. 571, Vize 339,

P. glaucum Lk. (Plur. matr.) V., A.M. 675, M.V. 357, Magnag., M.U. 1867, T., Rav. 570, Therry, Malbranche 780, Roum — { Boelansa 3891. Sib. S. Toné (Africa).

P. repens C. et E. (Magnolia) Ell. 553,

Periconia

P. byssoides Fr. (Plur. matr.) Ellis 123, V., – West. 48 –

P. chlorocephala Fres. (Plur. matr.) MV. 301, Winter, V.,

P. epipapyria Sacc. V.,

P. glaucocephala Bon. V.,

P. pycnospora Fres. (Lappa) Winter, MV. 302, V., FE. 2690, M.

P. Sporocybe Fr. Farlow,

P. toruloides Fres. (Medicago, Salix) K. 399, Winter, V.,

Periconiella

P. velutina (Wint.) Sacc. Cap. St. Sper. (Mac Owan!)

Papulospora

P. sepedonioides V.,

P. candida Sacc. Ell.

Periola

P. tomentosa Fres. (Solanum) Winter, Phylloedia

P. faginea Lib. 185 –

Podosporium

P. punicea Lib. 282 –

P. aciculare Sacc. et Paol. Myc. Malac.

P. rigidum Schw. (Ampelopsis) Farlow, Ell. 416, V.,

P. Vaccinii Fr. Mll. 192, T.,

Pionnitis

P. Cesatii (Thüm.) Sacc. n. 48

P. Pseudonectria Speg. – Bal. 4073.

Polyscytalum

P. griseum Sacc. (quercus) V.,

P. cylindroides Ell. 5020 –

P. sericeum Sacc. (Quercus) V., Ellis 379, Let. Ell. 379 b

Polythrincium

P. Trifolii Kze Vize 237, Oud. 297, Phillips, C. 158, T., V.,
Vize 817, West. 1295 – Trel. –

Physospora

P. rubiginosa Fr. (Ulmus) V., Trabut.

Psilobotrys

P. minuta Sacc. (Populus, Quercus) V.,

Psilonia

P. Arundinis Desm. Therry,

P. gilvae Fries. (Solanum) Niessl,

P. nivea Fr. (Staphylea) Niessl.,

P. Pellicula Desm. (Scirpus, Carex ec.) Roum. 638,

P. rosea V.,

Pyricularia

P. grisea Cke (Panicum). Ellis, Ell. 374,

Ramularia

R. aequivoca Ces. (Ranunculus) Voss, T.,

R. Adoxae Rabh. T.,
R. agrestis Sacc. (Viola tricolor) V., Syd.
R. Ajugae Niessl., T., V., Trel. –
R. andromedae E. et M. Ell. 1242
R. angustissima Sacc. (Cornus) V.,

33

R. Armoraciae Jckl. Mll. 587, C. 170, Miessl, Vize 346, Trel. –
Linhart 393

R. arvensis Sacc. (Potentilla) V., – D. – Ell. 1240 – Trel. –

R. a. Astragali Ell. et Holw. – Ell. 1534.
Bartsiae Johans Lagerh. – Erik. 194.

R. bellunensis Sp. (Chrysanthemum) V.,

R. Bellidis Sacc. V.,

R. Bistortae Fuck. T.,

R. calcea Ces. (Glechoma) FA. 1180 MV. 1015,

R. Celastri E. et M. Ell. 1238; Trel,

R. Cervina Speg. (Homogyne) Speg. d. It. 107,

R. Cirsii Thum. Voss,

R. Cupulariae Pass. FE. 2065 It,

R. Coleosporii Sacc. (plur. matr.) Linhart 297. Mll. 1566, 1875, 1473, V., T.,

R. crypta Cke (Quercus) Rav. 581,

R. Cynarae Sacc. V.,

R. cylindroides Sacc. Linhart. 3 – 296. Erik. 193.

R. didyma Unger. (Ranunculus) Schroeter, V., Mll. 2076, Trel,
f. anemones Ell. et Holw. Ell. 1529.

R. Desmodii Cke Rav. 62, ~~Mll. 2076~~, Rav. 582, Ell. 1526

R. Dierwillae Peck Ell. 1527.

R. Doronici Pass. Voss., T., Mll. 1966,

R. filaris Fres. (Adenostyles) Speg. d. It. 108, V., Ell. 1532

R. Galegae Sacc. V., Let.

R. Gei Thum. T.,

R. Geranii Fuck. Vize 75, MU. 788, Speg. d. It. 111, T., FE. 2680, Let., – MU. 2190 – Linh. 394. 196. – Rommer –

R. gibba Fuck. (Ranunculus) V., Ell. 1983.
R. Grindeliae E. et Kell. Ell. 1531.

R. Hellebori Fuck. V., MU. 2075,
R. Homamelidis Pk. — Ell. 1978.

R. Heraclei Sacc. V., Ell. 1241; Trel;
R. Impatiens – Ell. 1773 –
R. Inulae Sacc. (Pulicaria) V.,

R. lactea Sacc. (Viola) MU. 1577, FA. 1178, Niessl, V., T.,

R. Lamii Dntrs. C. 348,

R. Lampsanae Desm. FE. 2265, Winter, Oud. 200, ECJ. 750, V.,
D. 1694 –

R. lata Sacc. (Prunus) V.,
R. Leonuri Sacc. et Penz. Let.
R. Loti Schrot. T.,

R. Lysimachiae Thm. FA. 1177, FE. 2689,

R. matronalis Sacc. (Hesperis) V.,

R. modesta Sacc. (Fragaria) V.,

R. Menthae Sacc. V.,

R. microspora Thum. (Teucrium) MU. 982, T.,
R. Mimuli E. et K. Ell. 1244

R. macrospora Fres. (Campanula) K. 397, V., Trel;
R. Monticola Speg. Linhart. 2. 298. Gresch., Bresad.
R. necans Pass. (Cydonia) MU. 1669 It.,
R. Nemopanthis C. et P. Ell. 819, MU. 2077.
R. occidentalis E. et K. — Ell. 1982.
R. oreophila Sacc. (Astrantia) V.,
R. oronthi E. et M. Ell. 1535
R. obovata Ickl. F.E. 2885.
R. Parietariae Pass. MU 1376, FE 2066 It., V.,

R. Phyteumatis Winter, V.,
R. Plantaginis E. et M. Ell. 1243
R. Primulae Thum. T., V.,
R. plantaginea S. et Berl. Gallia
R. pratensis Sacc. (Rumex) V.
R. Primi Pk. — Ell. 1979.
R. psilobasis Sacc. et Wint. (Stachys) Winter,
R. Potentillae V.
R. purpurascens Winter. — F.E. 3187 —
R. Saniculae Link. D. 5.
R. pruinosa Sp. (Senecio) Speg. d. It. 106,
R. rosea Sacc. (Salix) V., Ell. 1980.
R. rufo-maculans Peck Ell. 1533
R. sambucina Sacc. V., FE. 2688, — Linhart 6 — 295.
R. Salviae Roum. 1394,
R. Succisae Sacc. V.,
R. Saniculae Linh. 194.
R. Schroeteri Kühn — Linhart 197.
R. sylvestris Sacc. (Dipsacus) V.,

R. Stellariae Rbh. C. 169, Winter, MU. 187, V.,

R. Urticae Ces. C. 336, Oud. 86, Winter, Schroeter, V., T. Lb.,
Roum. 1395. — FE. 2888 — Trel; Erik. 43. Ell. 1981.
R. Tulasnei Sacc. (Fragaria) V., — FE. 2886 — Trel., Ell. 1239
R. Thrinciae S. et B. Gallia.

R. Ulmariae Cke Vize 73, V., Winter, — FE. 2887 —

R. variabilis Fuckel (Verbascum) Oud. 299, K. 396, Mll. 98, V., Niessl, Ell. 1530

R. Valerianae Sacc. V.,

R. Vaccinii Peck Ell. 1528.

R. Verbasci Fckl. FA. 1176, Voss.

R. Vincae Sacc. V.,

R. Violae Fuckel. FE. 2687, Roum. 1396, Vize 341, Linh. 195

R. Virgaureae Thumen, K. 398, Voss, FA. 1072, Ell. 2291.

R. Vossiana Thum. (Cirsium) Mll 1769, FE. 2889

Rhinotrichum

R. canescens Speg. v. speciosulum ~~3805~~. Speg. Balansa 3805.

R. chrysospermum (Alnus) V.,

R. Curtisi Berk. Ell. 824,

R. griseum (Rubus) V.,

R. corticioides Cke Rav. 575.

R. lanosum Cooke Vize 77,

R. macrosporum Farlow, Farlow,

R. ramosissimum B. et C. Rav. 576, Ell. 825,

R. repens Preuss. FE 1962, V.,

R. cervinus Cke Ellis 658,

Roesleria

R. pallida Pers. V., Roum. 1248, (nunc ad Discomycetes)

Rhinocladium

coprogenum M. et S. Marshall

Sarcinella

S. heterospora Berk. (Arundo, Ligustrum) V., FE. 2684,

Sarcopodium

S. avenaceum Fr. (Secalis) MU. 1276,

Scolicotrichum

S. bulbigerum Fuck. (Poterium) MU. 983, T.,

S. deustum Fckl. (Lathyrus) Sydow,

S. graminis Fuck. K. 395, Winter, V., Ell., Briard.

S. ochraceum Fckl. (Phyteuma) MU. 377, T.,
S. Cragini Ell. et Sacc. Scoriomyces Ell.

Sepedonium

S. cervinum Cda (Peziza) Niessl, HM. 672, V.,
S. albo-luteolum Marchal.

S. chrysospermum Link. (Boletus, Agaricus) Vize 252, V., Therry, Lb,
Ell. 974 S. 1210, 1211 Trel.

S. anceps Sacc. V.,

S. flavidum S. et Ell. Ell.
S. graminis Fuck. — Ell. 1988., Ell. 975 — Erik. 186 a, b.

S. mycophilum Lk. (Boletus) MU. 493, V.,
S. maculicola E. et K. — Ell. 1989.

S. osteophilum Bon. MV. 366, V.,

S. spinosum Sacc. Morth.,

S. roseum (Agaricus) V.,
S. thecosporum Marchal.

Septocylindrium

S. Bonordenii Sacc. (Galanthus) V., Therry,

S. aromaticum (Acorus) Therry.

S. dissiliens Duby (Vitis) F.E. 1874, Bagnis, V.,

S. caricinum Sacc. V.,

S. Magnusianum Sacc. (Trientalis) Magnus,

S. muscorum Sacc. V.,

S. olivascens Thum. (Eleagnus) M.U. 1570, T.,

S. platense Speg. (Calonyction) Speg. d. Org. 47,

S. sambucinum V.,

S. virens Sacc. (Evonymus) V., Therry,

Septonema

S. atrum Sacc. (Salix) V.,

S. bisporioides Sacc. (Quercus) V., Lib. 589

S. concentricum B. et Br. C. 167,

S. elongatispora Preuss. Vize 319,

S. Hormiscium Sacc. (Quercus) V.,

S. obscurum B. et Br. V.,

S. rude Sacc. (Pyrus) V.,

S. spilomeum Berk, Ellis 353,

S. secedens Cda Auersv.,

Septosporium

S. curvatum Rabh. (Robinia) MU. 1770. ~~Rav. 617~~, T., Linh. 396
S. fuliginosum Ell. 965
S. praelongum Sacc. Ellis 129, Rav. 617,

S. velutinum C. et E. Ellis 128,

Sirodesmium

S. granulosum DNtrs. Bagnis, V.,

Spegazzinia

S. ornata Sacc. (Secale) V.,

Speira

S. minor Sacc. (Robinia, Quercus) V.,
S. punctulata C. et E. f. latebrosa Bizz. V.
S. toruloides Cda (Plur. matr.) V., Therry,

Sphacelia

S. ambiens Sacc. (Carex) MU. 1575, Therry,

S. Paspali Fr., Ellis 538, Rav. 565,
S. segetum Lev. MU. 2082
S. typhina (Triticum) V., Therry,

Sphaceloma

S. ampelinum De By, T.,

Sphaeridium

S. citrinum Sacc. (Ulmus) V.,
S. candidum Lb.,
S. miniatum S. et Sp. (Ulmus) V.,
S. vitellinum Tres. D. 783 Marchal;

Spicaria

S. elegans Host. (Plur. matr.) V.,
S. arachnoidea Th. et Sacc. Lyon.
S. griseola Sacc. (Rhus) V.,
S. verticillata (Corda) — Brun.

Sporendonema
S. myophilum Peck

Sporidesmium

S. Amygdalearum Pass. — M.U. 1885, 474, T.,

S. atropurpureum B. et C. Rav. 267,

S. atrum Grev. (Jungus) V.,

S. aurantiacum B. et C. Ell. 356,

S. capsularum Th. (Catalpa) M.U. 791, Ell. 637, Rav. 559,

S. cellulosum Cda (Plur. matr.) V.,

S. Cladosporii Cda (Populus) M.U. 96, T.,

S. claviforme (Ficus) V.,

S. compactum Farlow,

S. compositum Berk. et C. Ellis 354,
S. concinnum Berk. Ell. 764, Rav. 560,

S. conglobatum Ellis Ellis.

S. coronatum Fckl. (Philadelphus) Fckl. sen. 2693,
S. culmigenum Cke Rav. 561, (Sorghum)
S. echinulatum V.
S. ellipticum Cke (Magnolia) Rav. 562,
S. elongatum (Vitis) V.,
S. fumago Cke Rav. 563 564,
S. fumosum E. et E. ---- Ell. 2682.
S. helicosporum Sacc. (Quercus) Fl. 2472 H., Mll. 792 H, V.,

S. glomerulosum S. et Sp. (Juniperus) V.,

S. hysterioideum C. et E. Ell. 122,

S. irregulare Cke (Eupatorium) Rav. 158,

S. larvatum C. et E. Ellis 355,

S. leprarium B. et Br. C. 651, Vize 24,
S. Maclurae Thum. Mll. 2074,
S. punctiphyllum Cke (Magnolia) Ell. 636, Rav. 159,
S. marianum Dem. Wint. 861.
S. pyriforme (Sambucus) V.,

S. rude Ell. (Magnolia) Mll. 495, V., Ell. 763

S. scutellare (Juniperus, Fagus)
S. septorioides Wint. 862.
S. sphaeriforme Cke Rav. 161,

S. spiraeicolum Cke (Spiraea) Rav. 157,

S. strumorum Cke (Quercus) Rav. 336,

S. sycinum Thum (Ficus) T.,

S. velutinum Cke (Persea) Rav. 162, Ell. 2193.
S. tumulosum – V. –
S. Therryanum R. S. (Ailanthus) Therry,
S. trigonellum Sacc. Lb., – Lib. 239 –
S. viticolum V.,

Sporocybe

S. alternata B. Vize 243,

S. brassicaecola B. et Br. C. 165,
S. Berlesiana S. R. Lib 180 (A-C) –
S. byssoides Bon. (Plur. matr.) Vize 240, V., Rav. 620, Lb.
Lib. 180 (B) – V –
S. graminella (Bromus) V.,
S. eumorpha Sacc. V.
S. minima (Populus) V.,

S. Persicae Schw. Rav. 287, Mll. 687, Ell. 44, T.,

S. Phillipsii B. C. 166,

S. Robiniae Fr. V.,

S. tessulata Sacc. (Dianthus) V.,

Sporodum

S. conoploides Cda (Gramina) C. 446, F.A. 1094, Schroeter, Vize 69, V.,
Malbr.,

Sporochisma

S. mirabile Berk. et Br. (Pluv. matr.) V., Winter, Plowr., HM. 762,
S. insigne B. R. – Rousseau 36 –

Sporotrichum

S. aeruginosum Schw. Ell. 554,
S. anceps Ell.
S. aureum V., Gallia;
S. Cerealis (Thum) Sacc. Lb., Roum. 1445, Mll. 1967, Lb.,
S. calcigena V.,
S. crispulum Sacc. et Malb. Lb.,
S. densum Lk. T.,
S. chartarum (P) Sacc. = V. –
S. chlorinum Lk. (Quercus) V.,
S. fallax ~~Ell~~ L. 6. 187 –
S. fungorum Malbranche
S. fuscum (Pluv. matr.) V., Lb.,
S. fuscoalbum Lk. Mll. 1968,
S. geochroum Desm. Magnus, V., Therry, Lb.,
S. grisellum Sacc. (Ulex) V.,
S. flavicans Fr. (Quercus) V.,! Lb,
S. incrustans Sacc. (Hedera) V.,
S. malagense Thum. (Vitis) T., Mll. 1173,
S. merdarium Link. Letendr.
S. murinum (Fistulina) V.,
S. nigricans S. (Carpinus) V. Therry, Roum. 1363, – Bommer –

S. olivaceum Lk. (Arundo) V.,
S. olivatrum S. V., Lb., – V. –
S. osteophilum V.,
S. peribebuyense Speg. Balansa 2749.
S. polysporum Lk. (Picea) FA. 1172, Magnus,
S. pulviniforme Thum. Roum. 1444, MU. 2078, Lb.,
S. resinae Fr. C. 643,
S. splenicum V.
S. roseum Lk. Niessl, Magnag, V., Therry, – Lib. 706 – MU. 2187 –
S. sphaericum Sacc. (Zea) Ell. – Ell. 968 (Tricon. sph.)
S. sulphureum Grev. (Quercus) Lk., MU. 986, C. 537, – Roum. 1249, Vize 345,
S. scotophilum Lk. Lb.
S. tabacinum (Lib.) 648 (Tricosp. tab.)
S. torulosum Bon. (Quercus) V.,
S. tortuosum Sacc. et Th. Therry,
S. vellereum S. et S. V.,

S. virescens Link (Pyrus) V.,

Stachybotrys

S. atra Cda (Quercus) V., Vize 350,

S. alternans Bon. FE. 2469, MU. 293, Winter, Ellis 547, V., Mall
S. papyrorum Sacc. Therry – Moller
S. lobulata Berk. MU. 1877, V., – MU. 2186 – Ellis 3752 –
S. subsimplex Cke Rav. 775

Stachylium

S. bicolor Link (Hoga) V.,

S. fuscum C. et Ell. Ell.

S. thelenum Sacc. V.,

Steirochaete

S. Malvacearum Magnus,

Stemphylium

S. asperulum Sacc. V.,

S. aterrimum Berk. et C. (Smilax) Mll. 582, T., Ell. 53,

S. Bolleanum Thum. (Ficus) Mll. 1274, T.,

S. bulbotrichum Cda (Plur. matr.) V.,

S. botryosorum Wallr. FE. 2466, Roum. 396, V., Roum. 1230.

S. consors Thum. (Gynerium) Mll. 1172,

S. echinulatum Speg. V.,

S. ericoctonum A. Br. FE. 2782

S. instipitatum Preuss. (Cucurbita, Quercus) V.,

S. inflatum Sacc. (Rhamnus) V.,

S. Lupini Thum. Mll 1171, Magnus, T., V.,

S. macrosporoideum Sacc. (Quercus) V., Magnag.

S. polymorphum Cda (Crotolaria) Mll. 1374,

S. polytrichum Cke Rav. 611, 610 (Mystrosp.)

S. praelongum C.,

S. pyriforme Sacc. V.,

S. trichellum Arc. et Sacc. (Evonymus) E.C.J. 698,

Sterigmatocystis

S. candida Sacc. V.,

S. dubia Sacc. V.,

S. italica Sacc. V.,

Stigmella

S. dryina Sacc. (Quercus) M.A. 786, Roum. 427, Niessl, T., V.,
S. montellica Sacc. (Salvia) V.,
S. Platani Fuck. M.A. 889, V., Ell. 1224

S. Visianica Sacc. (Platanus) V., Ell. 1386.
Stigmina
Thermopsis Haskn. Ell. 1652

Stilbum

S. aurantio-cinnabarinum Speg. Balansa 2797.
S. candidum Fckl. Fuckl. ren. 2694,
S. corynoides E. et E. — Ell. 2132.
S. erythrocephalum Ditm. Niessl, Ell. 359, Magnag., V., Roum.
M. Rousseau –

S. fimetarium B. et Br. Winter,

S. herbarum Rabenh. (Eryngium) H.M. 763,

S. lejopus Ehrbg. F.A. 991, 1184,

S. mycophilum Pers. V.,

S. parvulum C. et E. Ell. 358,

S. rigidum (Populus) V.,

S. Rhoidis B. et C. – Ell. 41,

S. sanguineum Bon. (Vitis, Delphinium) V.,
S. sebaceum E. et E. – Ell. 2196.
S. tomentosum Schrad. (Cribraria) Niessl, Vize 354,

S. vulgare V. (non) Vide Sporocybe eumorpha

Streptothrix

S. atra Berk. et Curt. (Quercus) Mll. 86, Ell. 131, Jarlow, T.,

Stysanus

S. medius Sacc. V.,
S. albo-rosellus Des. West. 1200
S. microsporus Sacc. (Robinia, Populus) MV. 1068, Thery, V.,

S. parasiticus Desm. (Pyrus) Briard. Roum. 690, – Roum. 845 (Sph. pungens Wyl.)

S. Stemonitis Cda V., Roum. 1373.,

S. Vermicae Pass. FE. 2268 St.,

S. Strumella
S. coryneoides Sacc et Wint Ell. 1653
S. olivata Sacc. Lib. 530
S. tuberculosa Sacc. Gresch.

Tetraploa

T. aristata (Festuca) V.,

T. Ellisii Cke (Zea) Ell. 357.,

Titaea

T. Clarkei E. et E. New Field; ex herb. Ell.

31

Torula

T. asperula Magnag.

T. abbreviata Cda. (Pinus) Plowr., FE. 2063,

T. antennata Pers. (Fraxinus, Olea) V., Magnag., Lb., Therry, Lib. 30

T. antiqua Cda V.,

T. aurea Lk. V.,

T. Bromeliae Thm. T.,

T. binale C. et E. Ell. 36, Rav. 558,

T. candida Wallr. (Rubus, Polyporus) V.,

T. candidula Sacc. (Acer) V., - Mallr. "

T. Caraganae Thum. Mll. 1563,

T. carneola Sacc. V.

T. carpinicola V.,

T. Casei Cda. H. M. 674, V.,

T. caricina Schroeter,

T. Centaurii Fuckel. FE. 2775.

T. chartarum Cda. Mll. 371, Vize 318, - D.

T. conglutinata Corda Lb.,

T. chrysosperma Cda FA. 1171,
T. cuboidea S. et E. (Vosp.) Ell.,
T. diversa Cke. (Agave) Rav. 283,
T. dissiliens Duby. FE. 2878.
T. donacina Thum. MU. 887,

T. Epilobii Cda. MU. 290, T.,

T. expansa Pers. Roum. 314, V., Ell. 2184.
T. fuliginosa Wallr. Bresad. 22.
T. Fumaginis V.,
T. Fusidium Thm. (Encephalartus) MU. 1381,
T. fructigena Pers. Link. 93.
T. glauca (Quercus) V.,

T. Graminis Desm. Vize 22, - Lib. 392 -

T. Graminum Link. C. 629,
T. grandiuscula S. M. Marchal
T. hyalinula Sacc. (Vosp.) V., Ell.,
T. heterospora West. 1092.
T. insularis Thum. (Quercus) MU. 1760,
T. hysterioides Corda Vize 320,
T. herbarum Link. (Plur. matr.) Rav. 164, Ell. 352, Vize 23, C. 630, V., Lb., Alger.
T. Lechleriana Sacc. (Myrcia) V.,

T. maculans Cke. (Yucca) Ell. 635, Rav. 284,

T. monilioides Cda V., Briard. Ludwig.

T. microsora Thum. (Amsonia) MU. 1475,

T. Oleae Cast. MU. 2273.
T. murorum Cda Auersvald,
T. opaca Cke. Ell. 759.
T. perpusilla Sacc. (Pur. matr.) V., MV. 1056, Marchal.
T. ovalispora Berk. Ell. 760,
T. Plantaginis Cda Niessl, T., V.,

T. protea Sacc. (Arundo) V.,
proxinella Malbr. –
T. pulveracea Cda (Acer) Plowr., Vize 117, C. 334,

T. Rhododendri Kze Speg. d. It. 114, Niessl, V., Therry,

T. rhizophila Cda (Graminae) T., MU. 191, FA. 1088, HM. 782, Wint.
Wert. 999, 1197 –
T. rhodella Sacc. Therry,
T. rhodella Sacc. * truncatula (Rosp.) Malbr.,
T. rosea (Populus) V., – Lib. 705 –

T. rosella Sacc. V.,
T. roseo-carneola Grove. Birmingham.
T. roseo-flava (Musa) V.,

T. ruberrima Sacc. V., Trabut ?

T. sarcinella Sacc. V.,
T. Sporendonema B. et Br. Roum. 863,
T. stemphylioides (Alnus, Pyrus) V.,

T. stilbospora Cda. (Salix) MU. 1180, Vize 116, T.,

T. subcarnea Sacc. V.,

T. tubercularia Sturm. V.,

T. Uredinis Lk. T., V.,

T. verticillioides Sacc. V.,
T. vermicularis Cda (Salix) H. M. 783,
T. virescens Sacc. (Vitis, Pyrus) V.,

T. vinosella Sacc. V.,

T. Vitis V.,

T. Winteri Sacc. (Fraxinus) V.,

Trichoderma

T. viride Fr. (Pluv. matr.) C. 338, Magnag., V., Therry Trel;
T. selenioides Sacc. et Paol. Myc. Malac. Trichosporium { T. nigricans Sacc. Bonm. et Rouss. 13
T. chartaceum (Pers.) Sacc. { T. olivastrum Sacc. — V.

Tricholeconium

T. fuscum Cda (Acer) V., Briard.
T. fulvum (Salvia) V.,

Trichotecium

T. candidum Wallr. (Hedera) V.,
T. griseum Cke Rav. 580 (Panicum)
T. roseum Fr. (Pluv. matr.) Mll. 95, 1088, F. A. 1183, Ell. 419, Vize 80, C. 343,
Trel. Bagnis Roum. 104, 440, 530 V., Therry, Lb., Rav. 579, M. U. 2188 Lib. 78,
T. viride Kl. 1439. Rowell. 34. Kl. 439. Ell. 419 (b). Rom. Vize 340.

Trimmatostroma

T. americana Thm. (Salix) Mll. 793,

T. Salicis Cda. F. A. 1170, E. C. I. 44, Niessl, Winter, Bagnis,

Trichocladium

T. asperum Harz. V.

Tropospórium

T. album Harkn. Calif.

Trinacrium

T. subtile (Buxus) V.,

T. torulosum Sacc. et Malbr. D.

Triposporium

T. elegans Cda (Quercus) Niessl, V., Therry. – Wert. 1000 –

T. Juglandis Thum. MU. 2068.

T. Sarcinula ? (Quercus) V., T. strepsiceras Therry, Rel. W.

T. Ravenelii (Farlow) Rav. 778. EU. 1226

Tubercularia

T. Acaciae Fr. T.,

T. Aceris Op. MU. 1197, T., V.,

T. Aesculi Op. Roum. 435, T., V., Lb.,

T. Ailanthi Cke. Rav. 288, T., V.,

T. Arechavaletae Speg. Balansa.

T. Berberidis Thm. MU. 696, T., V.,

T. Brassicae Lb., – Lib. 173 –

T. carpigena Cda (Aesculus) Roum. 53,

T. ciliata Ditm. (Carpinus) Letendre,

T. confluens Pers. (Sophora) Roum. 255, 56, Magnay. H.M. 778, L.

T. coryneoidea S. et W. D. 1 –

T. dryophila Pass. (Quercus) MU. 580 It.,

T. Erigerontis V.,

T. Evonymi Roum. 55,
T. expallens Fr. West. 396 –
T. granulata Pers. (Plur. matr.) Plowr., MV. 565, V.,
T. leptosperma Speg. West. 395 Bal. 4101.
T. lichenicola V.,

T. Mezerei V.,
T. minor Link. Lib. 125 – West. 394 – Lib. 1722.
T. mutabilis Lk. (Morus) Rav. 400, – West. 1191 –

T. Negundinis Op. T., V.,

T. nigricans Fr. (Plur. matr.) M.U. 1486, Therry, T., V., Vize 353, Lb.,
T. Pinastri Magnus, – Lib. 296 –
T. persicina Ditm. Ell. 279 – MU. 2281.
T. Pruni Schum. FA. 1067, T., V.,

T. pusilla Roum. (Plur. matr.) V., Roum. 254,

T. Sambuci Cda. MU. 798, V., T., Lb.,

T. sarmentorum Fr. (Vitis, Menispermum, Hed.) MU. 1196, T., V., Roum.
T. Thuyae V.,

T. versicolor Sacc. (Buxus) MV. 564, V.,

T., Volutella Fr. (Cornus) T., Lb.,

T. vulgaris Pers. (Plur. matr.) Vize 72, H.M. 777, Roum. 273, MU. 480, FA. 1297, C. 340, T., V., Lb., – Lib. 101, 442, 99 – Lib. 1497.

34

Tuberculina

T. Arechavaletae Speg. Balansa 3728.
T. persicina Ditm. (Plur. matr.) Ell. 279, MU. 1764, F.E. 1984, Niessl, M.V. 368, Schroeter, V., Erik. 266.
T. vinosa Sacc. (Tussilago) MV. 1089,
U. Cordae S. et B. V. Uncigera

Verticillium

V. albo-carneum (Robinia) V.,

V. apicale B. et Br. V.,
V. botryoides Ell.
V. candidulum Sacc. (Rosa) V., – Lib. 539 –

V. candidum V., Let., f. Solani

V. Buxi Sacc. T., C., Magnag., MU. 1179, C. 344, Roum. 384, 528, Lb. V.,
V. Candelabrum Bon. (Laurus) F.E. 2148 Tt., V., Lb. Therry,

V. Compactiusculum Sacc. V., Therry,

V. capitatum (Carpinus) V.,
V. Denhiesd. [illegible] Lib. 464, 551, 463 –
V. Epimyces B. et Br. (Pyrus) V.,

V. glaucum Bon. (Fagus) V.,

V. lateritium Rabh. (Aesculus) V., Ell., Therry, Let., – Lib. 482, 506, 181 –
V. [illegible]
V. monilioides Sacc. (Robinia) V.,

V. nanum B. et Br. (Ailanthus) Letendre, Ell.,

V. ochraceum Sacc. V.,

V. pyramidale Bon. (Lilium) V., Ell.,

V. sphaeroideum Sacc. (Quercus) V.,
V. sporotrichoides Sacc. — (Panizz.),
V. stilboideum Sacc. V.,
V. strictum M. et S. Marchal.
V. subcapitatum Sacc. (Fraxinus) V.,

V. sulfurellum Sacc. (Quercus) V.,
V. trichella Lib. 595 405 — Lège Reine —
V. Vizei B. et Br. Vize 247, Vize,

Virgaria

V. indivisa Sacc. (Quercus) V., Ell.
V. globigera S. et Ell. (Magnolia) Ell.

Volutella

V. atra Sacc. (Plur. matr.) V., Magnag.,

V. Buxi Berk. Roum. 279 C. 160, V., Ell. 810, Mal. f. Buxi, Lb.,
V. coffeosporina Ro. S. Bruxelles 21
V. comata Ell. Ell. 811 (Robinia)
V. ciliata Fr. (Cucurb., Gleditschia) Therry, V., — Lib. 287 — Briard —
V. diaphana Ell. Ell. 812,
V. flexuosa C. et E. — Ell. 2197.
V. gilva Pers. (Plur. matr.) Roum. 766, Schroeter, V., Therry, — Wert. 1196 —
V. Festucae Lib. 286 —
V. hysteroides Sacc. (Antirrhinum) V.,

V. instipitata (Cucurbita) V.,
V. nivea Lib. 387 — Ell. 2198.
V. quercina ~~Cat.~~ En Schw.
V. setosa B. C. 159, Alger.

V. stipitata Cda Niessl,

V. vagabunda Sacc. (Omphalodes) V.,

Zygodesmus

Z. arachnoideum Sacc. V.,
Z. atroruber Pk. Ell. 1390.
Z. byssicolum V.,

Z. bicolor C. et E. (Cupressus) Ell. 420,

Z. chlorochaites Ell. (Zea) Ell. 423,

Z. fulvus Sacc. (Primula) V., Lb.,

Z. fuscus Cda (Plur. matr.) V., Lb.

Z. laevisporus Cke (Magnolia) Rav. 58,

Z. nodosus Pr. V.,
Z. ochraceus Cooke,
Z. olivascens B. et C. Ell. 422, Lb.,
Z. oscheoides Mont. D.
Z. pannosus B. et Curt. (Magnolia) Rav. 57, 577, – Ell. 976 – MU. 2275.
Z. pallens (Glumacearum) Lb.,
Z. rubiginosus Pk. Ell. 421,
Z. rudis Ell. Ell. 829,
Z. tabacinus V.,

Z. violaceo-fuscus Sacc. (Quercus) V.,

Zygosporium

oscheoides Mont. Ell. 1651
fuscus – V. – Lib. 186 –

Mycelia sterilia

A.

Anthina

A. dichotoma Roth. V.,
A. exilis Sacc. Malbr.,
A. flammea V., Roum.
A. purpurea Fr. Kl. 270.
A. penicillata Fr. V.,
A. umbrina Fr. M.U. 2274.

Ectostroma

E. Lauri Fr. Roum. 199, T.,
E. Liriodendri Fr. Roum. 299, MU. 196, T., West. 480 - Roum.
E. Sedi Fr. Roum. 198,
E. Tiliae Rabh. Magnag.

Himantia

{ Hypha
H. argentea Pers. ~~460~~ Kl. 460

H. candida Pers. (Vitis, Salix) V., Lb.,
H. helvola Pers. (Populus) V.,
H. sedi Fr. West. 1243
H. subcorticalis Pas. (et var.) Panigg.

Ozonium

O. Aluta Lk. V.,
O. auricomum Link. V., Magnag. Lb., Therry. Roum. 899.
Lib. 88
O. croceum Pers. (Robinia) MV. 1257, 1
O. candidum Mart. Roum. 1499
O. ferruginosum (Polyporus) V.,
O. fulvum Fr. V.,

Ozonium

O. lignorum Fic. (Quercus)

O. nyctomyces (Populus) V.,

O. membranaceum V.,

O. parietinum Lk. MU. 1199, 300, V., Ell. 832,

O. petraeum! Roum. 697,

O. romanum Thm. MU. 197 H.,

O. rupestre Lk. MU. 198, T.,

O. violaceum Pers. V.,

Racodium

R. Aluta Pers. — Roum. 97.

R. cellare Fr. — C. 644, Roum. 599, Lb., — West. 195 —
R. rupestre Pers. Magnus
R. papyraceum Lk. — Roum. 156.
R. secalinum Sacc. ?
R. Therryanum Thum. (Picea) MU. 1697, Therry

Rhizoctonia

R. brassicarum Lib. 240 —
R. Allii Graves. MU. 600.
R. crocorum DC. Therry.
R. Solani Kühn. MU. 1797, FA. 974.
R. bicolor Ell. 977 —
R. Medicaginis DC. Linh. 400
R. Muscorum Fr. Ell. 1266 — Lib. 141

R. violacea Tul. FE. 1965, FE. 2047,

Rhizomorpha

R. aquaeductorum Thm. FA. 1198, Roum. 400, T.,

R. chordalis Ach. MU. 200.

R. discreta Pers. Roum. 799

R. fusca Nessl. Roum. 100, FA. 1097,

R. subterranea Pers. FE. 1838, Roum. 798, V.,

R. putealis Pers. Roum. 697

R. Sambuci Chev. Roum. 197. – West. 181 –

R. scandens Pers. V., Sac. Myc. Malac.

R. subterranea Pers. West. 1255 – Kl. 300.

R. subcorticalis Pers. T., Roum. 399, 500. – V., Ell. 833, Lb., MU. 2299 Kl. 299.

R. trichophora Desm. West. 549 West. 1254 –

S. Alismatis Malr. ? – Sclerotium

S. anthodiophilum Rabh. (Aster) FE. 2461,

S. bullatum Dec. West. 732 –

S. Cepparum Fr. V.,

S. botalinum Fr. West. 279 –

S. Convallariae Lib. Roum. 682, MU. 1597,

S. Cepae Lib. Therry, Linh. 200 – Roum – Lib. 238

S. complanatum Tode (Fraxinus, Acer, Populus) MU. 997, Voss, T., Lb., Roum. 1398, Kl. 387 et 428.

S. Clavus DC. (Gramin.) MU. 998, 1798, Schroeter, FA. 1087, Bagnis, Winter, Auerswald, Voss, Spey. dec. Arg. 49, V., Roum. 1397, Ell. 834, MU. 2200 – West. 1256 – – Lib. 142

S. compactum West. 1257 – Lib. 34 –

S. Dasystephanae Thum. (Gentiana) MU. 799, Voss,

S. Desmodii Thum. MU. 1098,

S. endochlorum (Pinus) Letendre
S. Eleocharidis Thüm. MU. 2298
S. durum Pers. (Plur. matr.) Roum. 797, 196 MV. 1230, MU 1900, Therry, V., Malbr., – West. 483 + 733 – Gallia – Lib. 35 –
S. eurotioides Lib. 138 –
S. entogenum West. 827 –
S. echinatum Fuck. (Vitis) MU. 1099, T.,
S. erysiphoides Speg. Balansa 3820
S. floccipendulum Fr. Roum. 1399,
S. fulvum Fr. (Gramin.) MU. 1899. Lb., Roum. 1400 – Rel. West.
S. flaviduna D.
S. fructigenum (Aesculus) V.,
S. fibrillosus Lib. 139 –
S. graminum Dmz. V.,
S. herbarum Fr. ~~430~~ Kl. 430.
S. hysterioides Corda Malbr.,
S. inclusum Knz. (Acer. Populus) MU 599, T.

S. inconspicuum Lib. (Allium) Roum. 681,
S. Iridis Thum. Roum. 1500, Lb.,
S. lejodermum Rob. (Convolvulus) V., – West. 1386 –
S. liliacearum West. 826 –
S. microspicum (Carpinus) V.,
S. maculare Fr. West. 545 –
S. minutum Desm. (Hyacinthus) Roum. 398, Therry,
S. muscorum Pers. Therry,
S. mycetospora Nees Kl. 425.
S. Napelli Thm. T.,
S. Mycetospora Lib. 334 –
S. nigricans (Tul.) (Carex) Therry, V.,

S. nervale Fr. (Acer) Mll. 1198, T.,

S. Oryzae Catt. FE. 2460, ECF. 700.
S. populinum Desm. West. 77 –
S. Pustula DC. (Quercus) Magnag., V., Lb, Therry, – West. 1258 –
S. pezizaeforme Lib. 140
S. pyrinum Nees. West. 735 –
S. rhizodes Awd. (Poa) FA. 1096, Mll. 199, Winter, Kl. 82.
S. punctum Lib. West. 659 – Lib. 37 –
S. roseum Kneiff. (Scirpus) Roum. 499, Kl. 386.

S. Semen Tode (Vitis) V., Mll. 698, Kl. 426.

S. scirpicolum Speg. (Heleocharis) Speg. dec. Arg. 50,
S. sphaeriaeforme Lib. West. 547 –
S. speireum Fr. (Bupleurum) K. 300,
S. strobilinum Fr. Lb.
S. sulcatum Rel. Westend.
S. quercinum Pers. Roum. 99,
S. udum Fr. Lb.,
S. umbilicatum Kl. Kl. 531.
S. varium Pers. (Asparagus) T., Roum. 848, – West. 182 – Kl. 427.
S. vesicarium Let.
S. violaceum Cda T.,

S. vulgatum Fr. (Plur. matr.) Plur. matr. 2700, V.,

Xylostroma

X. corium Rabh. V., – Roum –

(S. Tulipae Lib. 36 –)
S. Tectum { Lib. 335 – Kl. 429 }

Fungi amicelici

Bacillus

B. anthracis Cohn M.U. 1699, Roum. 500, Linhart. 201

B. subtilis Cohn MU. 1200.
B. Tuberculosis (Koch) ✕ Schröt. 205.
B. Amylobacter Trégh. MU. 1800

Bacterium

B. acidi lactici Zopf Linhart. 101
B. Aceti Thum. MU. 1599, V., V
B. luteum Trel. Trel.
B. aurantiacum (Cohn?) Trelease
B. candidum Trel. id.
B. incarnatum Trel. id.

B. Thermo Ehrbg. MU. 1000.
roseo-persicina Cohn — V. Clathrocystis

Coccospora

C. aurantiaca Wallr. V., Vide pag. 374

C. xylogena Sacc. (Populus) V., Vide pag. 374
dichotoma Cohn. Trel. Cladothrix Gasper.

Crenothrix

C. polyspora Cohn. MU. 1600.

Leuconostoc.

mesenteroides Van Tiegh. M.U. 2300.

Micrococcus

M. aurantiacus Cohn MU. 1700
M. candidum Cohn. f. ovi gallinacei V.,
M. luteus Cohn (Solanum) MU. 1600,

M. prodigiosus Cohn. MU. Schröt. ~~1-3~~ Schlas. 23.

Rosenia

R. Bombycis Cohn MU. 1799, 1300, V.,

Saccharomyces

S. coprogenus Sacc. V.,
S. apiculatus Rees. T.,
S. Cerevisiae Meyen. FE 1999, Mll. 800, FA. 1098, T.,
S. ellipsoideus Rees FE. 2000 Roum. 1229, Lich. 301
S. Lycopersici Thm. T.,
S. Mycoderma Rees Mll 1898, FA. 1300, V.,
S. Pasteurianus Rees. FA. 1099, 1199, T.,
S. ruber V.,
S. sphaericus Sacc. Mll. 900, V.,
S. vini Roum. 1299

Erineum

E. acerinum Fr. K. 3, V., West. 46.
E. Aucupariae Lib. 84
E. alneum Pers. Magnag. V., Kl. 389.
E. Alni Lasch. ~~598~~ Kl. 598.
E. aureum Pers.
E. dryinum Schlect. (Hex, Robinia) V.,
E. betulinum Schum. West. 1292. Kl. 395.
E. fagineum V., West. 1192. Lib. 189 — Kl. 596.
E. clandestinum Lib. 396 & Kl. 397.
E. ilicinum DC. Roum. 699, Magnag. V., Kl. 394.
E. juglandis Schleich. K. 7, Roum. 700, V.,
E. nervale Kunze Kl. 392.
E. nervisequum Kz. V., West. 1396. — Lib 85 — Kl. 595.
E. nervophilum Lasch. Kl. 391.

E. Padi Lib. 290 — Kl. 398.
E. populinum Pers. K. 1, V., — West. 1395 — Kl. 399.
E. padinum Duv. West. 998 —
E. platanoideum Fr. — Kl. 594
E. Pseudoplatanus K. V., Kl. 396.
E. poterii Bleq. West. 1193 —
E. purpurascens Gartn. K. 2. b. (Acer) — West. 769 — Lib. 289
E. punctiforme Lib. 191
E. pyrinum Fr. Roum. 698, K. 8, — West. 589 —
E. quercinum Kunze — Kl. 393.
E. Rhamni Pers. Kl. 400.
E. Ribis Lasch. — Kl. 597.
E. roseum (Alnus) V., — West. 694 —

E. Sorbi (Prunus) V.,
E. roseum Lib. 190 Kl. 390.
E. Rubi V., — West. 590 — Kl. 599

E. Salviae V.,

E. quercinum Cda. V.,

E. tiliaceum Pers. Roum. 300. Gandog. 941, V., — West. 236 —

E. ulmarium V.,

E. Vitis Fr. K. 4, Gandog. 766, V., — West. 194 — Kl. 500.

Sarcina

S. Morrhuae Farlow — Alger (Trabud)

Sphaeropsideae

Actinonema

A. Crataegi Fr. MU. 1487. 1891. Roum. 322, T., Roum. 1423, V.
a. hirsutum. Speg. Bal. 40 55.
~~A. Gastonij Sacc. Benaimer 2.~~
A. Mali Dmz. V.,
a. Padi Lb. 60
A. Robergei Desm. West. 150
A. Rosae Fr. FA. 1194, C. 417, MU. 89~~6~~, 1388, T., Winter,
FS. 2895 – Lib. 533 – Linhart. 494 – Libert 61 Bal. 3588.
A. Rubi Fuck. Kl. 38 5, Eriks. 195 b. MU. 1785.
A. Gastonij Sacc. (Musa) Brunaud Actinomma Vide Hyphomyc.

Actinothyrium

A. Graminis Kze. Kl. 556. Voss, Auersv., V., Lb., – West. 222 – Lb. 165
~~A. [illegible]~~
Scortechini Sacc et Berl. – Actinothecium (Logan)

Ascochyta

A. Aceris Lib.
A. althaeina Sacc. Lib. 1727 b
A. ampelina Sacc. V.,
A. anethicola Sacc. Malbr.,
A. Arnicae Fuckl. Ren. 2698,
A. Aristolochiae Sacc. V.,
A. Armoraciae Fckl. C. 32, Voss. FA. 1078, Plowr., Vize 344,
A. Astrantiae Roum. 33.
A. Aucubae Sacc. Briard. 5
A. bacteriiformis Pass. (Populus)
a. Balansae Speg. 3462.
a. Bignoniae (Schr.) Roum. 841 (Sph. Sacculus Sch.)
A. Buxi Sacc. V.,
A. bombycina Penz. et Sacc. Penz. Mortola.

436

E. Padi Lib. 290 — Kl. 398.

E. populinum Pers. K. 1, V., — Westd. 1395 — Kl. 399.

E. pezizum Duv. Westd. 998 —
E. platanoideum Fr. Kl. 594

E. Pseudoplatanus K. V., Kl. 396.

E. poterii Rbg. Westd. 1193 —

E. purpurascens Gartn. K. 2. 6. (Acer) — Westd. 769 — Lib. 289

E. punctiforme Lib. 191

E. pyrinum Fr. — Roum. 698, K. 8, — Westd. 589 —
E. quercinum Persoz — Kl. 393.

E. Rhamni Pers. Kl. 400.
E. Ribis Lasch. — Kl. 597.

E. roseum (Alnus) V., — Westd. 694 —

E. Sorbi (Prunus) V.,

E. roseum Lib. 190 Kl. 390.

E. Rubi V., — Westd. 590 — Kl. 599

E. Salviae V.,

E. quercinum Cda. V.,

E. tiliaceum Pers. — Roum. 300. Gandog. 961, V., — Westd. 236 —

E. ulmarium V.,

E. Vitis Fr. K. 4, Gandog. 766, V., — Westd. 194 — Kl. 500.

Sarcina

S. Morluae Farlow — Alger (Trabut)

Sphaeropsideae

Actinonema

A. Crataegi Fr. MU. 1487. 1891. Roum. 322, T., Roum. 1423, V.
a. Kirsutum. Speg. Bal. 40 55.
~~A. Gastonij Sacc. Bernard 2~~
A. Mali Dmz. V.,
a. Padi Lb. 60
A. Robergei Desm. West. 150
A. Rosae Fr. FA. 1194, C. 417, MU. 89, 1388, T., Winter,
FS. 2895 Lib. 533 Linhart. 494 Libert 61 Bal. 3588.
A. Rubi Fuck. Kl. 38 5, Eriks. 195 b. MU. 1785.
A. Gastonij Sacc. (Musa) Brunaud Actinomma Vide Hyphomyc.

Actinothyrium

A. Graminis Kze. Kl. 556. Voss, Auersv., V., Lb., West. 222 Lb. 165
~~A. [illegible]~~
Scortechini Sacc et Berl. — Actinothecium (Logan)

Ascochyta

A. Aceris Lib.
A. althaeina Sacc. Lib. 1727 b
A. ampelina Sacc. V.
A. anethicola Sacc. Malbr.,
A. Arnicae Fuckl. Ren. 2698,
A. Aristolochiae Sacc. V.,
A. Armoraciae Fckl. C. 32, Voss, FA. 1078, Plowr., Vize 344,
A. Astrantiae Roum. 33.
A. Aucubae Sacc. Briard. 5
A. bacteriiformis Pass. (Populus)
a. Balansae Speg. 3462.
A. Bignoniae (Schr.) Roum. 841 (Sph. Sacculus Sch.)
A. Buxi Sacc. V.,
A. bombycina Penz. et Sacc. Penz. Mortola.

A. Berberidis Sacc. V.,

A. canina Sacc. (Scrophulariae) V.,

A. Carthagenensis Sacc. (Manioth)

A. Carpini Sacc. V.,

A. Calystegiae Sacc. V.,

A. Chaerophylli Lasch. Viss.

A. Chelidonii Lib. F., Wagner.

A. Chlorae Sacc. V.,

A. Corni Sacc. V.,

A. Daturae Sacc. V.,
A. densissima Malbr.,
A. Donacina Sacc. V., Marchal.

A. Dulcamarae Lasch. V.,

A. Elaterii Sacc. V.,

A. Emeri Sacc. V.,

A. Erythronii Sacc. V.,

A. Eleagni Sacc. V.,

A. fibricola (Cineraria) V.,

A. Fraganiae Lasch. FA. 1081, T., V.,

A. Garryae Sacc. V.,

A. graminicola Sacc. V., Lit., Lb., Therry, Let. 1697.
A. guaranitica Speg. Bal. 4072.

A. Jenissensis Sibiria,

A. Laburni Sacc. V.,
A. Lactucae Rostr. MU. 2095,
A. Lamiorum Sacc. V.,

A. Leguminum Sacc. Roum. 185, V.,

A. limbalis Sacc. (Buxus) MU. 1391

A. Lonicerae Sacc. V.,
A. Lycii Bommer
A. malvicola fr. V.,

A. Maydis Sacc. V.,

A. Medicaginis Fckl. T.,

A. Nymphaeae Pass. ECI. 748, FE. 2251 It., 1096 It. MU,
A. nebulosa Lib.
A. Ocymi Sacc. V.,
A. Oreodaphnes V.,
A. Orobi Sacc. V.,
A. Oleandri Malbr. 1343

A. Paliuri Sacc. et Sp. V.,
A. Paulownia Sacc. D. 11.
A. phomoides Sacc. (Umbell.) V.,
A. Passiflorae Penz. et Sacc. Penz. Mortola
A. Philadelphi S. et S. V.,
A. Phyllacoroides Malbr.,
A. Pisi Lib. Mll. 589, Niessl, V., Rel. West. – Lib. 59
A. Phaseolorum Sacc. Rel. West.
A. Plantaginis S. et Sp. T.,
A. Plumbaginis Sacc. Syd.
A. Polygoni Rbh. T., Mll. 397,

A. Potentillarum Sacc. V.,

A. Primulae Sacc. V.,

A. Pyricola Sacc. V.,
A. Quercus Sacc. et Sp.
A. Robiniae Roum. 733.

A. Rosarum Lib. FA. 1193, V., T.,

A. Rubi Lasch. Voss, – Lib. 334 –

A. Rumicis Saut. FA. 1276, T.,
Ascochyta salicina Bommer
A. Sambuci Sacc. V., – Roum, –

A. scandens Sacc. (Hedera) V.,

A. Siliquastri Pass. FA. 2447,

A. Socialis Sacc. (Cyperaceae) V.,

A. Sorghi Sacc. V.,

A. Tecomae Sacc. V.,
A. tenerrima Lb, (Lonicerae)
A. Tiliae Lasch. Voss, T.,
A. teretiuscula (Luzula) Lb,
A. Tremulae Thum. MU. 1895

A. Typhae V.,
A. Tweediana P. et S. Penzig Mortola.
A. Ulmi Sacc. V.,

A. Umbelliferarum Lasch. FA. 1277.

A. Unedonis Sacc. V.,
A. ventricosa Penz. et Sacc. Penz. Mortola.
A. Verbasci S. et Sp. V.,

A. vicina Sacc. (rumex) V.,

A. Viburni Lasch. T., F.G. 2036
A. Viciae Lib. 356
A. Violae S. et Sp. V., T.,

A. Vitis V.,
A. volubilis (Polygonum) Therry,
A. Yulan Sacc. V.,

A. Weigeliae Sacc. V.,

A. Wisteriae Roum. 732.
A. lariciola Bres. Bresad. Aposphaeria

Asteroma

A. Aceris Dmz. C. 39,

A. alpina Sacc. (Arctostaphylos) V.,

A. Betulae Desm. T., MU. 488, – West. 168 –

A. Brassicae Chev. Vize 19,

A. Bupleuri Sacc. Letendre,

A. Campanulae DeC. MU. 1097, T.,

A. Capreae Desm. MU. 193, T., Lb,
A. Castaneae Desm. Bresad.
A. Cerasi Rob. Letendre!, Rav. 521, – MU. 2197 –
A. concinum Trab.
A. Corni Desm. Magnag.
A. delicatulum Desm. Rel West.
A. Diospyri Berk. et C. Rav. 319, T., MU. 1282,

A. delicatulum Desm. Roum. 137,

A. Eryngii Sacc. V.,

A. Epilobii Fr. MU. 591, T.,

A. Fraxini DC. MU. 590, T.,

Asteromyzolium
A. imperspicuum Spg. Bol. 4085.
Aschersonia
A. turbinata Berk. Ell. 2172

A. geografica Dmz. (Pyrus) Roum. 393,
A. graminis West. 1051 Ell. 2160.
A. Himanthia Fr. (Umbellif.) Roum. 391, Lb., Rehm. 1000.
A. Liriodendri Cke Rav. 522,
A. Majanthemi V.,
A. Juncaginearum Rob. Malbr., Rel West.
A. Mali Desm. Mll. 897, T., V., West. 267

A. Medusula DM. (Ferulago) Letendre,

A. Mespili Rob. Mll. 689, T., Roum. 1244,

A. obscurum Rob. (Cornus) ECJ. 823, Mll. 1390, Lb.,

A. Orobi verni V.,

A. Paeonia Vent. V., West 1050

A. parmelioides Desm. (Quercus) Mll. 1488, Roum. 867,

A. Phyteumae DC. Mll. 1389,

A. Phytolaccae V.,

A. Pomi V.
A. Polygonati DC. FE. 2693, Rel West.
A. Populi Rob. Mll. 389, T., West 1122
A. Prunellae Purt. West. 169
A. radiatum Juck. (Dentaria) Mll. 1890,
A. radiosum Fr. — Eriks. 195.
A. reticulatum Fr. (Polygon., Eryngium) T., Roum. 38, 820, V., West 636

Index

34 444

A. Robergei Desmz. (Heracleum) Roum. 633,

A. Roumeguerei J. Kunze (Bupleurum) K. 238,

A. Rosae DC. Ell. 536, Roum. 239, 1436, Rav. 520, – Westr. 116 –
A. Salicis Rob. Roum. 1225, – Westr. 928 – Trelease –
A. Saponariae Thum. T.,

A. subradians Fr. (Convallaria) Roum. 373, 1435, MV. 992,
A. tinctoria Cke (Quercus) Rav. 523,
A. tenerrimus Grog. (Centranthus) Roum. 238,

A. Ulmi Desm. Roum. 632, Plowr., – Westr. 720 – MU. 2198 –

A. vagans Desm. (Evonymus, Acer, Coryl.) V., Lb.,

A. venulosum Wallr. (Typha) FE. 1953, HM. 734,

A. Veronicarum Rabh. HM. 739,

A. Vincetoxi Sacc. V.
Berlesiella
B. nigerrima (Blox) Sacc. Ung.

Asteromella

A. ovata Thum. (Menispermum) MU. 1689, It.,

A. vulgaris Thum. (Crataegus) MU. 1892 It., MU. 2092,
Botryodiplodia
35 B. Fraxini (Fr.) Sacc. Ell. 2163.
B. diplocarpa d. et e.

Camarosporium

C. aequivocum (Pass.) Sacc. Algeria
C. arenarium M. Rousseau
C. alpinum (Speg.) Sacc. (Sarothamnus) Speg. d. It. 117,
C. affine Bomm.
C. bastrichum Sacc. (Evonymus)
C. Penzigi Sacc. V.
C. pitium Bresadolles
C. Coronillae Sacc. Therry V. – Lib. 377 – Bommer
C. Calycanthi Bomm.
C. incrustans Sacc. (Cornus) V.,
C. Lycii Sacc. Gresch.

C. Mori Sacc. V., 665

C. nigricans Sacc. V.,
C. nigricans S. Br. Lib. 269 –

C. Raunegueri Sacc. (Rochia, Salicornia) Roum. 20, 514,
C. salicicola P. et Sacc.

C. sarmenticium Sacc. (Fedeia) V., C. Thiae Sacc. et Berg. Lit,
C. sarmentella S. et B. 516.

C. Triacanthi Speg. Speg. d. H. 29, C. Compositarum Cooke & Harkn. Ell. 1623

C. sustigauensis Sacc. (Cappasia) V.,

Centospora

C. Cookei Thum. (Cerasus) Rav. 260, 526, Mk. 1579, Ell. 630,

C. foliicola Lib. (Kalmia, Evonymus) Ell. 631, Rav. 259, V.,

C. glandicola P. et Sacc.

C. phacidioides Grev. (Coccules) Roum. 31, Mk. 575, – H. 2799. D. –
Lib. 582 – Ponz. – Lib. 351

C. quaternatum (Hart) Chaetodiplodia
C. Lauri Grev. V., Howr, C. Lescardiana Bonm –

C. Visci Sollm. F.H. 1058 F.

C. guaranitica Speg. Capnodiastrum
C. paraguayensis Speg. Balansia 1775 37. 45.

Chaetomella

C. brachyspora S. et Sp. (Populus, Catalpa) Mk. 1229, V.,
Sepper.

C. atra Fuck. (Carex) Mk. 1685 Speg. d. H. 59, Roum. 675, V.,

C. guaranitica Speg. Chaetothyrium
Bal. 1908.

C. ampullula Speg. Chaetophoma
C. Catalpa Ck. Bal. 3762, Rav. 235.

C. entricha S. et Berl. Scortellini,

C. Catesbeyi Ck. (Quercus) Rav. 234, Mk. 1192,

C. cycadis Ck (Cycas) Rav. 691,

C. ilicifolia Ck. Rav. 236,

C. Musae Ck Rav. 536,

C. quercifolia Ck. Rav. 233,

C. myriospora Ck (Delphinium) Rav. 537,

C. Sabal Ck Rav. 535,

Catinula

C. turgida Desm. (Corylus) Ell., Roum. 1123, – Sel. 949 – West. 1279 –

35

Fuckel

5		
12	16	
12	16	
12	16	
13		
13		
14	1	
14		
14		
1	15	
1	15	
1	16	
1	16	
1	17	
1	17	
1	17	
1	18	
12	156	
24	300	
98	540	
24	300	
29	359	
29	359	
12	156	
29	359	
23	291	
6	65	
29	359	
33	429	
12	156	

35

446

Cicinobolus

C. Cesatii DeBary (Rhamnus) MV. 516, V.,

C. Oidii Tuckeri Mohl FE. 2215,

C. Humuli Mohl. V.

~~Cordella~~

Coniothyrium

C. abnorme Sacc. (Fagus) V.,

C. atriplicinum Rab. 3192

C. Agaves Dur. et Mntg. MU. 1290,

C. Arthurianum S. et B. Amer. septentr.

C. arundinaceum Dmz. V.,

C. botryosphaeroides Sacc et Br.

C. anserinum Sacc. (Ficus) V.,

C. australe Sacc. Lét, (Tilia)

C. caespitulosum Sacc. (Tamarix) V., Therry,

C. callicarpae Cke Rav. 503,

C. concentricum Sacc. (Yucca) MU. 990, FE. 2456 It., Plowr, Rome, Roum. 409, Rav. 243, V., Lb, Roum., Rel. West.

C. colliculosum (Fr.) (Abies) Roum. 308,

C. convideum Sacc. (Scrophul. Urtica) V.,

C. cruciatum Fckl. (Alnus) V.,

C. conorum Lb.,

C. Diplodiella - Penz.

C. epimyces S. et S. (Polypodium) V.,

C. epiphyllum Cke (Quercus) Rav. 244,

C. eurotioides Sacc. V.,

C. fibrisedum (Abies) V.,

C. foedans Sacc. (Robinia) V., – Briard. 22 –, Sardegna (Marcucci)

C. fuscidulum Sacc. (Sambucus, Quercus) Therry, V., MU. 1981, Therry, Lib. 305

C. Juckelii Sacc. (Tecoma) MU. 1077, V., Lb, Lét, – D.

C. globuliferum Rabh. (Bauhinia) FE. 2355,
C. globulisporum Speg. Bal. 4078.

C. glomerulatum Sacc. V.,

C. Halymi Guep. (Atriplex) Roum. 163,
C.

C. incrustans Sacc. (Albizzia) V.,
C. inconspicuum Wint. Zürich.
C. insitivum Sacc. (Plur. matr.) V., Lb., – D. – Bruxelles, 12 –
C. herbarum C & E. Ell. 1366.
C. Hederae Sacc. Roum. 380, V., Rel West.
C. hortense Malbr.,
C. leguminis V., Lib.
C. Lycopodium S. et P.
C. lineare Thüm. (Gynerium) Rav. 504,
C. olivaceum Roum.
C. Palmarum Cda. MU. 1482, Trabut. – Trabut.
C. Macrochloae Trab. –
C. maculans S. Pr. – Lib. 177 (B.D.E.) –
C. Pini Cda (Abies) E.C.J. 45, T.,
C. Pinastri Oudem. FE. 2692,
C. Platani Sacc. V.,
C. Resinae Sacc. V.
C. olivaceum Bon. (Plur. matr.) V., – Lib. 677 –

C. scapisedum S. et Sp. (Armeria) V.,

C. sparsum S. et Sp. V.,

C. spermoides Sacc. (Fagus) V.,

C. sphaerospermum Fckl. (Genista) Winter, Morthier
C. sublineatum Sacc. et M. (Genista) Malbr.,
C. sylvestre Sacc. (Stellaria)
C. sylvaticum Malbr.,
C. Typhaea V.

Siliquastri (West.) Sacc. Cytosporium Reliq. Westend. Cytoplea arundinicola Bizz. et S. V.

Cytispora

C. acicola Sacc. V.,
C. aesculi West. 721.
C. Ailanthi Sacc. V.,

C. ambiens Fr. (Ulmus, Juglans) V., Therry, – Lib. 129, 427, 50, 7
C. Aucuparie Lib. 168 Lib. 440, 660, 21, 112, 271, 245, 138 – Rel. West. – Trabut? – Biar
C. anceps Sacc. (Cerasus) V.,
C. aspera De Lacrois (Cytisus) Roum. 1331,
C. asterophora Sacc. (Prunus) V.,
C. atro-nitens ~~Ch~~ Chev. West. 362
C. Bagnisii Sacc. Bagnis,
C. Balousae Speg. Bal. 547.
C. Buxi Dmz. Winter,
C. carbonacea Kl. 371.
C. carphosperma Fr. (Hippophae) E.C.I. 820, Roum. 430, Therry, West. 1249, 519 – Kl. 372.
C. Carpini V.,

C. Castanea Sacc. V.,

C. Corni Westd. V., – West. 1129 – Sil.

35

C. ceratophora Tul. (Ulm. Mate.) V., Therry – Lib. 512, 248

C. coccinea Fr. (Ribis) V.,

C. chrysosperma Fr. (Salix, Populus,) Roum. 519, C. 113, Winter, Magnay, V., Ell. 93, Vize 314, – 22 – Trabut – Linhart. 299. – Briard? – Lib. 162 – Greschik.

C. Cotoneasteris Thum. Mk. 1854, Roum. 1226,

C. diatrype Sacc. Bel West.

C. crocea Pers. (Fagus) V.,

C. duriuscula Sacc. Therry,

C. epileuca Sacc. V.,

C. Draconis Sacc. et Berk. – Trabut.

C. elegans Cr. (Platani) Auersw.,

C. epixyla S. R. Lib. 308

C. extensa Sacc. (Rhamnus) Letendre,

C. dolox Sacc. V.

C. faginea V.,

C. ferruginea Desm. West. 218 – Lib. 265

C. foliicola Lib. (Ulm. mate.) Fr. Roum. 428, V., Mk. 2057, Bel West. – Lib. 64

C. filiformis (Cytisus) V.,

C. Fuckelii Nke (Corylus) V., – Lib. 1147 –

C. fugax Fr. (Salix) C. 115, V., – West. 19 –

C. heteracantha Sacc. (Platanus) V.,

C. incarnata Fr. West. 520

C. Juglandina Sacc. V.,

Index
15 16 26 16 12 17 12 12 13 13 14 14 14 15 15 16 16 17 17 17 18 56 200 200 59 59 59

C. Juglandicola V.,

C. Lauro-cerasi Juck. V., Malbr., Let.,
C. leucophtalma B. et C. Rav. 698,
C. leucosperma Fr. (Robinia, Rhamnus,) C. 114, Mll. 574, T.,
V., Therry,
C. ludibunda Sacc. (Aesculus, Ulmo) Therry, V.,
C. leucostoma (Pers) J. (Prunus) Lb., Briard ?;
C. macrobasis (Salix) V.,
C. macilenta Rob. West. 629.
C. Magnusii Sacc. Magnus,

C. Magnoliae V.,

C. Minuta Thm. (Fraxinus) Mll. 890, T.,
C. Negundinis Bres. Bresad.
C. Mougeotii Lev. (Abies) Roum. 342,

C. nivea Juck. (Populus) Magnus, Letendre, Lb.,

C. ocellata Jck. (Ribis) V.,

C. olivacea Sacc. (Lonicera) V.,

C. ornella Sacc. (Fraxinus) V.,

C. oxyacanthae Rabh. H. M. 754.
C. Pallida E. et E. Ell. 1975.

C. Persicae V.,
C. Pini Juck. Lib. 238.
C. Pinastri Fr. M. ll. 482, Roum. 518, 625, 583, T., V., Lib. 685 Lib. 216
C. pinicola West. 933.

35

C. Platani Jckl. FL. 1890, Oud. 182, V.

C. Platanicola Sacc. V.

C. Photiniae Sacc. V.

C. phomatoides (Tilia) V.

C. populina Pers. FE. 2068, T.

C. pruinosa Fr. Lambotte, Magnay. V.

C. Boraleae Sacc. Magnay.

C. pithyophila West. Bel West.

C. Punica Sacc. Roum. 82, V.; Trabut;

pygmaea

C. punicella Sacc. V.

C. pustulata Lb.

C. quercina West. MV. 931, V. Malbr.

C. Ribis Schw. Lib. 212.

C. Rosae Awd. T.

C. Rosarum Grev. Malbr.

C. rubescens Fr. (Sorbus) C. 623, FL. 924, MU. 382, Roum. 429, 1462 Lb. Bel West.

C. rubella Sacc. (Ketmia) V.

C. Rubi Fuckl. Lb.

C. Salicis Rabh. MU. 1382, V. Lb. x/ C. Salicina (C.) Fr. Lib. 50, 252. Trabut

C. Saccardiana Bonney et Ellis. MU. 2194.

C. Stenospora Sacc. V. / C. Scheidweileri West. 1131

C. sphaerosperma West. 1250.

C. superficialis Sacc. V.

C. Teonae - Bommer -

C. Tamaricis Bres. Bresad.

Ind. 2.c

15 16 16 16 16 17 17 17 18 56 200 200 259 259 56 259 259 259

35 C. translucens (De Not) Sacc. Briard. 452

C. Tiliae Sacc. V.,

C. Therryana Thum. Mll. 1979,

C. Ulmi V.,

C. Thujae S. et Ell. Ell.,

C. ventricosa Fuck. (Quercus) Letendre,

C. tumida Lib. West. 1130 – Lib 170

C. Vitis V., – Lib. 351 – 353 –

C. verrucula Sacc et Berl. Scortechini.

C. xanthosperma Fr. Winter.

C. mendax (Lib.) 309 – Cytisporella

Darluca

D. Allii Sacc. (Algeria)

D. ammophila Bommer. –

D. Filum Cast. (Plur. matr.) Mll. 1288, Voss, T., Rav. 23, FE. 228,

V., – Ell. 948 – Trel.

D. genistalis Fr. Roum. 94,

D. Typhoillarum B. et Br. Winter,

D. vagans Cast. (Centaurea, Lychnis) Niessl, FE. 2142,

D. coryecta Briard – Saintes Dendrophoma

Depazea

D. aesculicola Fr. T.,

D. areolata Fuck. (Rubus) Rav., T.,

D. Buddleyae Thum. Mll. 1093, – FE. 2894 –

D. cornicola Farlow, – West. 29 –

D. cruenta Farlow,

D. crepidophora Mntg. (Viburnum) T., Vedi anche Phyllorhida

D. Dianthi Fr. (Saponaria) Voss,

D. juglandina Fr. T., Voss.,

D. galeobdonicola Op. T.,

D. kalmicola Farlow,

D. Linnaeae Lasch. Mll. 1187, T.,

D. Nerii Rabh. H. M. 743,

D. Nesodes Thum. (Hydrocotyle) Mll. 1186.

D. Oenotherae Lasch. Wagnus,
D. phaseolicola Desm. Roum. 1329,
D. populina Fuckl. Voss,
D. purpurascens (Wx.) West. 175 — D. adele
D. quercina (Linn.) Linh. 53
D. salicicola Fr. T. Passerini, Roum. 1217,
D. scabiosaecola Desm. West. 30
D. Silenes Thm. T.,
D. unicolor (Bull.) Linhart 249. — D. adele
D. stemmatea Fr. (Vaccinium) H. M. 742,
D. Syringaecola Lasch. F. E. 2787
D. Xylostei Pass. F. E. 2220,
D. vincae Chev. Desm. 31

D. Frangulae Rel. West. Dichomera
D. Saubinetii Mont. (Rhamnus) C. 619, H. M. 736, Thevy, V., C., Briard, Rel. Westend.

Dilophospora

D. Graminis Desm. Roum. 472, – Westd. 719 – Rich. –

Dinemasporium

D. anemosporum Sacc. (Eupator.) V.,

D. bicristatum Cke. (Mays) Rav. 144.
D. cruciferum Ell. Ell. 755,
D. decipiens Sacc. (Plur. matr.) V., Magnag.,

D. Eryngii Fckl. T.,

D. Graminum Lev. Vize 18, Ellis 118, MV. 530, Roum. 426, Magnag., Winter, V., Let., Lib. 348, Balansa 2811.
D. hispidulum Sacc. (Plur. matr.) V., MV. 527, Therry, – Fl. 2786 – Lib. 419 – Br. – Lib 347 –
D. herbarum Cke. (Silene) C. 28, Vize 208, Therry, Lib 349

D. leptosporum Sacc. (Sarothamnus) Bagnis,
D. patellum C. et E. Ell. 754 (Phytolacca)
D. Robiniae Ger. Ell. 627,
D. microsporum Sacc. Morthier.
D. strigosum Sacc. (Graminae) Dutis, Magnag., Schroeter, Winter, V., Lb.,
D. ribesia Briard. Diplodia

Discella

D. anomala Cke (Yucca) Ell. 629,

D. leguminum Cooke (Prosopis) Rav. 152,

D. carbonacea B. Br. (Salix) Roum. 389, Plowr., C. 27, V., – Lib. 519. 5
Lib 515, 518 – Gallia – Lib. 160 –

D. microsperma B. et Br. (Morus, Salix) Winter, Magnag.,

D. Platani Oud. Oud. 194,

D. quercina Cke Rav. 555,

Discosia

D. artocreas Fr. (plur. matr.) Ell. 119, Rav. 258, Roum. 191, V. Magnag. F.A. 1068 Arthur! var. Juniperi Rav. 695, Lib. 345 West 27 (Sp. art.)? Kl. 360.

D. alnea Lev. Magnus, T., Sydow, Eriks. 89.

D. deflectens S. (Ilex) Rav., Rel. West

D. Gentianae (Fr.) (Laserpitium) DNtr.

D. maculaecola Ger. Ell. 1175

D. minima B. et Curt. (Tilia) Rav. 22,

D. Strobilina Lib. 346

D. rugulosa B. et Curt. (Carrya) Rav. 21, – Ell. 951 –

D. virginiana Thum. (Juniperus) Mll. 1985,

Dothiorella

D. Alaterni Lib. 538

D. Berengeriana Sacc. (Salix, Sophora) V., – Lib. 24, 479, 146, Lib. 201, 140 –

D. advena (Quercus) Lb.,

D. botrya Sacc. Rav.,

D. decorticata E. et L. Ell. 1974.

D. dryophila Br.

D. botryosphaeriodes Sacc. Rav.,

D. diatrypoides S. et B. V.

D. fraxinea Lib. 456

D. frangula Poeh. Lib. 264

D. gregaria Sacc. (Populus) Letendre, V. Trab.

D. latitans Lib. 47

D. Padi Lib. 132

D. Ulicis Oud. – Amster.

D. Pinastri Lib. Roum. 628,

D. quaranta Rev. Bal. 4038.

D. pyrenophora (K.) Sacc. Briand.

D. pithyophila Sacc. et Penz. Therry

D. quercina (C. et Ell.) Sacc. – Brionne!

D. Strobilina Lib. 150

D. Sorbi Lib. 511 –

D. Fraxini Lib. 48 –

D. Visci Bresad.

Diplodia

D. Acaciae Penz. et Sacc. Mortola

D. Aceris Fckl. FL. 1060, 1289, V.,

D. acerina Bz. et Sacc. Saltia.

D. acerina Lev. Vest. 1127

D. acicola (Abies) V.,

D. Aesculi Lev. MV. 1595, Roum. 20, F., V.,

D. Ailanthi Cke. Rav. 150, V.,

D. Agaves Rabh. FE. 2434,

D. Alni Fuckl. V.,

D. Altheae Speg. V.,

D. ammophila Bommer.

D. Ampelina Cke Rav. 149,

D. Amorphae Walt. FM. 732, V.,

D. Amoranthi V.,

D. Amelanchieris Sacc. V.,

D. Androsaemi Sacc. V.,

D. Arctii V.,

D. arundinacea Dur. V.,

D. Anonae Sacc. V.,

Diplodina

D. conformis Bommer.

D. Hippocastani Lib. 151

D. truncata Bommer.

D. Araucariae Letendre,

D. Aristolochiae V.,

D. ascochytula Malbranche, (Lonicera)

D. atrata Desm. (Ulmus) Roum. 413, Let,

D. Berengeriana Sacc. (Urtica, Salix) V.,

D. brachyspora Sacc. (Berberis) V.,

D. buxicola Sacc. V., Roum.,

D. Buxi Fr. V.;

D. Cactorum Speg. Bal. 4047.

D. Carpini Sacc. V.;

D. Carpinea Thum. MU. 1984,

D. Calami Nss. FE. 2435,

D. Calycanthi Sacc. V.,

D. Capparidis Sacc. V.,

D. Castaneorum Sacc. V., Lib. 137, 115

D. Catalpae Sp. V.,

D. Celtidis Roum. 19, V.,

D. Cerasorum Fckl. V.;

D. Cerberae Sacc. V.,

D. Chimonanthi Sacc. V.,
D. clandestina (Rhamnus) Roum.,
D. Clematidis Sacc. V.,
D. circinans Cke (Yucca) Rav. 547,
D. Cissi V.,
D. cocoicarpa Brunaud. 16 –
D. congesta Lév. V.,
D. conigena (Wettst.) 1230 (Macroplodia con.)
D. Corni Sacc. V.,

D. Coryli Fckl. Winter, V.,

D. consors B. et Br. (Rumex) Vize 9

D. Corchori Rx. MV. 1295, V., – Westd. 542 –

D. conigena (Pinus) V., Lt.,

D. Cotini Thm. V.,

D. Crataegi Fuck. V.; Thüm., – Westd. 1128 –
D. Crataegi Lib. 196 –
D. cupressina Cke (Juniperus) Rav. 257,

D. Cydoniae Sacc. V.,

D. Cytisporoides Roum. (Garrya) Roum. 23,

D. Deutziae scabrae Sacc. V.,

D. Diospyri V.,
D. ditior Sacc. (Platanus) Lb,
D. Dryadea Sacc. (Quercus) V.,

D. Dulcamarae Fckl. V.,

D. Evonymi Fckl. FE. 2246, Ellis 618, V., Rav. 548, Wint. 930 - 7.12.

D. elaeospora Sacc. (Medicago) V.,

D. Eriobotryae Sacc. V.,

D. faginea V., Wallr. - Lib. 246 -

D. Festucae Sacc. V.,

D. fibriseda Sacc. (Juglans) V.,
D. Fici De Lacr. Roum. 112,
D. fibricola Berk. (Populus) Winter,
D. foeniculina Thum. T.,
D. frangulae Fuck. V., Briosi.
D. Fragariae C. et E. Ell. 1953.
D. fraxini Fr. FA. 98, Roum. 480, Vize 106, V., Lb, Thüm., Lb, - Wint. 932 - Lib. 502 -
D. fulvella Cke (Platanus) Rav. 252,

D. Galiorum V.,
D. glandicola C. et E. (Carya) Rav. 551.
D. Gleditschiae Winter, V.,

D. graminea V.,
D. guaranitica Speg. Balansa 3871.

266
265
266
256
266
27
3
5
6
4
5
6
7
8
9
10
11
12
13
14
15
16
17
18
19
20
21
22
23
24
25
26
27
28
29
30
31
32
33
34
35
36
37
38
39
40
41
42
43
44
45
46
47
48
49
50
51
52
53
54
55
56
57
58
59
60
61
62
63
64
65
66
67
68
69
70
71
72
73
74
75
76
77
78
79
80
81
82
83
84
85
86
87
88
89
90
91
92
93
94
95
96
97
98
99
100
101
102
103
104
105
106
107
108
109
110
111
112
113
114
115
116
117
118
119
120
121
122
123
124
125
126
127
128
129
130
131
132
133
134
135
136
137
138
139
140
141
142
143
144
145
146
147
148
149
150
151
152
153
154
155
156
157
158
159
160
161
162
163
164
165
166
167
168
169
170
171
172
173
174
175
176
177
178
179
180
181
182
183
184
185
186
187
188
189
190
191
192
193
194
195
196
197
198
199
200
201
202
203
204
205
206
207
208
209
210
211
212
213
214
215
216
217
218
219
220
221
222
223
224
225
226
227
228
229
230
231
232
233
234
235
236
237
238
239
240
241
242
243
244
245
246
247
248
249
250
251
252
253
254
255
256
257
258
259
260
261
262
263
264
265
266
267
268
269
270
271
272
273
274
275
276
277
278
279
280
281
282
283
284
285
286
287
288
289
290
291
292
293
294
295
296
297
298
299
300
301
302
303
304
305
306
307
308
309
310
311
312
313
314
315
316
317
318
319
320
321
322
323
324
325
326
327
328
329
330
331
332
333
334
335
336
337
338
339
340
341
342
343
344
345
346
347
348
349
350
351
352
353
354
355
356
357
358
359
360
361
362
363
364
365
366
367
368
369
370
371
372
373
374
375
376
377
378
379
380
381
382
383
384
385
386
387
388
389
390
391
392
393
394
395
396
397
398
399
400
401
402
403
404
405
406
407
408
409
410
411
412
413
414
415
416
417
418
419
420
421
422
423
424
425
426
427
428
429
430
431
432
433
434
435
436
437
438
439
440
441
442
443
444
445
446
447
448
449
450
451
452
453
454
455
456
457
458
459
460
461
462
463
464
465
466
467
468
469
470
471
472
473
474
475
476
477
478
479
480
481
482
483
484
485
486
487
488
489
490
491
492
493
494
495
496
497
498
499
500
501
502
503
504
505
506
507
508
509
510
511
512
513
514
515
516
517
518
519
520
521
522
523
524
525
526
527
528
529
530
531
532
533
534
535
536
537
538
539
540
541
542
543
544
545
546
547
548
549
550
551
552
553
554
555
556
557
558
559
560
561
562
563
564
565
566
567
568
569
570
571
572
573
574
575
576
577
578
579
580
581
582
583
584
585
586
587
588
589
590
591
592
593
594
595
596
597
598
599
600
601
602
603
604
605
606
607
608
609
610
611
612
613
614
615
616
617
618
619
620
621
622
623
624
625
626
627
628
629
630
631
632
633
634
635
636
637
638
639
640
641
642
643
644
645
646
647
648
649
650
651
652
653
654
655
656
657
658
659
660
661
662
663
664
665
666
667
668
669
670
671
672
673
674
675
676
677
678
679
680
681
682
683
684
685
686
687
688
689
690
691
692
693
694
695
696
697
698
699
700
701
702
703
704
705
706
707
708
709
710
711
712
713
714
715
716
717
718
719
720
721
722
723
724
725
726
727
728
729
730
731
732
733
734
735
736
737
738
739
740
741
742
743
744
745
746
747
748
749
750
751
752
753
754
755
756
757
758
759
760
761
762
763
764
765
766
767
768
769
770
771
772
773
774
775
776
777
778
779
780
781
782
783
784
785
786
787
788
789
790
791
792
793
794
795
796
797
798
799
800
801
802
803
804
805
806
807
808
809
810
811
812
813
814
815
816
817
818
819
820
821
822
823
824
825
826
827
828
829
830
831
832
833
834
835
836
837
838
839
840
841
842
843
844
845
846
847
848
849
850
851
852
853
854
855
856
857
858
859
860
861
862
863
864
865
866
867
868
869
870
871
872
873
874
875
876
877
878
879
880
881
882
883
884
885
886
887
888
889
890
891
892
893
894
895
896
897
898
899
900
901
902
903
904
905
906
907
908
909
910
911
912
913
914
915
916
917
918
919
920
921
922
923
924
925
926
927
928
929
930
931
932
933
934
935
936
937
938
939
940
941
942
943
944
945
946
947
948
949
950
951
952
953
954
955
956
957
958
959
960
961
962
963
964
965
966
967
968
969
970
971
972
973
974
975
976
977
978
979
980
981
982
983
984
985
986
987
988
989
990
991
992
993
994
995
996
997
998
999
1000

D. Hederae Fuck. V., Rav. 546, – West. 1126, 173 (Sph. Hed. Fr.)
D. Henriquesii Thüm. Mll. 2087, (Smyrnium)
D. herbarum Lev. (Plur. matr.) V., Malbr., Rav. 552,

D. hirtella Sacc. (Pittosporum) V.,

D. Humuli Sacc. Roum. 310, V.,

D. hyalospora C. et E. (Chenopodium) Ell. 617,

D. Jasmini West. Roum. 18, FE. 2247, MV. 337, V.,

D. Ilicis Fr. V., – West. 273. (Sph. Ilicis Fr.) Rel. West.

D. Ilicicola Desm. Vize 207, Ell. 32, Roum. 222, – West. 931 –

D. imperialis Sacc. (Paulownia) V.,
D. Incarvilleae Thüm. Mll. 2086,
D. Ischaemi Pass. ECJ. 594, Magnus, V.,

D. Juniperi West. Mll. 1779, V., – D. 17 –

D. Juglandis Fr. Mll. 684, T., V., – Lib. 476 –

D. Laburni V.,

D. Lantanae Fckl. (Viburn.) C. 620, V.,

D. Lataniae Sacc. V.,
D. Lauro-cerasi V?
D. laurina Sacc. V.,

D. lichenicola Cda T., V.,

D. Ligustri West. C. 621, Winter, V.,

D. Lilacis Sacc. (Syringa) V., Lb., – West. 724 – Lib. 500 –

D. Lilii Sacc. V.,

D. Lonicerae Jckl. MV. 333, V.,

D. Lupini Cke et Hk. Ell. 619,

D. Lycii Fuck. Brunaud,

D. macrostoma Lev. (Gleditschia) FA. 1065,

D. Maclurae V.,

D. Mahoniae Sacc. V.,

D. Magnoliae West. V., – West. 1228 – Lib. 407, 401 –

D. Malorum Jckl. V.,

D. mammillana Fr. (Coraus) FA. 1288, V., FE. 2699,

D. Marumiae Sacc. et Paol.

D. Marsdeniae Thm. MU. 188, FA. 1164, V.,

D. Maura Cke et Ell. Rav. 694,

D. melaena Lev. (Ulmi) Roum. 121, Winter, V.,

D. Melia Lib. 148 –

D. minuscula Penz. et Sacc. (Dracaena) Mortola.

D. microspora Sacc. (Plur. matr.) V., Mallran.

D. Molleriana Thüm. (Ficus rad.) T.,

D. Mori Awd. Auersw., V.,

D. mutila Fr. Oud. 153.

D. myxosporioides Sacc. (Platanus) Therry,

D. myriospora Sacc. (Arundo) V.,
D. Narthecii S.B.R. Rousseau.
D. Negundinis Thm. T.,
D. nutans Speg. Bat. 4064.
D. nigricans Sacc. (Cytisus) V.,
D. Ochraceum Let. 1725.
D. Oleae Bagnis, Caldesi, V.,

D. Oleandri Speg. V. Magnag.

D. Oleandrina Sacc. Magnag.
D.
D. Opuntiae Sacc. V.,
D. Palmicola Thum. T., Rel. West.
D. Panacis Sacc. V.,
D. Palmarum Bommer.
D. Paliuri Becc. V.,
D. patellaris Briard.
D. Paupercula (Platanus) V.,

D. Passeriniana Thm. (Phoenix) MU. 473 H,
D. Passiflorae Penz. et Sacc. Mortola

D. pallida Speg. (Aesculus) V.,

D. perpusilla Desm. (Foeniculum) MU. 1582, Gallia

D. Persicae Sacc. V.,

D. petiolorum Sacc. V.

D. Rhododendri Cke Ell. 524, Rav. 569,

D. Rhytismae Lp. V.

D. phyllodiorum P. et S. Mortola

D. phyllophila Sacc. (Magnolia) V.

D. pinnarum Pass. Mortola (Pavia)

D. pinea Desm. MU. 1152, Thery, – Roum. 342 (Sph. pin.) – Rel. Wet.

D. Platani Sacc. D. 19 –

D. populnea Fuck. V.

D. Poterii V.

D. profusa Ellis. (Robinia) FE. 1247, V.

D. Pseudo-diplodia Fuck. (Pyrus) V.

D. Pruni Fuck. V. Lb. 459 –

D. Prunorum Lk.

D. pusilla Sacc. Briard

D. pustulosa Lev. (Tilia) Roum. 414, Thery,

D. Quercus Fckl. V. Thery,

D. querella Sacc. Thery,

D. ramulicola Desm. (Evonymus) FE. 1165, Roum. 118, V.

D. radicipeda Hhm. (Pyrus) V.

D. Ravenelii Cke (Magnolia) Rav. 996, V.

D. Rhododendri Desm. Roum. 517,

264
265
266
256
266
27
27
276
276
276

D. Rhamni alaterni Grognot. Roum. 219,

D. Ribis Sacc. V.,

D. rhoina Sacc. Briard.
D. Rhois Sacc. V.
D. rhuina C. et H. Ell. 739
D. Ricini Sacc. Malbranche,

D. Robiniae Sacc. Briard
D. Rosae Fr. Rav. 395, FE. 2245, V.,
D. rosaecarpae Cke Rav. 550,
D. Roumegueri Sacc. (Prunus) Roum. 217,

D. rudis Kx. (Cytisus) Oud. 184, Letendre, Lb, Rel. West.

D. Rubi Fr. C. 19, Vize 105, V., Rel. West.
D. Rusci Sacc. et Th. Therry,
D. salicella Sacc. Rel. West.
D. Salicina Lev. C. 622, Mll. 1677, FE. 2246, V., Lib. 103, 252, 141,
D. Salicis West. 1229.
D. sapinea Fr. (Pinus, Abies) M.V. 506, Roum. 584, 386, Mll. 383, C. 17, Vize 8, V., Rel. West.
D. samararum Sacc. (Fraxinus) V.,

D. Salviae V.,
D. Sarothami Br.
D. Sambuci V.,
D. Sambucina Sacc. Lib. 542, Ell. 2162.
D. Secalis Speg. Mll. 1780, Roum. 613,
D. scabrosa West. Lib. 63. West. 1372.
D. Scheidweileri West. (Tilia) Letendrae
D. Spiraeae Thum. T., Lib. 698.
D. Sophorae Sacc. V.,

D. Sphaeroides V.,
D. Spegazziniana Roum. (Poinciana) Roum., – F.E. 2797 –
D. Sorbi Sacc. V.,

D. Staphyleae Sacc. V.,

D. subsolitaria Schw., Winter,

D. subtecta Fr. (Acer) F.E. 1944, V., Lb.,

D. Symphoricarpi Sacc. V.,

D. sycina Mntgn. Roum. 221, MV. 509, V.,

D. Syringae Awd. Schroeter, Auersv., T., V.,

D. Tecomoae Sacc. F.E. 2248 It., Roum. 295, V.,

D. Tamaricis Sacc. Bagnis, Roum. 411,
D. Taxi De Not. Lib. 360 –
D. tecta B. et Br. (Prunus L.C.) Roum. 225, V., – Lib. 393 –

D. tephrostoma Lev. (Ulmus) MV. 338, V., Roum. 1216,

D. Tini Sacc. V., – Lib. 498 –

D. Thujae Sacc. V.,

D. Ulicis S. et Sp. V.,

D. Virginiana Cke (Juniperus) Rav. 151.

D. ~~vulgaris Lev.~~ Tiliae Juck. (Tilia) Roum. 381,

D. viticola Desm. Mll. 1583, Ell. 33, T., V., – Lib. 350–347, 430, 348
D. Vinea S. et W. D.

D. vulgaris Lev. (Robinia, Rhus) Rav. 394, Mll. 1387, Vize 7,

D. Visci Schm. Roum. 280, – West. 1231 (Macrophodia visci)

D. Yuccae West. E.C.J. 395, Magnag. Roum. 120, V.,

D. Zeae Lev. Rav. 393, Mll. 1194, Ell. 31, V., T.,

Dotschiga

populea Soc. Briant.

~~Pae todiplodia~~ Ephelis

35 ~~C. Lecardiana – Bonm.~~ E. Poae Lib. 135 –

Entomosporium

E. brachiatum Lev. (Crataegus) Roum. 375,

E. maculatum Lev. (Pyrus) Roum. 376, – Lib. 374 – Roum. – ~~Lev.~~ Bre.
Ell. 2175.

E. Mespili Fckl. FE. 2250, Ell. 117, Mll. 894, Jarlow, Magnus,
V., Eriks. 190.

E. Thümeni Cke (Crataegus) Mll. 895. 1678, Rav. 519, Ell. 2166.
E. rostrata West. 1251

Excipula

E. Aristolochiae V.,
E. aspera Fr. West. 1278 –

E. Betulae V.,
E. rubi Fr. West. 1277 –

E. stromatica Fckl. (Silenes) T.,

Gelatinosporium

G. betulinum Pk. Ell. 537, Gel. magnum Ells 957

G. hysterioides Speg. Gamosporella Bal. 3961. 467

35

Fuckelia

F. Ribis Bon. Roum. 541,

Eriosporoides S. et Berl. Scortechini Gamospora

Fusicoccum

F. Aesculi Cda V.,

F. bacillare Sacc. Therry,

F. eumorphum Sacc. (Ulmus) V.,

F. castaneum Sacc. Therry, – Lib. 438., Bresad. 12,11

F. delitescens Lib. 107 –

F. kunzeanum Sacc. (Carpinus) V., – Lib. 445 –

F. pithyum S. et Renzy Therry,

F. macrosporum Briard –

F. guttulatum S. R. Lib. 254 –

F. cinctum S. R. Lib. 145 + 104 + 158 –

F. majusculum S. R. Lib. 643 –

F. ornellum Sacc. Lib. 162 –

F. quercinum Briard.

36

Hendersonia

H. acericola Sacc. V.,

H. allantella Sacc. (Corylus) V.,

H. arundinacea Sacc. V.,

H. aquatica Sacc. (Scirpus) Therry, V.,

H. Araucariae Thm. MU 682 H, T.,

H. arenaria Sacc. (Elymus) V.,

H. atramentaria Rabh. (Glyceria) FE. 2437,

H. biseptata Sacc. (Jasminum, Capparis) MU. 880, V.,

H. conspurcata Bommer.

H. Camphorosmae Mntgn. T.,

H. carpogena S. R. Lib. 718.

H. clostroidea Sacc. (Carex) V.,

H. celtifolia Cooke Ell. 1174.

36 468

H. Corni fuck. V.,
H. corticalis E. et E. Ell. 1377.
H. collapsa C. et E. Ell. 30, – FE. 2899
H. commune (Fr.) Duby. D. 1720 –
H. crastophila Sacc. (Juncus) V.,

H. culmicola Sacc. (Brachypod.) V.,
H. cylindrocarpa E. et E. Ellis.
H. Cydoniae C. et E. Ell. 116,

H. Cynosbati fckl. (Rosa) FA. 1061,

H. decipiens Thm. (Cornus) MU. 577, T.,
H. diplodioides E. et E. Ellis.
H. Desmazierii Mont. (Platanus) Roum. 177, Therry, V., MU. 1980,
H. dolosa S. R. (Arundo) Lb.
H. elegans Berk. (Gramin.) V.,
H. eminens Desm. Roum. 862,
H. exigua C. C. 24,
H. encarpa S. R. Lib. 289 –
H. Fiedleri Rbh. (Cornus) FE. 1848, Niessl,

H. fissurata Cke. (Ficus) Rav. 253,

H. foliorum fuck. (Prunus, Cydonia, Populus) V., Ell., – Lib. 613 – Ell. 1972.

H. foliicola Fuck. (Cupressus) MU. 1781,

H. fusarioides Sacc. (Robinia) MU. 1076 T., V.,

H. fructigena Sacc. (Cerasus) V.,

H. graminella Sacc. V., Lb.,

H. graminum Speg. V.,

H. graminicola Malbr.

H. Heraclei Sacc. V.,

H. hortensis Sacc. et Malbr. (Phaseolus) Malbr.,

H. ichtyospora Sacc. (Anthyllis) V., Magnus,

H. innumerella Sacc. V.,

H. Ischaemi Sacc. V.,

H. lophioides Sacc. (Arundo) V.,

H. Laburni Plowright, Lb., – West 1370 –

H. Lagenariae Sacc. V.,

H. Lambottiana Sacc. V.

H. Letendreana Sacc. (Verbascum) V., Letendre,

H. Lonicerae DNtrs MU 578, T., V.,

H. loricata Sacc. (Fagus) V., Lb.,

H. Lupuli Montg. Auersw.,

H. Lupini Cke. Ell. 620,

H. Luzulae West. V., Malbr.,

H. macrospora Berk. (Plur. matr.) V., Winter,

36 470

H. Mali Thüm. 2164.
H. maculans Lev. (Quercus) Letendre,
H. macrosperma Sacc. Lb, (Gramin.)
H. Magnoliae Sacc. (Magnol., Apluda) V., Roum. 235, FE. 2436,
H. Malbrancheana Sacc. (Rosa) Malbr.,
H. Melisbeg V.,
H. Musae Cke Rav. 781,
H. muralis (Parietar.) V.,
H. mespili West. 1225.
H. neglecta - West. (Arundo) Roum. 695. - West. 1224.
H. notha De 16.
H. occulta Fr. Lb,
H. Oleae Dmz. V.,

H. oreades Fr. (Quercus) Roum. 363,

H. paludosa Sacc. V.,

H. Peckii Clint. (Tecoma) Ell. 414, Ell.,
H. Philadelphi West. 1223.
H. Phragmitis Dmz. Magnus,
H. Pilosella Sacc. Briard.
H. piptarthra Sacc. (Agave) Roum. 114, Letendre,

H. pithya Sacc. (Cupressus) V.,

H. populina V.,

H. pulchella Sacc. (Convolvul., Philadelphus) V.,

H. pura Sacc. (Lilium) V.,
H. Pyri Fckl. Vize 313.
H. pyricola Sacc. FE. 2155 St., - Bruxelles.

36

H. quercina Sacc. V.

H. riparia Sacc. (Carex) Magnus, Rel. West.
H. Robiniae West. Ell. 740, Lb.
H. Rubi Fr. Winter, - Lib. 535 -
H. rostrata S. et Ell. (Pinus) Ell. - Ell. 952 -
H. rupestris S. et S. (Cupressus) V.

H. sarmentorum West. (Rhus. mutr.) V. C. 23, Roum. 861, Lb. Wint. 633 - Lib. 634 - Bommer -
H. Sambuci Mill. Winter, V.

H. sibirica Sacc. (Sibiria!)

H. Syringae Fr. V., Roum. 1663, 1663,

H. subsericata Dem. (Molinia,) Winter, V., - West. 635 - - Briard -

H. Teconae Sacc. V.

H. Torminalis Sacc. V.

H. trimera Cke. (Bimbystelis) Ell. 741,
H. volsoidea Ar. et S. Briard.
H. Typhae V.
H. ulmifolia Pass. Ell. 1961,
H. veneta Sacc. (Cornus) V.,
H. virens E. et M. Ell. 1621.
H. vexatula Sacc. (Phragmites) V. Thery.
H. vredinacerla Dem. West. 634.
H. Wistariae Cke Rav. 782.

Index
264
265
266
276
266
266
276
276
276

35 472

Heteropatella

H. lacera Fackl. V.

" " forma Napelli V.

H. Oilocarp. Speg. Bal. 3955. Haplosporella

Hormococcus

Cf. pag. 545

H. nitidulus V.,

H. olivascens Sacc. (Plur. matr.) V.,

H. Spartii Lsch. H. M. 755, 752 H.,

H. effugiens Sacc. et Ell. Hysteromyxa Ell. 1221

Kellermannia
K. Yuccaegena E. E. – Ell. 197

36

Labrella

L. Potentillae Fckl. FE. 1826, Bagnis, FA. 1079, T.,

L. Heraclei Lib. 254

L. Ptarmicae Desm. Roum. 390, Vize 88,

Leptothyriella

L. pinicola Sacc. Algerie

L. Actaeae Schw. Ell. 1124.

Leptostroma

L. botryoides Sacc. (Fagus) V.,

L. caricinum Fr. H. M. 665. Kl. 383.

L. confluens Cke Rav. 530,

L. Donacis Fr. Letendre,

Leptostromella
L. juncina Lib. 260
L. pteridina Lib. 259
Lasmenia
L. Balansae Speg. Bal.

L. durissimum Cke (Pinus) Rav. 229,

L. filicinum Fr. Roum. 479, Vize 2, – West. 1048 – Rel. West.

L. herbarum Fr. (Plur. matr.) Bagnis, Roum. 610, 609, Voss, Schroet., T., Alger. – Briand.

L. hypodermoides Sacc. V.,

L. hypophyllum B. et R. – Ell. 2173.

L. hysterioides Fr. (Peucedan; Cytisus) V; – Lib. 374

L. Iridis Chr. Roum. 716,

L. Juncacearum Sacc. Therry, Lb, Mll. 1971, Roum. 1316,

L. juncinum Fr. V; T; West. 1247 – ~~Ell.~~ Kl. 437.

L. luzulae Lib. West. 1049 – Lib. 75 –

L. litigiosum Desm. (Pteris, Osmunda) F.A. 1163, Rav. 230, Roum. 11, Winter, Voss, T; V; Rav. 528, – West. 76 –

L. petiolorum C. et E. (Ailanthus) Ell. 413, 730,

L. micropuncta Cke Rav. 527.

L. Phragmitis Fr. Magnus,

L. maculans Lib. 375 –

L. Pinastri Desm. Mll. 1278, V; Rel. West.

L. Pinorum Sacc. Malbr,

L. Polygonatum Lasch. Niessl, Winter, Kl. 382.

L. punctiforme Wallr. T;

L. Pteridis Chev. Mll. 779, F.A. 976, Magnag., – West. 180 –

L. Rubi Sp. et Roumg. Mll. 1686, Roum. 611,

L. quercinum Lasch. Roum. 68, Mll. 1083, V;

L. scirpii Rabenh. West. 1248

L. Scorodoniae Lib. Mll. 1576,

L. septorioides S. R. Lb,

L. Smilacis Cke Rav. 20,

L. scirpinum Fr. – Kl. 381.

L. Spireae Fr. Vize 204, Roum. 512, Magnag. Malbr,

35

472

Heteropatella

H. lacera Fackl. V.

" " forma Napelli V.

H. Oilocarpi Speg. Bal. 3955. Haplosporella

Hormococcus

Cf. pag. 545

H. nitidulus V.

H. olivascens Sacc. (Plur. matr.) V.

H. Spartii Lsch. H. M. 755, 752 H.

H. effugiens Sacc. et Ell. Hysteromyxa Ell. 1221

Kellermannia
K. Juncaegena E. E. Ell. 197

36

Labrella

L. Potentillae Fckl. FE. 1826, Bagnis, FR. 1079, T.

L. Heraclei Lib. 254

L. Ptarmicae Desm. Roum. 390, Vize 88,

Leptothyriella

L. pinicola Sacc. Algerie

L. Actaeae Schw. Ell. 1124.

Leptostroma

L. botryoides Sacc. (Fagus) V.

L. caricinum Fr. H. M. 665. Kl. 383.

L. confluens Cke Rav. 530,

L. Donacis Fr. Letendre,

Leptostromella
L. juncina Lib. 260
L. pteridina Lib. 259
Lasmenia
L. Balansae Speg. Balans.

L. durissimum Cke (Pinus) Rav. 229,

L. filicinum Fr. Roum. 479, Vize 2, West. 1048 Rel. West.

L. herbarum Fr. (Plur. matr.) Bagnis, Roum. 610, 609, Voss, Schroet., T., Alger. Brand.

L. hypodermoides Sacc. V.

L. hypophyllum B. et R. Ell. 2173.

L. hysterioides Fr. (Peucedan; Cytisus) V; – Lib. 374

L. Iridis Ehr. Roum. 716,

L. Juncacearum Sacc. Therry, Lb, Mll. 1971, Roum. 1316,

L. juncinum Fr. V; T; Wert. 1247 – ~~Ell.~~ Kl. 437.

L. luzulae Lib. Wert. 1049 – Lib. 75 –

L. litigiosum Desm. (Pteris, Osmunda) F.A. 1163, Rav. 230, Roum. 11, Winter, Voss, T; V; Rav. 528, – Wert. 76 –

L. petiolorum C. et E. (Ailanthus) Ell. 413, 730,

L. micropuncta Cke Rav. 527.

L. Phragmitis Fr. Magnus,

L. maculans Lib. 375 –

L. Pinastri Desm. Mll. 1278, V; Rel. Wert.

L. Pinorum Sacc. Malbr,

L. Polygonatum Lasch. Niessl, Winter, Kl. 382.

L. punctiforme Wallr. T;

L. Pteridis Chev. Mll. 779, F.A. 976, Magnag., – Wert. 180 –

L. Rubi Sp. et Roumg. Mll. 1686, Roum. 611,

L. quercinum Lasch. Roum. 68, Mll. 1083, V;

L. scirpii Babenh. Wert. 1248

L. Scorodoniae Lib. Mll. 1576,

L. septorioides S. R. Lb,

L. Smilacis Cke Rav. 20,

L. scirpinum Fr. – Kl. 381.

L. Spireae Fr. Vize 204, Roum. 512, Magnag. Malbr,

L. tenue Sacc. V.,
L. Ulmariae Roum. 865,
L. virgultorum Tul. (Rubus) V.,

L. vulgare Fr. (Aconitum, Verbena) Roum. 111, HM. 753, V.,
Rav. 529, – Westd. 1246, 1125 –

Leptothyrium

L. acerinum Kze MV. 996, V.; – Lib. 359

L. alneum Sacc. V.; – Lib. 361 –

L. Betulae Fckl. MU. 778.
L. Castaneae Spr. V. ?
L. carpophilum Pass. (Pyrus) MU. 1081 It.,
L. cinctum Cke Rav. 517.
L. clypeosphaeroides Sacc. (Rubus) V.,
L. culmigenum Sacc. et Briard, Saintes
L. Cyclops Sacc. V.,
L. Cytisi Fuck. Lb.,
L. Dryadearum Dmz. (Fragaria) V.,
L. fimbriatum Sacc. Gallia
L. dryinum Sacc. (Quercus) V., MU. 1584, Ell. 752,
L. ilicinum Sacc. ... ?
L. Juglandis Lib. Vize 206, – Westd. 37 –

L. Lentisci Thum. MU. 1688,
L. Libertianum Sacc. (Prunus) Lb.,
L. macrothecium Fuckl. (Quercus, Tormentilla) MU. 1687, V., Rd. W

L. Medicaginis Pass. MU. 1784, It.,

L. microspermum Sacc. Balansa
L. microthecium Thm. (Populus) T.,
L. Periclymeni (Des.) Sacc. ~~Ell.~~ Linhart. 474.
L. pictum Berk. et Br. (Lonicera) FE. 2263, Therry, Mll. 1893, V.,
L. Pomi Sacc. Mll. 1483, Roum. 124, Ell. 2174.
L. Populi Fuckl. V., – Wert. 543 –
L. Potentillae-anserinae Lib, Roum. 1429,
L. protuberans Sacc. (Coriaria) Roum. 516, Ell. 733, Malbr.,
L. pulchellum Sacc. Roum. 1213, (ex errore pro L. punctulato)
L. punctulatum Sacc. (Scrophul., Dentaria) Therry,
L. Scorodoniae (Lib.) Speg. Rel. Wert.
L. quercinum Letendre, Lb,
L. rhois Wert. 544 –
L. Ribis Lib. Magnus, Vize 15, – Wert. 179 –
L. rosarum Cke Rav. 518,
L. Rubi Sacc. Roum. 787,
L. subtectum S. V.,
L. Tremulae Lib. Mll. 1080,
L. vulgare * Helianthi – Lib. 166 –

Melasmia

M. acerina Lev. Vize 10, Roum. 415, T., Mll. 1298, V.,
Mll. 1982, – Wert. 929 –
M. alnea Lev. Mll. 82, V., T.,
M. Berberidis Thm. et Wint. Mll. 777, T.,
M. Caraganae Thm. Mll. 681,
M. punctata Thum. (Acer) Mll. 988, T., Lb,

Melophia

M. Woodsiana S. et B.
M. Onondae Speg. ~~Speg~~ Balansa 3440.
M. phyllachoroides Speg. Balansa 3737.
M. ruprechtiae Speg. Balansa 3538.

L. tenue Sacc. V.,
L. Ulmariae Roum. 865,
L. virgultorum Tul. (Rubus) V.,

L. vulgare Fr. (Aconitum, Verbena) Roum. 111, HM. 753, V.,
Rav. 529, – Westd. 1246, 1125 –

Leptothyrium

L. acerinum Kze MV. 996, V.; – Lib. 359

L. alneum Sacc. V.; – Lib. 361 –

L. Betulae Fckl. MU. 778.
L. Castaneae Spr. V. ?
L. carpophilum Pass. (Pyrus) MU. 1081 It.,
L. cinctum Cke Rav. 517.
L. clypeosphaeroides Sacc. (Rubus) V.,
L. culmigenum Sacc. et Briard, Saintes
L. Cyclops Sacc. V.,
L. Cytisi Fuck. Lb.,
L. Dryadearum Dmz. (Fragaria) V.,
L. fimbriatum Sacc. Gallia
L. dryinum Sacc. (Quercus) V., MU. 1584, Ell. 752,
L. ilicinum Sacc. ... ?
L. Juglandis Lib. Vize 206, – Westd. 37 –

L. Lentisci Thum. MU. 1688,
L. Libertianum Sacc. (Prunus) Lb.,
L. macrothecium Fuckl. (Quercus, Tormentilla) MU. 1687, V., Rd. W.

L. Medicaginis Pass. MU. 1784, It.,

L. microspermum Sacc. Balansa
L. microthecium Thm. (Populus) T.,
L. Periclymeni (Des.) Sacc. ~~Ell.~~ Linhart. 474.
L. pictum Berk. et Br. (Lonicera) FE. 2263, Therry, Mll. 1893, V.,
L. Pomi Sacc. Mll. 1483, Roum. 124, Ell. 2174.
L. Populi Fuckl. V., – West. 543 –
L. Potentillae – anserinae Lib, Roum. 1429,
L. protuberans Sacc. (Coriaria) Roum. 516, Ell. 733, Malbr.,
L. pulchellum Sacc. Roum. 1213, (ex errore pro L. punctulato)
L. punctulatum Sacc. (Scrophul., Dentaria) Therry,
L. Scorodoniae (Lib.) Speg. Rel. West.
L. quercinum Letendre, Lb,
L. rhois West. 544 –
L. Ribis Lib. Magnus, Vize 15, – West. 179 –
L. rosarum Cke Rav. 58,
L. Rubi Sacc. Roum. 787,
L. subtectum S. V.,
L. Tremulae Lib. Mll. 1080,
L. vulgare * Helianthi – Lib. 166 –

Melasmia

M. acerina Lev. Vize 10, Roum. 415, T., Mll. 1298, V.,
Mll. 1982, – West. 929 –
M. alnea Lev. Mll. 82, V., T.,
M. Berberidis Thm. et Wint. Mll. 777, T.,
M. Caraganae Thm. Mll. 681,
M. punctata Thum. (Acer) Mll. 988, T., Lb,

Melophia

M. Woodsiana S. et B.
M. Onondae Speg. ~~Speg~~ Balansa 3440.
M. phyllachoroides Speg. Balansa 3737.
M. ruprechtiae Speg. Balansa 3538.

L. tenue Sacc. V.,
L. Ulmariae Roum. 865,
L. virgultorum Tul. (Rubus) V.,

L. vulgare Fr. (Aconitum, Verbena) Roum. 111, HM. 753, V.,
Rav. 529, – West. 1246, 1125 –

Leptothyrium

L. acerinum Kze MV. 996, V.; – Lib. 359

L. alneum Sacc. V.; – Lib. 361 –

L. Betulae Fckl. MU. 778.
L. Castaneae Spr. V. ?
L. carpophilum Pass. (Pyrus) MU. 1081 It.,
L. cinctum Cke Rav. 517.
L. clypeosphaeroides Sacc. (Rubus) V.,
L. culmigenum Sacc. et Briard, Saintes
L. Cyclops Sacc. V.,
L. Cytisi Fuck. Lb.,
L. Dryadearum Dmz. (Fragaria) V.,
L. fimbriatum Sacc. Gallia
L. dryinum Sacc. (Quercus) V., MU. 1584, Ell. 752,
L. ilicinum Sacc. ... ?
L. Juglandis Lib. Vize 206, – West. 37 –

L. Lentisci Thum. MU. 1688,
L. Libertianum Sacc. (Prunus) Lb.,
L. macrothecium Fuckl. (Quercus, Tormentilla) MU. 1687, V., Rel. West.

L. Medicaginis Pass. MU. 1784, It.,

L. microspermum Sacc. Balansa
L. microthecium Thm. (Populus) T.,
L. Periclymeni (Des.) Sacc. ~~Ell.~~ Linhart. 474.
L. pictum Berk. et Br. (Lonicera) FE. 2263, Therry, Mll. 1893, V.,

L. Pomi Sacc. Mll. 1483, Roum. 124, Ell. 2174.

L. Populi Fuckl. V., – Wert. 543 –
L. Potentillae-anserinae Lib, Roum. 1429,
L. protuberans Sacc. (Coriaria) Roum. 516, Ell. 733, Malbr.,
L. pulchellum Sacc. Roum. 1213, (ex errore pro L. punctulato)
L. punctulatum Sacc. (Scrophul., Dentaria) Therry,
L. Scorodoniae (Lib.) Speg. Rel. Wert.
L. quercinum Letendre, Lb,
L. rhois Wert. 544 –
L. Ribis Lib. Magnus, Vize 15, – Wert. 179 –
L. rosarum Cke Rav. 518,
L. Rubi Sacc. Roum. 787,
L. subtectum S. V.,
L. Tremulae Lib. Mll. 1080,
L. vulgare * Helianthi – Lib. 166 –

Melasmia

M. acerina Lev. Vize 10, Roum. 415, T., Mll. 1298, V.,
Mll. 1982, – Wert. 929 –
M. alnea Lev. Mll. 82, V., T.,

M. Berberidis Thm. et Wint. Mll. 777, T.,

M. Caraganae Thm. Mll. 681,

M. punctata Thum. (Acer) Mll. 988, T., Lb,

Melophia

M. Woodsiana S. et B.
M. Onondae Speg. ~~Speg~~ Balansa 3440.
M. phyllachorioides Speg. Balansa 3737.
M. ruprechtiae Speg. Balansa 3538.

Micropera

M. betulina Pk. Ell. 537, Lb,

M. Castaneae Sacc. V.,

M. Cerasi Sacc. MV. 1036, V.; Therry,

M. drupacearum Lev. C. 618, Rav. 246, Vize 6, Ell. 40, – Wesh. 465 –
Rel. Westend., Gresch.

M. minutula Sacc. (Castanea) MV. 597, V.;
M. Taxi Sacc. V.,
M. padina Roum. 89,
M. tenella S. et Ell.
M. Pinastri Therry, MU. 2089, 1980,
M. Sorbi (Lib.) Lb., MU. 2088,
M. Rosae V.,
M. rubida Berk. et Cooke Bres.
M. roseola Lev. Roum. 887,

Mycogala

M. pannosa Roum. (Phormium) Roum. 141,

M. parietina Rost. Roum. 406, Lb., MU. 2100,
M. strobilina Lib. 377.

Mycula

M. alni S. et Br. – Briad.
M. Mougeotii (Rhamnus) Roum. 367,

Mysocyclus

M. confluens (Betula) V.,

Neottiospora

N. Caricum Dmz. Roum. 590, V.;

Phlyctidium

P. nervisequum Wall. (Plantago) V.

Phleospora

P. ~~Oxyacantha~~ aphyranthis Oud. 86

P. ~~Ulmi (Fr.) Wallr. Lib. 353~~

P. ~~Aceris Lib. Ell. 2281~~

{ P. Aceris (Lib.) Sacc. Lib. 54 (Kl. 455.
P. Oxyacantha (K. et S.) Wallr. Lib. 353
P. Ulmi ~~Fr.~~ (Fr.) Wallr. Lib. 52
Ell. 2281

Pleopeltis

P. Evonymi Sacc. V.

Phlyctaena

P. arcuata Berk. (Rumex, Ambrosia) Rav. 245, Ell. 348, Rav. 534,

P. vagabunda Dsm. Magnus, C. 416, – Wesl. 1123 – Lib. 248 –

Piggotia

P. astroidea B. et Br. (Ulmus) Mll 1190, Vize 205, T., V., – Roum.

P. fraxini B. et C. Ell. 743,

Pirostoma

P. circinans Fr. (Arundo) Letendre, FE. 2700. Linhart. 100

Placosphaeria

P. acalyptosporoides Speg. Balansa 2734.

P. Caa-Catii Speg. Balansa 3541.

P. Onobrychis Fuckl. V., Sib.

P. Agrostidis Mallr.

P. Sedi V.

P. P. Galii Bommer –

P. graminis S. R. Lb.

P. paraguariensis Speg. Balansa 2721.

P. Stellatarum Sacc. V.

P. Pestis nigra Speg. Balansa 3553.

P. Balansae Sacc. Brasil

P. scyrrhoides Speg. ~~3444~~ Balansa 3444.

P. Stellariae Sacc. (Dianthus) V.

P. Urticae Lib. 62 –

Pl. rimosa Oud. – Holl.

Pleurostoma

P. Candollei Tul. (Quercus) Francia,

Prosthemium

P. betulinum Vize Winter, Roum. 313,

36

478

Psilospora

P. faginea Rabh. ECJ. 545, V., Magnus,

P. quercina Rabh. MU. 892, ECJ. 546, V., T.,

Pyrenochaeta

P. liliacea Bres. Bresad.
P. nobilis Dutrs. V.,
P. leptospora P. et S. Briard.

Pilidium

P. ficus Cke Rav. 796,
P. myrtinum Dur. et Mont. Roum. 847.

36

Phoma

P. acanthina Sacc. Letendre,
P. Achilleae Malbr.
P. abdita Sacc. (Melia) Roum. 220,
P. Acaciae P. et S. Mortola
P. Abutilonis Sacc. V.,
P. abietis Briard.
P. acicola Lev. (Pinus) V., Roum. 677, Therry. Lb., Let., - Lib. 686

P. Aesculi Sacc. V.,

P. aculeans Sacc. (Rosa) Letendre,

P. acuum C. et E. (Pinus) Ell. 27,

P. acuta Berk. (Urtica, Gentiana,) C. 22, MU. 1287, Vize 102, V., Lb.,
Bresadola 5 - Lib. 312.

P. ailanthina Thum. MU. 989, V.,

P. affinis Sacc. (Quercus) V.,
P. aggregata Briard.
P. Agaves Dur. et Mt. Roum. 513,
P. Ailanthi Sacc. Brunaud.
albicans Rob. (Cichorium) Roum. 112, 407, V., D. 231 Vest. 631
P. albizziae V.,
P. alnea V.,
P. allantella S. R. Lib. 33.
P. althaeicola Sacc. V.,
P. Althaeae Sacc. V.,
P. alliicola Lib. 4.
P. Alsines mediae Sacc. V.,
P. ambigua M. et S. (Medicago) Therry,
P. Ammophilae Trabut.
P. Amorphae Sacc. V.,
P. Anethi Sacc. Roum. 614, Kl. 262.
P. Angelicae V.
P. Aquilina Sacc. Therry.
P. Arctii Lasch. V.,
P. Artemisiae V.,
P. Arundinacea Sacc. Therry
P. Astrocarpii Sacc. V.
P. Asparagi Sacc. MV. 932, MU. 1585, ~~Lac.~~ Ell. 2156.
P. Asphodeli Sacc. V.,
P. atomaria Wallr. (Daphne) FA. 965,
P. atomospora P. et S. Mostola

Pilospora

P. fagicola Rabh. ECJ. 545, V., Magnus,

P. quercina Rabh. MU. 892, ECJ. 546, V.; T.;

Pyrenochaeta

P. liliacea Pres. Bresad.
P. nobilis Fautr. et L.
P. leptospora P. et L. Briard. V.;

Pilidium

P. ficus Oke Rav. 196,
P. myrtinum Dur. et Mont. Roum. 869.

Phoma

P. acanthina Sacc. Letendre,
P. Achilleae Mallr.
P. abdita Sacc. (Melia) Roum. 220,
P. Acaciae P. et S. Mortola
P. Aconiti Sacc. V.;
P. abietis Briard
P. acicola Lev. (Pinus) V.; Roum. 677, Thüm. M., Let., Lib. 68
P. Aesculi Sacc. V.;
P. aculeans Sacc. (Rosa) Letendre,
P. acuum C. et E. (Pinus) Ell. 27,
P. acuta Berk. (Urtica, Gentiana) C. 22, MU. 1287, Vize 102, V., M., Bresadola 5 - Lib. 312.
P. ailanthina Thüm. MU. 989, V.;

P. affinis Sacc. (Quercus) V.,
P. aggregata Briard.
P. Agaves Dur. et Mt. Roum. 513,
P. Ailanthi Sacc. Brunaud.
P. albicans Rob. (Cichorium) Roum. 112, 407, V., D. 231 Vest. 631
P. albizziae V.,
P. alnea V.,
P. allantella S. R. Lib. 33
P. althaeicola Sacc. V.,
P. Althaeae Sacc. V.,
P. alliicola Lib. 4
P. Alsines mediae Sacc. V.,
P. ambigua M. et S. (Medicago) Therry,
P. Ammophilae Trabut.
P. Amorphae Sacc. V.,
P. Anethi Sacc. Roum. 614, Kl. 262.
P. Angelicae V.
P. Aquilina Sacc. Therry.
P. Arctii Lasch. V.,
P. Artemisiae V.,
P. Arundinacea Sacc. Therry
P. Astrocargii Sacc. V.
P. Asparagi Sacc. MV. 932, MU. 1585, ~~Lasc.~~ Ell. 2156.
P. Asphodeli Sacc. V.
P. atomaria Wallr. (Daphne) FA. 965,
P. atomospora P. et S. Mostola

P. atriplicina West. Roum. 214, Roum. 259, – West. 1233 –
P. atomaespora Cke (Magnolia) Rav. 541,
P. Aucubae West. Roum. 223, – West. 1373 –

P. Aurantiorum Rabh. Roum. 90,

P. bacillaris Sacc. (Aconitum, Cichorium) V.,

P. bacterioides Sacc. (Psoralea) Neapoli,
P. Bambusina Speg. Balansa 3828.
P. bacterium (Salix) Magnag.,

P. Bellinckii West. (Cynara) Roum. 215, – West. 630 –

P. Behenis Sacc. V.,

P. Berengeriana V.,

P. Beckbauni Nke (Opulus) Magnus,

P. Berberidum Sacc. V.,

P. berberina Sacc. V.,
P. Brunaudianum Sacc. M.U. 2290 (Plat.)
P. Berberidis V.,
P. Bignoniae Sacc. B. R. Rousseau
P. Blattaria Sacc. (Verbascum) V.,
P. Bolleanum Thum. (Hoya) V.,
P. Broussonetiae Sacc. V.,
P. Brassica (Lib.) 185 (Phomopsis Bras.)
P. Brugmansiae Sacc. V.,
P. brevipes Sacc. et Penz. martaba

P. Buxi V.,
P. Cacti Berk. (Opuntia) V.,
P. Candollei Sacc. (Buxus) V.,
P. Callunae Lamb. Westeny
Capparidis Speg. Roum. 280,
P. Carpini V.,
P. carpogena Sacc. (Catalpa) V.,
P. Cassiae V.,
P. cassubica (Vicia) Magnus,
P. Castaneae V.,
P. Causcorae Rabh. F.E. 2458,
P. cava (Fraxinus) V.,
P. Cerei Sacc. V.,
P. Centranthi Roum. 17,
P. cephaloideum Thm. (Larix) T.,
P. Celtidea V.,
P. Cerastii V.,
P. chartarum C. C. 413,
P. Chrysanthemi V.,

P. (Dendroph.) Chimonanthi Sacc. V.,

P. Chimonanthea Sacc. V.,
P. Cichoriacearum Malbr.
P. Cinnamomi Sacc. V.,
P.
P. circumscripta Cke (Bumelia) Rav. 239,

P. cinerascens Sacc. (Ficus) V.,- Lib. 375- Bresad. 16.

P. cladosporaa Sacc. (Quercus) V.,- Lib. 453-
P. Clematidis Sacc. Malbr.
P. Coluteae Sacc. V.,
P. complanata B. (Plur. matr.) Mll 1887, Vize 101, C. 21, Thérry, Magnag., V.,
P. conformis Sacc. (Lichene) Magnag.,
P. concentricum Desm. Ell. 945-
P. conicum Sacc. (Quercus) V.,

P. conigena Kl. V.,
P. conorum Lb.,
P. coneglanensis S. et S. (Aesculi) Rouen,
P. Convallariae West. Lét.- West. 1136-
P. Convolvuli Sacc. V.,
P. controversa Nke Lb.,
P. Cookei Pirotta (Vitis) Mll. 1385,

P. Corii V.,

P. Corni Jckl. V.,

P. Coronillae West. V.,- West. 966-

P.
P. crastophila Sacc. V.,
P. crassa Sacc. (Populus) V.,
P. crateriformis Sacc. (Olea) V.,
P. crebra Briard.
P. Crepini Sp. et Roum. (Populus) MU. 1681,
P. crustosa Bommer –
cryptica Nke (Lonicera) V.,
P.
Cucurbitae ..... V.,
P. Cycadis Trabut.
P. cyclospora Sacc. (Euphorbia)
P. cylindrica Sacc. (Pinus) V.,
P. cylindrospora Sacc. (Viburnum, Camellia, Delphin.) V., Roum. Lb.,
P. cytisporina Sacc. (Quercus) V.,
Lagerheim
P. cytisporoides Sacc. (Quercus, Ilex) Letendre, V.,
P. Dactylis Sacc. V.,
P. Dalhiae Bagnis,
P. Dalbergiae Sacc. V.,
P. Daturae Sacc. V.,
P. decorticans DNtrs. (Cucurbita) V., DNtrs,
P. dendritica Thum. (Quercus) MU. 1289,

P. dendrospora Sacc. (Fraxinus, Berberis) V.,
P. deflectens Rousseau
P. denigrata Sacc. (Prunella) V.,
P. densiuscula Lib. 176 –
P. depressa Sacc. (Syringa) V.,
P. densipes P. et S. Mortole
P. Desmazieri (Draba) Bagnis,

P. Desmonci Rabh. FE. 2454,
P. Densta Lib. 263 –
P. detrusa Sacc. (Berberis) V.,
P. Dianthi S. et M. Malbranche 532 –
P. difformis Sacc. (Alnus) Magnus, V.,

P. diplodioides Sacc. (Aesculus) V.,
P. dowzna Sacc. ?
P. discosioides Sacc. (Fagus) V.,
P. domestica Sacc. Roum. 800,
P. Dulcamarae V.,
P. ebulina S. et Tilmbr. Libert
P. Mipsoidea Lib. 654 –
P. elongata (Robinia) Magnus,
P. enstaga Sacc. et Penz. Mortole
P. endoleuca Sacc. (Rosa) V., Malbr.,
P. Engleri Speg. 4031 Bal. 4031.
P. endophloea Sacc. D. 8 –
P. endogena Speg. (Populus) V., Therry, Therry,
P. Epilobii Fr. Therry.
P. Enteroleuca Sacc. (Salix, Pyrus) Letendre, – Lib. 499 –
P. entomogenea Sacc. (Abies) Therry.
P. endorhodia Sacc. (Centaurea) V., Brisard –
P. Epipactidis Sacc. V.,
P. Ericae Sacc. Malbranche, Malbr.
P.

P. errabunda Desm. (Verbascum) Letendre, Let. – West. 1138 –
P. Equiseti Desm. Therry, – West. 632 – Gallie –
P. Escalloniae Sacc.

P. Erysimi Sacc. V.,

P. eres (Uke) Sacc. Briard.

P. Eryngii Sacc. V., – Lib. 575

P. eupyrena Sacc. (Solanum) V., Foirm.
P. (Dendro) eumorpha Sacc. et Penz. Therry,
P. Evonymi Kze Roum. 186, V.,

P. Euphorbiae Sacc. V., Letendre,
P. exigua Des. West. 1137 –
P. exsertum Thm. (Melandrium) Mll. 94, T.,

P. ficophilum Thm. T.,
P. Ficus Caste Bres. ad. 14.
P. filaginis West. Rel. West
P. Foeniculi Sacc. V.,
P. foeniculina Sacc. Lib. 281 – Gallia –
P. folliculorum West. (Vincetoxicum) V.,
P. frangula Lib. 485 –
P. fraxinea Sacc. V., – Lib. 100, 128 –

P. foveolaris Sacc. (Evonymus) V.,

P. fructigena Sacc. (Rosa) V.,

P. Galii Sacc. Bagnis, V.,

P. Galiorum Sacc. V.,
P. gallulorum Sacc. Therry.
P. Gei urbani Sacc. V.,
P. Gentianae Rab. FE. 2893.
P. Georginae Sacc. V.,

P. glandulosum Cke (Ailanthus) Rav. 142,

P. Gleditschiae Sacc. V.,

P. glandicola Desm. Rav. 241, Roum. 382, V., Let. 1797 – Ell. 1220

P. gloeosporoides Sacc. (Viburnum) Rav.,
P. Gossypii V.,
P. graminella Sacc. Magnus,

P. Graminis West, Magnus,

P. grammicum Lev. (Ammi) Roum. 381,

P. Granati Sacc. V.,

P. herbarum West. (Plur. matr.) FA. 1161, 982, C. 415, MU. 677, Roum. 230, Oud. 253, Bagnis, Voss, Vizes, V., Lb., Let., Lib. 294, 570 – West. 965, 1133 – Briard – Trabut
P. Hennebergii Rabh. (Triticum) FE. 2261,

P. Hendersonioides Sacc. (Galium) V.,

P. Hederae Desm. V.,

P. Hesperidearum Catt. V.,

P. Hederacea Arc. (Hedera) E.C.J. 840,
P. Hedysarellae Sacc. Briard.
P. Heritierae Sacc. V.,
P. Herbarum West. Therry. Let. – Roum – Liberia.
P. Humuli Sacc. Malbr.,
P. hormococcoides Therry, (Phragmites)
P. hysterella Sacc. (Taxus) V.,

P. hysteriola Sacc. (Rumex) V.,

P. Janiphae Sacc. Roum. 718,

P. japonica Sacc. (Kerria) V.,

P. Jasmini Sacc. V.,
P. ilicetta Therry,
P. Ilicis Dmz. V., for. Magnoliae f. Evonymi V.,
~~Rav.~~ 540, Let.,
P. incarcerata Sacc. (Rosa) Roum. 122, V.,
P. importata Uke V.,
P. Indigoferae Sacc. Malbranche,

P. insculpta Sacc. (Daphne) Roum. 22,

P. innumerabile Thum. (Quercus) Mll. 1079,

P. inulina Sacc. (Inula) Roum. 86,
P. Iowana (aster) Ell., (vedi Dowana)?
P. Iridis Sacc. V.,

P. Juglandina Jckl. (Juglans) V.,
P. Kardenbergiae P. et S. Mortola.
P. labens Sacc. Therry, Lb., – Briard –
P. Laburni Sacc. V.,
P. Lactucae Sacc. Therry,
P. lacustris Bommer –
P. lasia Sacc. (Sedum) Bagnis,

P. latiuscula Sacc. (Ailanthus) V.,

P. Laguneae Sacc. V.,

P. Laschi S. (Evonymus) V.,
P. Lathyrina Trabut
P. Lathyri V.,
P. Lauro-cerasi Desm. Roum. 211, V.,
P. Leguminum West. Roum. 12, FA. 1064, ° MU. 487, C. 414, Vize 3,
V., Therry, Therry, – West. 1135 –
P. Lebiseyi Sacc. (Acer) Roum. 180, Magnus, V., – Lib. 928 –

P. Lepidii Drabae Sacc. V.,

P. leptidea Sacc. (Hypericum) V., Galbia
P. leptospora Briard Briard
P. leucostigma Sacc. (Buxus) V., Lb.,

P. leucospila Pass. (Sorbus) FE. 2459, It.,

P. Letendrei Sacc. (Lysimachia) P. Letendre,

P. Libertianum Sp. et Roum. (Picea) MU. 1782, Lb.,

P. ligustrina Sacc. V.,
P. librincola Cke et Hark. Ell. 731,
P. Lilii Sacc. V.,

P. Limoni Thum. Mll. 1193, T.,
P. Linariae vulgaris Sacc. Lét.
P. Lingam Desm. (Brassica, Mercurialis) Roum. 364, 377, V.,
Lib. 170 - Rel. West. - Lib. 237 - Lib.
P. lineolata Desm. (Larix) Mll. 1291, T., - West. 968 -

P. linearis Nke (Solidago) Letendre,

P. Lini cathartici V.,

P. lirelliformis Sacc. (Acanthus, Matric., Rhamnus ecc.) Roum. 511, 717,
V., Lét., Lb., - Lib. 299 - Brunaud 1 -
P. longispora Cke (Vitis) Rav. 240, Lib.
P. lirelloides Sacc. (Evonymus) Lét.
P. Lonicerae Sacc. V.,
P. Liriodendri West. 967 -
P. lophiostomoides Sacc. V.,

P. longissima West. (Atriplex, Chenopod. Umbell.) Roum. 15, 515,
Oud. 83, Lb., - West. 1139 -
P. lusitanicum Thum. (Centaurea) Mll. 1586,
P. Lupini E. et E. Ell. 1364
P. Lythri Sacc. V.,

P. macrothecium Thm. (Vieusseuxia) Mll. 680, T.,

P. Maclurae Sacc. V.,

P. macularis Desm. (Hibiscus) Roum. 115, – Lib. 399 – MU. 2289

P. Mahoniae Thm. T.,
P. majuscula S. A. Lib. 349 –
P. Malbranchei Sacc. V.,
P. Malcolmiae Sacc. Algeria,
P. Malvacearum West. MU. 386, FA. 1167, T., Roum. 719,
V., – West. 1232 –
P. Mali Sacc. V.,
P. Mantegazziana Trabut.
P. maritima Sacc. Magnus,
P. Mammillariae E. et E. – Ell. 2157.
P. Medicaginis West. T.,

P. melaena Fries. (Astragalus, Medicag.) Magnus, Roum. 490, 5[illegible]
West. 964 – Morthier –
P. melannomoides Sacc. (Larix) Bagnis,
P. melena (Fr.) Kl. 533.
P. Meliloti V.,

P. mendax Sacc. (Albizzia) V.,

P. microspora Sacc. (Castanea) V., Rav. 538, Gallia
P. minutella S. et Penz. Malbr.,
P. minutula Sacc. (Lonicera) Letendre,
P. millepunctata Pet. S. Mortole
P. minutissima Cke (Liatris) Rav. 237,

P. Mirbelii Sacc. (Buxus) Roum. 93. 785, V., Auersv.,

P. Mori Mntg. MU. 1682, V.,

P. Morphaea S. et S. (Papaver) V.,

P. muralis Sacc. (Sedum) V.,

P. multipunctata Sacc. (Lamium) V.,
P. mucipara P. et S. Mortola.
P. mucosa Sacc. (Cucurbita) V.,
P. musarum Cke. Rav. 692,
P. myriospora Sacc. (Catalpa) V.,

P. nebulosa Berk. (Artemis. Conium, Althaea) Ell. 25, Roum. 589, V.,
Lib. 571 – Kl. 540. Lib. . . . . .
P. nervicola Sacc. (Castanea) V.,
P. negundicola Thum. Mll. 2090, Ell. 1219.
P. nidulans Sacc. (Cissus) Roum. 581,

P. nigrella Nssl., V.,

P. nigricola Sacc. (Frangula) V.,

P. nitida Sacc. (Sambucus) V.,
P. notha Berk. Therry,
P. nitidula Sacc. V., – Bruxelles 16 –
P. nobilis (Laurus) Brun.,
P. Oleae V., Roum. 218, Lét. – Lagerheine
P. oleracea Lét.
P. Oenotherae Sacc. V.,
P. Olivarum Thum. Mll. 2285
P. Oenotherella Sacc. V.,
P. obtusa Luck. Germania
P. occidentalis Sacc. (Gleditschia) V.,
P. obtusata (Fr.) Sacc. Rousseau – Briard – ?

P. ohra Che (Hibiscus) Rav. 18,

P. oleracea Sacc. (Plur. matr.) V., _Let. 1776_ Lib. 700_

P. Oleandri Sacc. V.,

P. Ononidis Sacc. (Ononis) V.,

P. Onobrychis Sacc. V.,

P. oncostoma Thum. (Robinia) Mll. 877, V., Lb., Let., _Lib. 160_
D. 14_

P. ovisperma Juck. (Robinia) V.,

P. Ornithogali Thum. Mll. 1783,
P. orientalis Sacc. Malbr.,
P. Opuli Sacc. V.,
P. ophites D. 5
P. Orni Sacc. V.,
P. oxyspora P. et S. Mortola.
P. oxystoma Sacc. (Senecio) V., _Lib. 572_
P. papillula S. Pl. Lib. 565_
P. paraguayensis Speg. Bal. 4028.
P. papyrina Sacc. V.,
P. Paeonia Lagerheim
P. Patonieana Sacc. Magnus,
P. passiflorae P. et S. Mortola.
P. Paulowniae Sacc. V.,
P. parca E. et E. Ell. 2179.
P. palma (fr.) Sacc. Briard.
P. peregrina Sacc. (Acer) V.,
P. peltophori Rom. Fg. 3259 (Balanya)
P. Persicae Sacc. V.
P. Padina (Sub Mahaleb) Briard.

P. penicillata Fckl. (Medicago) V.,

P. petiolicola Sacc. (Robinia) V.,

P. perexigua Sacc. (Carlina) V.,

P. petiolorum Desm. (Melia, Robinia) Mll. 387, 878, Winter, Roum. 213, V., T., – West. 261 –

P. phacidioides Sacc. (Buxus) V., Kl. 549.

P. Phaseoli Desm. V., – West. 270 – Rome.

P. Phlaei Sacc. V.,

P. Phlocis Sacc. V.,

P. phomatoides Sacc. vide Septoriam

P. Physaleos V.,

P. phyllostictea Sacc. (Ballota) Therry)

P. phyllostictoides West. (Colutea) FA. 1290,

P. Phytolaccae B. et C. Rav. 539.

P. Pimpinellae Sacc. V.,

P. Pinastri Lev. Mll. 1078, C. 16, FE. 1862, Voss, T.,

P. picea Sacc. (Chenopod.) DNtrs.

P. piceana Karst. Rel. West

P. pinea Sacc. FA. 1048, Magnus, – Lib. 306 –

P. pithya Sacc. Magnus, V., Gallia Rel. West.

P. pithyophila Sacc. V.,

P. Platani Mntg. T.,

P. platanicola S. et W. D.

P. pleurospora Sacc. (Laurus, Sambuc., Ribes, Vitis) Roum. 133, V.,
Malbr.

P. plicata Sacc. (Robinia) V.,

P. podagrariae Wert. 722.

P. Poinsettiae Sacc. Therry,

P. populorum Sacc. V.,

P. populina Schulz et Sacc. (Dendroph.) Briard.

P. populnea Sacc. V.,

P. Posilippensis Sacc. Magnag.,

P. projecta Cke 20,

P. protracta Sacc. (Acer) V.,

P. pruinosa Fr. (Fraxinus) V., Therry, – Wert. 268 (Sph. pruin.)?
Briard.

P. pulviscula Sacc. (Quercus, Aesculus, Populus) V., Therry, D. 556.

P. Psoraleae Cke Rav. 238, Ell. 616, Magnag.,

P. Pulvis-Pyrius Sacc. Therry.

P. punctulata Cke (Leguminosae) Rav. 19,

P. Punicae Sacc. V.,

P. pungens Nke (Ribes) V.,

36

P.
P. pustulata Sacc. (Acer) V., – Roum – Briard.
P. putator Lb., – Briard –
P. Quercus Sacc. V.,
P. pyricola E. et E. Ell. 2 1[illegible]
P. quercina Sacc. Therry,
P. quercicola S. Br. Briard.
P. Radula B. Br. (Platanus) Oud. 185.
P. ramealis Dmz. (Rhamnus) Roum. 13, Magnus,
P. Rhamni Sacc. V.,
P. resecans Sacc. (Syringa) V.,
P. revellens Sacc. (Corylus) V.,
P. Rhois Nke Therry,
P. Ribis Sacc. V.,
P. rimicola Sacc. (Vitis) V.,
P. Robergeana Dmz. (Staphylea) V.,
P. Robiniae Sacc. V.,
P. Rosarum Dsm. V.,
P. Rosmarini Sp. V.,
P. Roumeguèri Sacc. (Caragana) Roum. 128,

P. Rubiae Sacc. V.,
P. Rubi Sacc. V.; – West. 1234 –
P. rudis Sacc. (Cytisus) V.,
P. rubicunda Sacc. (Stenactis) V.,
P. Rumicis Sp. V.,
P. Ruborum West. Rel. West. –
P. Rusci West. Mll. 1481, Voss, Rel. West.

P. salicina West. V.; – Lib. 514 – Roum –
P. Salicormia Sacc. Modena.
P. Salsolae Kali Sacc. Magnus

P. Sambuci Sacc. V.,
P. Sambucella Sacc. Rel. West.
P. Samarorum Desm. (Fraxinus) Vize 4, Mll. 388, FA. 1162, 1063, FE. 2353, Roum. 116, C. 15, T., V., Lét. – West. 469.
P. Salviae Sacc. D. 4 – V.,

P. Sarothamni Thm. Mll. 576, T., Lét. – Briard –
P. Saxifragarum Lb.,
P. sarmenticia Sacc. (Menispermum) Therry,
P. sarmentella Sacc. (Humulus) Malbr.,
P. Sedi Sacc. V.,
P. Sutellata Sacc. Lib.
P. seposita Sacc. (Wisteria) V.; – Roum –

P. semiimmersa Sacc. V.,

P. scabra Sacc. (Platanus) Therry, – D. 340 –
P. Scandens Grove et Sacc. Birmingham
P. Siliquae Sacc. V., – Lib. 177 –

P. Siliquastri Sacc. V.,

P. Spireae Desm. V., Rel West.

P. Spartii Sacc. V.,

P. sphaerospora Sacc. (Gleditschia) Therry,

P. spiculosa Sacc. V.,

P. Sophorae Sacc. MU. 879 It., Roum. 14, T., V.,

P. Solieri Sacc. (Asphodelus) Roum. 691, V.,

P. Fordidula Speg. Balansa 3803.

P. Sterculiae Sacc. V.,

P. stictica B. et Br. (Buxus) FA. 1160, Roum. 16, T., V.,

P. stigmospora S. et Lamb. D.

P. striaeformis Dur. et Mtg. (Rumex, Sambuc.) Roum. 113, V.,
West. 1132 D.

P. strobilina Desm. Roum. 195, 383, H. M. 756, V., Lb.,

P. strobiligena Desm. Roum. 550, V., Lib. 187. Brisar.

P. subordinata Desm. (Plantago) C. 12, FA. 983, Roum. 378, Auersv., V.,
West. 723.

P. suberina Sacc. Therry,

P. superflua Sacc. (Scabiosa) Letendre, alger.

P. subvelata Sacc. (Cucurbita) V., Marchal.

P. Syringae Sacc. V.,
P. suffulta Thum. M.U. 2091,
P. sylvatica Sacc. (Melampyrum) V.,

P. syriaca Sacc. (Hibiscus) V.,

P. Tami Roum. 379,
P. Tamaricis Sacc. D.
P. tamariscina Thum. M.U. 991, Roum. 218, T., V.,

P. tecta Sacc. (Conium) Roum. 578,

P. Tecomae Sacc. V., Let.
P. Tenyana S. et R. Lib. 645, 554.
P. teretiuscula Sacc. (Arabis) V.,

P. thujina Thum. M.U. 1886
P. thalictrina Sacc.
P. Therreyana Sacc. (Castanea) Therry, ... ubi?
P. Trabutiana Sacc. Alger.
P. Tinea Sacc. V.,
P. torrens Sacc. D.
P. truncorum Sacc. V.,
P. Typhae Sacc. V.,
P. Uvae B. et Curt. M.U. 1386, Ell. 26, Rav. 17, V.,

P. Urticae Sacc. V.,
P. Ulmi Rom. Suec.
P. vagans Sacc. (Robinia) V.,
P. valsispora Pers. Lib. 227,
P. velata Sacc. (Tilia) V.,

P. venenosa Sacc. (Datura) Roum. 212,
P. veratrina S. et P. 26.
P. Verbasci Sacc. V.,
P. Verbascicola Schw. Rav. 141,
P. Verbonicana Sacc. (Runica) V.,
P. Veratrina Sacc. V.,
P. vicina Penn. (Natanus) Algeria,
P. Vincae Sacc. V.,
P. Vincetoxici Sacc. V., – Westd. 1134 –
P. Virgiliae Sacc. V.,
P. Visci Sacc. Magnus,
P. Vitis Bon. C. H., E., V., Vize 367, Libert
P. vixvisibile Thum. (Quercus) Mk. 1450, Rav. 691,
P. viridarii Sacc. (Magnolia) V., Brun.,
P. vulgaris Sacc. (Medicago) V., Malbr. Let.,
P. Westendorpii Borg. Westd. 1235 –
P. Yuccae Ell. Rav. 262, V.,
P. xanthina Sacc. (Delphinium) V.,
P. Xylostei Sacc. V.,

Phyllosticta

P. Aceris Desm. FA. 1274,
P. acorella Therry,
P. acericola C. et E. Ell. 534,
P. adusta Ell. 1721
P. Aesculi Ell. 1723 –
P. aesculicola Fr. MU. 690, T., V., – Let. 1708 –

P. aliena (Fr.) Sacc. (Evonymus) Roum. 765,

P. Ajugae S. et Sp. V.,
P. Ailanthi V.,
P. altheina Sacc. V.,

P. alismatis Speg. V., Rel. West. –
P. ampelopsidis E. et M. Ell. 1169.
P. Anemones Fckl. F. A. 997, T.,
P. ambrosioides Ell. 1724
P. anceps Sacc. (Nasturtium) V. Therry,
P. andromedae West. 648 –
P. Arbuti Desm. Roum. 468,
P. arbutifolia Ell. 1725
P. areolata Fckl. (Rubus) MU. 296,
P. ~~Ar~~ Arnicae Lib. 382 –
P. Argentinae Desm. (Potentilla) T.,
P. Asiminae E. et K. Ell. 1164.
P. aromatophila Sacc. (Camphora) V.,
P. asclepiadearum West. 1377 –
P. Aucubicola Sacc. V.,

P. Aronici Sacc. V.,
P. atriplicis West. 960 –

P. Batatas Cke C., Mll. 598, Rav. 264,
P. bortaticola E. et M. Ell. 1155.
P. betulina Sacc. V.,

P. Berberidis Rabh. Mll. 1589, 390, Niessl, V., T., — West. 1375 —

P. betaecola Des. T.,
P. betulina Sacc. V.,
P. Bignoniae West. Fl. 1075, T.,
P. Bolleana Thüm. (Hoya) Mll. 2093,
P. Borszczowii Thum. (Caragana) Mll. 1894,

P. Bupleuri Fckl. Fl. 1074,

P. buxina Sacc. V.,

P. Calycanthi Sacc. V.,

P. calycina Sacc. (Hypericum) V.,
P. ~~canade~~ C. Camusiana Sacc. — Cam.
P. candida Fckl. (Populus) Fl. 1191, T.,

P. Caprifolii Sacc. V., — Let. 1299 —

P. capsulicola Sacc. (Nicotiana) V.,

P. Capparidis Sacc. V.,
P. Carpini Sacc. V., Briard.
P. Catalpae Sacc. V., Ell. 1368
P. caryigenae E. et E. Ell. 2155.
P. Camelliae West. Roum. 132,

P. Celtidis Sacc. V., Ell. 2283.
P. Chamissoae Speg. Balansa 3516.
P. Chenopodii Thm. T., V., Ell. 1158.

P. Chionanthi Thm. Mll. 1489,

P. Cirsii Roum. Roum. 236,
P.
P. Cirsii Desm. V.,
P.
P. Circaea Sacc. V.,
P. cisti Pyr. or.
P. circinans Roum. (Nerium) Roum. 123,
P. clethricola E. et M. Ell. 1153.
P. cornicola Rbh. Mll. 391, T., V.,
P. Corni West. Roum. 1325,
P. concentrica Sacc. V., (Hedera)
P. cocoina S. Tahiti.
P. convolvulicola Fr. T.,
P. cordylines Scortechini.
P. corylaria Sacc. V.,
P. coryli West. 731.
P. crepidophora Thum. (Viburnum) Mll. 1188,
P. crastophila Sacc. (Setaria) V.,
P. cruenta Kickx. (Polygonatum) Winter, Mll. 1189, Roum. 523,
Ell. 752, - West. 649 - Linhart. 98.
P. Cucurbitacearum Sacc. Voss, V.,
P. Cynarae West. Roum. 1219. - West. 1140 -
P. Cytisi Desm. V., FE. 1946,
P. decidua E. et K. Ell. 1165.
P. destruens Desm. (Acer) FA. 1284, V.,

P. destructiva Desm. Mll. 1299 F.A. 1285, Roum. 37, 1320 T.,
P. Dianthi West. Roum. 1324, West. 962 Magnae
P. Dipsaci Sacc. V.,
P. digitalis Belk. West. 1053.
P. Dioscoreae Cke Rav.,
P. discors S. et Sp. (Rumex) V.,
P. Dulcamarae Sacc. V.,
P. Epimedii Sacc. V.,
P. Erdingeri Thm. (Sisymbrium) V.,
P. Erythraeae S. et S. V.,
P. Evonymi S. et Sp. V., Let,
P. Fabae West. Magnag.,
P. fallax Lb.,
P. fagicola Sacc. V.,
P. Filipendulae Sacc. V., Let.
P. flacidula Sacc. (Buxus) V.,
P. fragariaecola Wallr. F.A. 1073, C. 44, V., Roum. 1337,
P. Frangulae Sacc. V.,
P. Fraxini S. et M. Ell. 1163.
P. frondicola Fr. (Populus) F.A. 1189, Mll. 295, T.,

P. Galeopsidis Sacc. V.,
P. Gaultheriae E. et E. Ell. 1619, 1966.
P. geicola Fr. FA. 999 b.,

P. Gentianae V.,

P. Glechomae Sacc. V.,

P. Gomphrenae Sacc. V.,
P. Gordoniae E. et M. Ell. 1618.
P. Grossulariae Sacc. MU. 1491, V.,
P. Hamamelidis Cke Rav. 511, Ell. 1154 - Trel.
P. Hederaecola Dur. et Mntgn. MV. 357, MU. 1690, V., Lb.,
P. Heteromeles C. et H. Ell. 751.
P. Humuli Krchr. FA. 1190, T.,

P. Jacobaeae Sacc. V.,

P. Jasmini Sacc. V.,

P. ilicina Sacc. MU. 1094, T., V.,

P. Impatientis Krchr. FA. 1271,

P. indica Sacc. (Opuntia) V.,

P. juglandina Fr. MU. 797, T., V.,

P. Labruscae Thm. Ell. 626,

P. Lamii Fr. FA. 1192, V.,

P. Laureola Desm. Roum. 425,
P.
P. Lappae Sacc. V., Ell. 1166.

P. Laserpitii Sacc. V.,
P. lathyrina Sacc. et Wint. Wint.,
P. Lauri West. MA. 1788, V., – West. 650 –

P. Laurocerasi Sacc. V.,
P. Leucothoes E. et M. Ell. 1369.
P. Ligustri Desm. FA. 1000, V.,
P. Libertiana Sacc. et March. Rel. Westend. – Lib. 156 –
P. Linariae Sacc. Brunaud,
P. Libertiae Sacc. – Lib. 184 –
P. limbalis Pers. (Buxus) Vize 16, Roum. 34, Rel. West.
P. Linderae E. et E. Ell. 2176
P. Lonicerae Desm. C. 42, Voss, – West. 961

P. liliicola Sacc. B. Veratri V.,

P. Lycii Lasch. T., Ell. 1157.

P. Lycopersici Sacc. V.,

P. Lyriodendri Sacc. V.,

P. macrotheca Sacc. (Platanus) V.,
P. maculiformis Sacc. Bresad; Libert; Algeria ~~(var. quercus)~~ – Roum –
P. macularis Sacc. (Hibiscus) V.,

P. Magnoliae Sacc. V.,

P. Galeopsidis Sacc. V.,
P. Gaultheriae E. et E. Ell. 1619, 1966.
P. geicola fr. FA. 999 b.,

P. Gentianae V.,

P. Glechomae Sacc. V.,

P. Gomphrenae Sacc. V.,
P. Gordoniae E. et M. Ell. 1618.

P. Grossulariae Sacc. MU. 1491, V.,
P. Hamamelidis Cke Rav. 511, Ell. 1154 - Trel.
P. Hederaecola Dur. et Mntgn. MV. 357, MU. 1690, V., Lb.,
P. Heteromeles C. et H. Ell. 751.
P. Humuli Krchr. FA. 1190, T.,

P. Jacobaeae Sacc. V.,

P. Jasmini Sacc. V.,

P. ilicina Sacc. MU. 1094, T., V.,

P. Impatientis Krchr. FA. 1271,

P. indica Sacc. (Opuntia) V.,

P. juglandina fr. MU. 797, T., V.,

P. Labruscae Thm. Ell. 626,

P. Lamii fr. FA. 1192, V.,

P. Laureola Desm. Roum. 425,

P. Lappae Sacc. V., Ell. 1166.

P. Laserpitii Sacc. V.,

P. Lathyrina Sacc. et Wint. Wint.,

P. Lauri West. Mll. 1788, V., – West. 650 –

P. Laurocerasi Sacc. V.,

P. Leucothoes E. et M. Ell. 1369.

P. Ligustri Desm. Fl. 1000, V.,

P. Libertiana Sacc. et March. Rel. Westend. – Lib. 156 –

P. Linariae Sacc. Brunaud,

P. Libertiae Sacc. – Lib. 184 –

P. Limbalis Pers. (Buxus) Vize 16, Roum. 34, Rel. West.

P. Linderae E. et E. Ell. 2174

P. Lonicerae Desm. C. 42, Voss, – West. 961

P. Liliicola Sacc. B. Veratri V.,

P. Lycii Lasch. T., Ell. 1157.

P. Lycopersici Sacc. V.,

P. Lyriodendri Sacc. V.,

P. macrotheca Sacc. (Platanus) V.,

P. maculiformis Sacc. Bresad; Libert; Algeria ~~(var. quercus)~~ – Roum –

P. macularis Sacc. (Hibiscus) V.,

P. Magnoliae Sacc. V.,

P. Mahoniae (Grogn.) S. et Sp. Roum. 30,

P. Mali Sacc. V.,

P. Marchantiae Sacc. V.,

P. marginalis Sacc. (Albizzia) V.,
P. Meliloti Lasch. T.,
P. Menthae Thm. FA. 1275, MU. 194, T.,

P. Mercurialis Desm. FE. 1945, – Wert. 488 –

P. Mespili Sacc. V.,
P. micans ? Perpignan ?
P. Myricae Cke Ell. 535, Rav. 154,

P. Napi Sacc. V.,

P. nebulosa Sacc. (Silene) V.,
P. Negundinis Thm. T.,
P. nemoralis Sacc. (Evonymus) V.,
P. Nerii Wert. MU. 2195 –
P. nervisequa Sacc. (Calystegium) V.,
P. Nyssae Cke Rav. 798, Ell. 1168.
P. ~~Oleandri~~ Nerii West. Roum. 36, V.,
P. nuptialis Thüm (Myrtus) MU. 2094,
P. Oenotherae Lasch. FE. 1855, MU. 494, V.,

P. Opuli Sacc. V.,

P. Orobi Sacc. V.,

P. osteospora Sacc. (Staphylea fraxinus, Morus) Mll. 1588, V., Rel. West
Letendre

P. oxalidis Sacc. V.,

P. Paeoniae Sacc. V.,

P. Paliuri Sacc. V.,

P. Palmarum Rabh. FE. 2161,

P. Paulowniae Sacc. V.,

P. Persicae Sacc. V.,

P. Persicina Sacc. V.,
P. Pharbitis Sacc. V.,
P. phaseolina Sacc. V.,
P. Philadelphi Thom. T.,
P. Phyllireae Sacc. V.,

P. Physalidis Sacc. V.,
P. Physaleos Sacc. V.,
P. Photiniae Sacc. V.,
P. Phytolaccae Oke Rav. 514,
P. Plantaginis Sacc. V.,
P. phomiformis Ell. Ell. 1160
P. Platanidis Sacc. V., Lb., Rel. West

P. Platani Sacc. V.,
P. Podophylli Wint. Ell. 1156.
P. Potentillae Sacc. V.,

P. potentillica Sacc. V.,

P. populina Fr. T., Winter, V.,
P. populorum S. et R. Lb.,
P. Portulaccae Sacc. V.,

P. Pseudoplatani Sacc. Mll. 1789, V.,

P. primulaecola Desm. FE. 1861, C. 43, – West. 487 –

P. Primulae Desm. T.,

P. prunicola Op. T., V.,

P. Punica Sacc. V.,

P. pustulosa Sacc. (Evonymus) Algeria,

P. pyrina Riess. Mll. 796, T., V., – D. Lib. 612 – Ell. 1370. Ell. 207
P. pyrorum Cke Rav. 512,
P. quernea Thum. Mll. 1787,

P. quercicola Sacc. V., Winter,
P. Quercus Sacc. et Speg. FE. 2896
P. Rhamni West. FA. 998, – West. 958 –
P. Rhamnicola Lasch. Kl. 567.
P. Rhamnigena Sacc. V.,

P. Rhododendri West. Roum. 234, V., Rel. West.,

P. Rhyncosiae Thm. Mll. 596,

P. ribicola Jr. Fl. 1272, T.,

P. Robiniae Sacc. V.,

P. rudis Sacc. Lib. 461

P. Rubicola Kabh. Bayern, Roum. 1278,

P. Ruborum Sacc. V.,

P. Rubi Jr. Fl. 1270, T.,

P. ruscicola Dur. et Mntg. Mll. 1570, V., - Werk. 1374 -

P. Rumicis Sacc. V.,

P. Saccardoi Thum. Mll. 1796,

P. Sagittariae Kbh. T.,

P. Salicina Jr. Mll. 691, T.,

P. Sambuci Desm. Roum. 154, T., - Werk. 1376 -

P. Saponariae Fuckl. V.,

P. Sassafras Che Rav. 515. - Ell. 1722 -

P. Scrophulariae Sacc. V. Thery,

P. Scrophulariacea Sacc. V.,

P. Senecionis Fckl. Mll. 692, V.,

P. serotina Che Rav. 513,

P. simulans Et M. Ell. 1620. 1367

P. Sophorae Sacc. V.,

P. Sorbi Ell. 1726 –
P. Sonchi Sacc. V.,
P. Sorghi Rabh. FE. 2162, V., – MU. 2196 –
P. Sterculiae Sacc. V.,
P. sphaeropsidea E. et E. Ell. 1159.
P. stemmatea Fr. (Vaccinium) FA. 1273, MU. 597, T.,

P. Symphoricarpi West. FA. 1195, T. V.,
P. symphoriella Sacc. et M. Rel. West.
P. Syringae West. MV. 982, MU. 1490, 1692, FA. 1287, Roum. 135, V., – West. 647 –
P. Syconophila Thum. MU. 1095, T., V.,
P. Syringicolae Lasch. Kl. 569.
P. Tami Sacc. V.,

P. Tecomae Sacc. V.,
P. terminalis E. et Martin. Ell. 1167.
P. Tinea Sacc. MU. 1691 It., 1587, Roum. 496, V., T., MU. 22[illegible]
P. Thweediana P. et S. mortola
P. Tiliae Sacc. V.
P. thallina – Roussoeau
P. Tormentillae Sacc. V.,
P. toxica E. et M. Ell. 1162
P. Trachelii Sacc. V.,

P. Tropeoli Sacc. V.,

P. Triacanthi Sacc. V.,
P. tuberosa E. et M. Ell. 1161
P. Tussilaginis Sacc. V.,

P. Typhina Sacc. V., – Lib. 373 –
P. vagans Lieury 1707 –

Polystigmina
P. rubra Lib. 352 –

Pseudodiplodia
P. corticis Grov.
Pucciniospora
P. chusqueae Speg. Balansa 344 r.

P. venenosa Sacc. Lib. 206
P. Verbasci Sacc. V.,

P. Ulmi Sacc. V., – West. 1143 –

P. Urticae Sacc. V.,
P. viburnicola Roum. 3269 (Balansa)
P. Vincetoxici Sacc. V.,
P. vit. P. scolariae Gallow. Ell. 2153.
P. Vitis Fckl. V.,

P. Violae Dmz. V., – West. 485 – Ell. 1371

P. viticola Thm. MU. 1393, V., Trel.

P. vulgaris Desm. (Lonicera) MU. 489, FA. 1286, Niessl, T., V.,
Roum. 1328. – West. 730, 1142 –
P. Weigeliae Sacc. V.,
P. Wistariae Sacc. D. 22 –

Pleococcum

P. pezizoideum Cke (Lathyrus) Rav. 699.
P. protusa (Fr.) Bresad. Pleomassaria

37

Rabenhorstia

R. Tiliae Fr. Roum. 136, MU. 492, T., V., Lb., D. 22 – 37
R. rudis Fr. Lib. 495 Roum. 1330, – Briard. 23 –
Rhynchomyces.
Marchalii Sacc. ——

Robillarda

R. ilicina Sacc. (Quercus) MV. 327, V.,
R. discosioides Lib.

R. laurina (Eleagnus) V.,

R. lignicola (Cooke) Pinus) Niessl, MV. 1778,

R. truncatula Fckl. (Abies) Ell. 349, Farlow, V.,

Rhabdospora

R. Saponariae Bres. et Sacc. — Bresad. | R. maculans S. et P. Lib.
R. tomispora Bres. et Sacc. — Bresad. | R. Polemoniorum S. et P. Lib.
R. cirsii Lib.
R. disseminata Lib.

Sacidium

S. Aristolochiae Sacc. V.,
S. chartarum Therry,
S. foedans Ces. (Salix) V.,
S. Poly
S. Pini Fr. FA. 977, Mll. 486, T., V., Mll. 2283
S. Lemnae Speg. V.,
S. Polygonati E. et M. Ell. 1365
S. Salicinum Sp. V.,
S. Saccardoi Sp. V.,
S. Symploci Cke Rav. 232,
S. Ulmariae S. et R.
S. viticolum B. et C. Rav. 231,
S. Spegazzinianum Sacc. — 1496.

Schizothyrella

S. quercina Thm. Mll. 1684, Roum. 612,

Septoria

S. Aceris B. et Br. Ell. 346, Mll. 1092, FE. 2157, Auersv., C. 40, T., V., Trel.,
S. Aegopodina Sacc. V.,
S. Abietis (Wallr.) J. Kühn FE. 2694.
S. Aconiti Nssl. Nsl.
S. aciculosa E. et Ev. Ell.,
S. acanthine Sacc. et Magn. Sardegna
S. Aegopodii Desm. C. 36, Oud. 94, Vize 113, H. M. 741, FE. 2159, T., V.
S. Acanthi Trabut.

S. Aesculi West. Niessl, Mll. 89, FA. 1071, T., V., Roum. 1318.
S. aesculina Thum. Lib. 154 Mll. 2097.
S. aesculicola Sacc. Kl. 567.
S. Acerina Pk. Ell. 625, Trel.
S. aesculicola West. 1384
S. aegirina Pass. (Populus) Mll. 595 It., T.
S. aegopodii Desm. West. 952
Alaterni Roum. 815.
S. albaniensis Thm. (Salix) Mll. 1294,
S. albopunctata Cke (Vaccinium) Ell. 622, Rav. 510,
S. Alismatella Sacc. V.,
S. Alismatis Aud. T.,
S. alnicola Cke Mll. 693, V.,
S. Alsines Mtgn. H. M. 744,
S. Althaeae Thm. FA. 995, T.,
S. ampelina B. et Curt. Ell. 623, Rav. 29, Mll. 1185,
S. Anemones Desm. V., Roum. 814. – West. 645
S. anthyllidis Sacc. Sardegna (Magnus)
S. anaxaea Sacc. (Senecio) V.,
S. Apii (Celeri)
S. Andropogonis V.,
S. Ascochytula Sacc. (Rhamnus Alat.) Roum.
S. ascochytoides (Spirea) V.,
S. aquilina Pass. ECT. 887, Mll. 1395, – FE. 2788 –

S. arundinacea Sacc. Roum. V., Therry, Ell; Rel. Wer

S. Araujae Sp. Buenos,

S. Ari Desm. Roum. 730,

S. Arabidis Sacc. V.,

S. argyrea Sacc. (Eleagnus) V., Briard, MU 2297 Ell. 1967.

S. Aristolochiae Nssl. V., Nssl.,

S. Armoraciae Sacc. V.,

S. asclepiadea Sacc. V.,

S. ascochytella Sacc. (Paliurus) V.,

S. Asari V.,

S. Astragali Lasch. Winter, V., Fel; Ell. 1135

S. Atriplicis Dsm. C. 41, Eriks. 88.

S. Aucupariae Rab. Oud. 93,

S. Avellanae B. et Br. FE. 1958,

S. Baptisiae Cke Rav. 30, Ell. 624,

S. Bellunensis Sp. (Molinia) Sp. D. M. H. 116,

37

S. Berberidis Sacc. MU. 1015, Nssl, V.; Rel. West.
S. Bernardiana D. 1203
S. Berteroae Thm. FA. 1188,
S. Betonicae Br. et S. Briard.
S. Bidentis Schroeter,
S. Betae West. Roum. 1222. – West. 296 –
S. Betulae West., V., Ell. 2166.

S. Bromi Sacc. V., Illinois (Earle) Pepp.
S. brassicae (Nob.) Desm. Vest. 294 –
S. brachyspora Sacc. (Ficus elast.) V.,
S. Brissaceana Sacc. Let.; V.
S. Brunaudi Sacc. (Anethum) Roum. 417, Brunaud,
S. Brunellae Ell. et Holw. Ell. 1606.
S. brunneola Nssl, (Convallaria) Nssl,

S. Bupleuri Desm. Malagat, – West. 1144 –
S. Cacaliae E. et Kell. Ell. 1610. 1132. 2169.
S. candida Sacc. (Populus) MU. 1292,

S. caespitulosa Sacc. (Pelargonium) V.,
S. Callae Jan. Kl. 368.
S. Calystegiae West. (Convolvulus) V., – West. 642, Rel. West. Brun.
S. Campanulae Math. Ell. 1616
S. Calamagrostis West. FA. 996, – West. 1055 – – Lib. 157 –
S. cannabina West. Ell. 1144.
S. Cannabis Rabh. MU. 396, T., V.,

S. caricicola Sacc. Winter, V.,
S. caricinella S. R. Lib. 383 – Ell. 2073.
S. Cardunculi Pass. MU. 594 It.,
S. carpophila Lib. 676 –

S. castanaecola Desm. Voss, Vize 111, FA. 1281, Oud. 99, C. 55, MU. 1795, T., V., – West. 725 –

S. carthusianorum West. 939 –

S. Catalpae Sacc. V.,

S. cathartica Pass. – Roum – 23 –

S. caulicola Sacc. (Cirsium, Tunica, Vincet. ec.) V.,

S. caulogena Sacc. (Scandix) V.,

S. Celtis V.,

S. Cephalanthi E. et K. Ell. 1611

S. Cerasi Desm. Magnag.,

S. cerasina Peck Ell. 1609

S. Cerastii Rob. FA. 1278, Voss, Nssl, – West. 946 – Ell. 1139. –

S. Centaureae (Roum.) FG. 1633.

S. Chelidonii Desm. E.C.J. 647, C. 420, Oud. 91, Winter, The[illegible] Vize 13, V., MU. 1995, Roum. 1220, – Lib. 57 – Erik[illegible]

S. Chenopodii West. Niessl, – West. 643 –

S. Cheiranthi Desm. V.,

S. chionanthi Cke Rav. 25,

S. Citri Pass. Gand. 710, Voss, MU. 495, FG. 2257, V.

S. Cirsii Nssl, Nssl, – Ell. 1729 –

S. Clematidis Rob. C. 33, Roum. 729, Gand. 746, Vize 112, V. – Roum –

S. Clematidis rectae Sacc. V., Niessl,

S. Colchici Pass. FE. 2789 –

S. Convolvuli Desm. Oud. 95, Winter, V., Vize 308, – West. 295 – Rel. We[illegible] Lib. 56 –

S. complanata (Umbell.) Oud. 174,
S. conspicua Ell. 1736 –
S. compta Sacc. (Trifolium) V.,
S. conigena S. et R. Lt.,
S. consimilis E. et E. Ell. 1602
Coronillae Emeri V.,
S. cornicola Desm. C. 30, V., Ell. 1143; – Lib. 58 – Kl. 367.
S. Crataegi Pass. Mll. 88 It., FE. 1955, Voss, V., – Roum – Lib. 152
S. Cucurbitacearum Sacc. FE. 2451 It., MV. 317, V.,
S. Cyclaminis Sacc. V.,
S. Cymbalariae S. et Sp. V., – D. 1804; Lelende,
S. Cynanchi Sacc. V.,
S. cynanchica Sacc. et Bonn. Belgio – Rel. West.
S. Cytisi Desm. FE. 2359, Mll 1693, Niessl, V., Linhart 495
S. Daphnes Rob. Roum. 816,
S. Debeauxii (Scirpus) Roum. 27,
S. Dalibardae Peck Ell. 1608
S. detospora Sacc. (Equiset.) V.,
S. Delphinella Sacc. V.,
S. Dentariae Peck Ell. 1607
S. desciscens Sacc. V.,
S. diaporthoides Sacc. (Salix) V.,
S. Dianthi Desm. T., V., Roum. 1431, – West. 293, 646, 954 –
Kl. 434.

S. Dipsaci Rabh. FE. 2460,
S. Dipsacea Poll. Rousseau
S. Dictamni Jckl. V., Niessl,

S. Donacis Pass. FE. 2452, MU 1184, ECJ 814, Roum
V.,
S. Dulcamarae Desm. V.,
S. Dryina Cke Rav. 783, Ell. 2165.
S. Ebuli Juckl. V., Fr. ...

S. effusa Desm. FA. 1282, Roum., - Lib. 355 -

S. Eleagni Desm. Roum. 724, V.,

S. Epilobii West., Schroeter, V., Lb.,

S. elaeospora Sacc. (Fraxinus) V.,
S. Epigeios Thüm. Briard.
S. Epipactidis Sacc. V.,
S. ephedra. ~~Lt. 1787~~
S. epicarpii Thum. (Juglans) MU 1591,
S. eryngii West. 1382
S. Erythronii Sacc. V.,
S. Erigerontis Pk. Ell. 1129.
S. erythrostoma Thum. (Cerasus) MU 1396, T.,
S. E
S. eupyrenoides Sacc. et Therry (Heracleum) MU. 1896,

S. Eupatorii Desm. Niessl, Gand. 684, V.,

S. Euphorbiae Dmz. Roum. 521, V., - FE. 2790 -

Equiseti Desm. Magnus, Roum. 421, H.M. 738, MU. 2296.

Evonymi Rabh. V.,

expansa Nsl. FE. 2897

Fagi Awd. MU. 497, FA. 1280, Roum. 97, T.,

Farnesiana V.,

Ficariae Desm. MU. 794, C. 38, Winter, T., V., Roum. 1319. FE. 2791 Kl. 570.

Fragariae Desm. MV. 548, FA. 1283, T., V., Lib. 155

Flagellaris Ell. et Ev. Ell. 1152

Fulvescens Sacc. (Lathyrus) V.,

Fraxini Desm. MU. 898, ECI. 293, FE. 2076, Rav. 24, Roum. 629, T., Vize 110, Westf. 952

Fuckelii Sacc. (Tussilago) V.,

Fuchsiae Roum. 228,

fusicoccoides S. R. Lib. 153

Galeopsidis West. MU. 499, FA. 1185, T., West. 1154 Lib. 1709

Galii Ell. 745,

Gei Rob. MU 1696, V., Rel. West; Kl. 564.

Garryae Roum. 31,

Gaurria E. et K Ell. 1133

Geranii Rober. V.,

Gladioli Pass. FE. 1956, MU. 298, Sardegna

Gilletiana Sacc. (Castanea) V.,

S. Gossypii Sacc. V.,

S. glauca Cke (Magnolia) Rav. 93,

S. Globulariae Sacc. V.,
S. Gossypina Cke Rav. 509,
S. Graminis Sacc. V., Ell. 750,
S. Glumarum Sor. — Helv.
S. graminum Desm. FB. 2255, — Mll. 593 Ft, 1791 Ft,
S. Gratiolae Sacc. V.,
S. granulosa Speg. (Lysimachia) V.,
S. Grossulariae West. Aud. 186, V., — West. 914 — Lib. 250 —
S. granata S. et M. Lib. 340
S. Hederae Desm. C. 34, Winter, E.C.J. 495, Winter, F., V.
Roum. 130, Lib., — West. 1383 —
S. Hellebori Sacc. V.,
S. Helianthi E. et K. Ell. 1134.
S. hendersonioides Sacc. (Chenopodium) V.,
S. Heraclei Fckl. Winter, F., Vize 11, — Lib. 57 —
S. heterochroa Desm. (Alisma) FB. 1249, Vill, V., — West. 19
West. 949 — Trel.
S. Hepaticae Desm. Mll. 1595, F., V., Vize 307,
S. Hepaticae Dmz. Auersw.,
S. Hieracii M. S. Lib. 387
S. Hippocastani H. Br. Aud. 92,
S. Hosackiae Harkn. Calif

S. Hoyae Sacc. V.,

S. Holoschoeni Sacc. V.,
S. hortensis Sacc. (Pisum) V.,
S. Hyperici Desm. Niessl, V., Roum. 817, – West. 1153 – Roum.

S. Hydrocotyles Desm. C. 418, Ell. 1131.
S. Hu Speg. Balansa 3436.
S. Humuli West. V., – West. 188 –

S. hyalosporum Ces. (Sorbus) MU. 1790, FE. 1952, Voss,
S. Hydrangeae Bizz. Padova.
S. hydrophila S. et Speg. (Alisma) V.,
S. inaequalis Lib. 510 –
S. incondita Rob. FE. 1959, – West. 953 – M.U. 2294.
S. inconspicua B. et C. Ell. 1145.
S. jenissensis Sacc. (Clematis) MU. 1794, Sibiria,

S. imperialis Sacc. (Paulownia) V.,

S. insularis B. et Br. Vize 109,
S. irregularis Peck. Ell. 1127
S. Ischaemi Sacc. V.,
S. Jussiaeae – Ell. 1969.
S. Inulae V.,
S. Junci Des. West. 936 – Rel. West. –
S. Kalmicola B. et C. Ell. 344, MU. 1494, – FE. 2792 – Trel. –
S. Lacastraena Sacc. et Let. Let.
S. Lactucae Pass. MU. 1295 H., ECJ. 746, Ell. 345, V.,
S. lactucicola E. et M. Ell. 1613.
S. Laburni Voss. Lib. 366 –
S. lacustris Sacc. et Therry (Scirpus) Therry, MU. 1990

S. nigerrima Fuck. (Achras) Mll 899, T., V.,

S. nigrella Sacc. (Antirrhinum) V.,

S. nigro-maculans Thum. (Juglans) Mll 1492,

S. niphostoma B. et Curt. (Magnolia) Rav. 28, Ell. 744,
S. Noli-tangeris Ger. Trel; Ell. 1137.
S. notha Sacc. (Acer) V., - Lib. 274 -
S. Nubecula Sacc. Let.,
S. nutans Speg. (Silene) V.,

S. ochroleuca B. et Curt. = Cryptosporium epiphyllum C. et
(Castanea) Mll 1495, Ell. 533,

S. Oenotherae West. Rav. 32, Ell. 38, Niessl, V., - West. 1152 -
Brunaud. - Trel. Kl. 369.
S. ocellata Sacc. (Quercus) V.,

S. Oleandri Mntgn. V.,

S. Oleandrina Sacc. F.E. 2158, Roum. 727, V., - Ell. 1237 -

S. Ophioides Sacc. (Gramin.) V.,

S. Oleae Dur. et Mntg. Mll 1397, T.,

S. Oreoselini Niessl V., Niessl,

S. Orchidearum West. Niessl, V., - West. 638 -

Ornithogali Speg. MU. 496 It., Speg. d. It. 20, V.,

Orni Pass. FE. 2075 It., MU. 395, T., – Roum. 29 –

Orobi Pass. FE. 2256 It., V.,

Orobicola Sacc. V.,

Orobina Sacc. V.,

Oxyacanthae Kze FE 1860, MU. 498, Winter, T., V., West. 40 –
Kl. 456.
pachyspora Ell. et Holw. Ell. 1615

Padi Lib. FA. 1186, T., Lasch in Kl. 457.

Paeoniae West. Oud. 1007, V., – West. 951 –

pallens Sacc. Bresad.

palustris Sacc. (Lycopus) V.,

Pastinacae West., V., – West. 639 – Linhart 497.

paupera Ell. 748,

Paulowniae Thum. Roum. 227, M.U. 2293

Paviae Desm. FA. 1077,

petiolina P. et S. – mortola.

Pentstemonis Ell. et Ev. Ell., – Ell. 1733 –

Petroselini Rbh. FA. 1196, MU. 1296 It., V., Roum. 1321,
West. 135 – Bel. West. Lib. 252 –

phlyctaenoides B. et C. Rav. 505,

phomatella Sacc. (Peucedanum) V., Therry

phomatoides Sacc. V., Therry

Phlogis S. et Sp. V., Trel.,

Phyllireae Thüm. M.U. 2295.

37

S. phyllostictoides Sacc. (Deutzia) V.,
S. Phragmitis Sacc. Mattir.,
S. phlyctaenoides B. et C. (Phytolacca) Ell. 37, Mll. 1394,

S. Phyteumatis Sacc. V.,
S. Pirolae Ell. 1730-
S. Pini Fuckel. Mll. 996, T., V.,
S. Pithecolobii Roum.?, FG. 3278
S. platanifolia Cke Rav. 27,
S. pisi West. 1378-
S. Pistaciae Desm. Mll. 1596, Roum. 721, V.,

S. plesporoides Sacc. (Rumex) Megnus, V., Mll. 1991, Let,
Morthier 16- Briard,
S. Plantaginea Pass. V.,

S. Podographiae Lasch.- Linh. 99.- Li 6 49- Kl. 458, Ei. Kl. 86. Thüm, Winter, V., Roum. 1317, Mll.
S. Podocarpi Niessl FE. 1960,
S. podophyllina PK. Ell. 1138
S. Potentillae Sacc. V.,
S. polemoniicola Ell. 1735-
S. Populi Desm. V.,- West. 190-
S. Prunni Ell. Ell. 1151,
S. Polygonorum Desm. Gand. 729, Mll. 1297, Winter, Ell. 831,
S. polygoniicola Sacc. Kl. 5 66. V., Roum. 1320,- West. 42- Bel.
S. pteridophila Sacc. V.,
S. pseudo-phoma Sacc. (Corylus) V.,
S. pseudoplatani Rob. West. 957-
S. Pulmoniariae Sacc. V.,
S. pseudoplatani Rob. Ell.
S. pyricola Desm. FE. 2259, Vize 108, Gand. 688, Mll. 87, EC. 816,
S. pyri Rob. West. 136- Lib. 336- Eckhart 398-

M.V. 550, MU. 1090, V.,

S. Quercicola Desm. MU. 1592, V.,

S. Quercina Desm. T., V., – Lib. 358

S. Quercus Thum. MU. 1793,

S. Querceti Thum. T., MU. 1998,

S. ramealis Lib 247 –

S. Ranunculacearum V., – West. 937 –

S. Ravenelii Thm. (Cerasus) MU 1089, Rav. 508, Ell. 749,

S. rhamnigena Sacc. V.,

S. Rhamni cath. Sacc. V.,

S. Rumicum S. et P. – Lib. 1711.

S. Ribis Desm. Roum. 420, Magnus, – West. 92 – Ell. 1148 – Lib. 53 –

S. Rosae Desm. MU. 1596, 905t, Oud. 190, Bagnis, FE. 1957, V.,

West. 93 – Lib. 50

S. Robiniae Rob. T., – West. 947 – Ell. 357 –

S. Rubi West. Oud. 191, FE. 2074, Winter, V., FE. 2697, Rav. 507, MU. 1992, Lb., – West. 934 – West. 938 – Ell. 1150. Lib. 1758.

S. rubra Desm. (Amygdalus) Roum. 731, V., – West. 637 –

S. Saccardiana Roum. FG. 1886.

S. Salicis West. Oud. 100, Magnag., – West. 641 –

S. Salicicola Sacc. V., MU. 1993, Pl. 366 –

S. Salicifolia Trelease Ell. 1604; Trel;

S. saharensis Sacc. (Astragalus) Magnag.,
~~S. saxatilis~~
S. Saponariae Rob. Mll. 297, Roum. 129, T., Therry, V., Rel.
S. sarmenticia Sacc. Tanus 700.
S. Scillae Fuckl. Schroeter, – West. 1054 –

S. scabiosicola Desm. MV. 534, Oud. 192, T., V., Lb., Vizes.
S. scoparia S. et Br. Briand.
S. Scleranthi Desm. Mll. 392, T., Ell. 1125.
S. Scorodonia D. – Brunand. – Rel. West
S. scolopendrina Sacc. V.,
S. scrophulariae West. 1385 –
S. Sedi West. Roum. 29, – West. 943 – Lib. 249 –

S. Sepium Dmz. (Convolvulus) V.,

S. septatum Bon. (Morus) V.,

S. seminalis Sacc. (Acer) V.,

S. Senecionis West. V., – West. 729 – FE. 2794 –
S. Serpentaria E. et M. Ell. 1126.
S. Silenes E. et M.? V., – West. 955 – Ell. 1141.
S. Silvicola Desm. – Lib. 159 –
S. Sisymbrii Ell. Ell. 1142
S. Sii Desm. V., – West. 942 –
S. Silybi Pass. – Padova.
S. Sisonis D. D. 19 –
S. Siliquastri Pass. FE. 1558 It., Mll. 995,
S. Spartii Rob. Roum. 866.
S. Speculariae B. et C. Rav. 262, Ell. 1971.
S. spergulae West. 1155 –
S. smilacina Dur. et Mntgn. E. C. I. 812,
S. Smilacinae E. et M. Ell. 1146

S. Sojina Thum. T.

S. Solani Roum. 722,

S. Soldanellae Speg. Sp.; Sp. d. It. 115,

S. Solidaginis Cke Rav. 784,

S. Solidaginum Thum. Mll. 1399,

S. Sonchi Sacc. V.,

S. Sonchifoliae Cke Rav. 31,

S. Sorbi Lasch. Vize 12, Winter, Magnag., (vix Ces. in Kl. 459).

S. Spiculosa Ell 1734 –

S. Spergulae West. Mll. 195, 1792 It., T.,

S. Stachydis Rob. et Desm. Let. Lib. 1496. Kl. 565.

S. Stellariae Rob. et Desm. Oud. 284, Winter, Therry, V., Therry, Vize 310, Roum. 1221, – West 948

S. Stemmatea Berk. (Vaccinium) V., Lb., Kl. 433.

S. Stenosiphonis E. et Kell. Ell. 1603.

S. Stipularis Pass. (Lathyrus) Sp. d. It. 60, – Fl. 2795 –

S. Stipata Lib. 354 –

S. Submaculata Wint. Ell. 1614. Missuri (Winter)

S. Succisae Sacc. V.,

S. Symphorica pr. Ell. 1731 –

S. Sulfureae Sacc. (Corylus) V.,

S. Symploci E. et M. Ell. 1136.

S. Syringae Sacc. V.,

S. Tami West. Mll. 1182, T.,

S. Tanaceti Nssl, Nssl. – Roum –

S. tenella C. et E. (festuca) Ell. 529,
S. tenuissima Wint. Ell. 2167.
S. Teucrii Sacc. V.,

S. Thuemeniana Pass. (Euphorbia) Mll. 1695,

S. Tiliae West. Mll. 1091 It., C. 37, T., Roum. 1323, – West. 9

S. Tormentillae Sacc. V., – West. 1147 –

S. Tremulae Pass. FE. 1859 It.,
S. Orientalis Sacc. Kl. 364.
S. Trifolii Sacc. V., Ell. 746,
S. Trillii Peck. Ell. 1605
S. trichophila Sacc. (Althaea) V.,

S. Tritici Desm. V.,
S. Trollii S. et W. – Winter,
S. Tussilaginis West. T., FA. 1187, Roum. 1322, – West. 640

S. Tunicae Sacc. V.,

S. Ulmi Fr. Oud. 98, Vize 14, Voss, Mll. 393, MV. 545, Winter
Roum. 418, C. 29, Gand. 963, V., T., Ell. 1617.

S. Ulmariae Oud. Oud. 193, V.,

S. Unedinis Desm. Mll. 1493, Roum. 28, – FE. 2796 –

S. Urticae Desm. Oud. 97, FE. 2258 It., Mll. 500, Winter, V., T.,
West. 489 –

S. urens Pass. (Galium) E.C.J. 813, Mll. 1398,

S. Verbenae Rob. Mll. 1293, V., T., – West. 1145 – Ell. 1140 –

S. Verbenicola Sacc. V.,

S. Veronicae Rob. T., Mll. 793; Rel. West;

S. Viburni Nke V., Ell. 749, Roum. 819, – West. 1150 –

S. viciae West. 1151 –

S. Villarsiae Desm. F.E. 2254, – West. 945 –

S. Violae West. Roum. 725, – West. 94 – Ell. 1601. 1130.

S. Vincetoxici Schub. V., – West. 1146 –

S. viride-tingens Curtis Ell. 1612; Trel.

S. Virgaureae Dsm. C. 419, Roum. 294, V., – Lib. 55 –

S. Visci Bn. D.

S. Vitalbae Sacc. V.,

S. viticellae Pass. F.E. 1954,

S. viticola B. et Curt. Rav. 26,

S. Vitis Lev. Roum. 728, – West. 728 –

S. Wisteriae Roum. Sg. 1627.

S. Yuccae Schw. Mll. 1151, Rav. 197,

S. xanthifolia E. et K. Ell. 1128.

S. Xanthii Desm. F.E. 2357, V.,

S. Xylosta S. et W. Winter.

S. Zizyphi Sacc. V.,

Sirococcus

S. cylindrodes Sacc. Morthier

37 ~~S. Visci Kalch. Bret. 20~~ ~~Sphaeria~~ 532 ~~V. Sphaeropsis~~

Sphaeronema

S. Anemones Lib. V.,

S. acerinum Pk. Ell. 947.

S. Betulae Sacc. V.,

S. Acicula Bruxelles 14

S. brunneo-viride Auersv. (Pulus) Winter,

S. cladoniscum Fries. (Abies). Roum. 309,

S. Cirsii Lasch. V., T., Roum. 864.

S. Coryli Peck. Ell. 1622

S. Corneum E. et E. — Ell. 2074.

S. Hederae V., Lb.,

S. Fraxini Peck. Mll. 1776, Ell. 737.

S. hispidulum Ell. (Nyssa) Ell. 113,

S. horridum Ell. Ell.,

S. hystricinum Ell. (Azalea, Vaccinium) Ell. 337, Mll. 787, T.,

Roum. ~~1215~~,

S. Lauri Sacc. V.,

S. macrosporum B. et C. (Robinia) Ell. 112,

S. mirabile Grove Birmingham.

S. microperae Cke (Amygdalus) Rav. 247,

S. Persicae, Schw. Ell. 946.

S. Piceae Fiedl. H. M. 664,

S. polymorphum Awd. (Prunus) Mll. 1673,

S. piliferum Sacc. Therry, Mll. 1976, Roum. 1214.

S. pruinosum Peck. Ell. 28,
S. rufum Fr. Ell. 736.
S. Serratulae Ces. H. M. 663,
S. rhinanthi Lib. Werk. 1052.
S. spina Curt. (Fraxinus) Rav. 248, Farlow,
S. sphaeroideum Ell. — Ell. 2171.
S. Spinella Klchbr. (Salix) Niessl, V.;
S. stellatum Ell. — Ell. 2170.
S. ventricosum Fr. (Prunus) F. A. 980, Voss, T.;

Sporonema

S. strobilina H. et S. — Kl. 544.

Sphaeropsis

S. abnormis Berk. et Thm. (Capparis) Mll. 1675,
S. agapanthi Thm. T.,
S. Alni C. et E. Ell. 115, — Lib. 75 —
S. ampelina Sacc. V.,
S. Anethi Pers. Auersv., Bagnis,
S. arundinacea Berk. Plowr., V.,
S. Baptisiae Thum. Mll. 1285,
S. Candollei B. et Br. Ell. 738,
S. Catalpae Thm. T.,
S. Carpineae S. Br. Briard.
S. Calotropidis Thm. T.,

1	12
1	12
1	12
1	13
1	13
1	14
1	14
1	14
1	15
1	15
1	16
1	16
1	17
1	17
1	17
1	18
12	156
24	300
38	540
24	300
29	359
29	359
6	65
12	156
29	359
23	291
6	65
	359
29	359
33b	429
12	158

S. caulincola Fckl. (Succisa) T., FA. 1298, V.,

S. Corgli And. Winter, V.,

S. cylindrospora Dsm. (Clematis, Olea, Photinia) V.,
S. Dracaenearum P. et S. Mostole
S. diatrypeum Cke et Ell. (Chionanthus) MU. 1286,

S. dothideoides Sacc. (Chamaerops) V., Sicilia (Magnus),

S. denigrata Fckl. (Daucus) MU. 385, T., Winter,
S. depressa Lev. West. 1124
S. Erianthi V.,

S. Eriobotryae Sacc. V.,

S. Evonymi Desm. MU 579 It., T.,

S. foveolaris Fr. (Evonymus europ.) V.,
S. filamentosam Cke (Yucca) Rav. 545,
S. Gallae B. et C. (Quercus) Rav. 148, Ell. 339,

S. Gleditschiae Cke Rav. 250, 145,

S. graminum V.,

S. Hemerocallidis V.,

S. Hippoglossi V.,

S. Janiphae Thm. MU. 1191,

S. leucostigma Sacc. (Evonymus) V.,
S. lanceolata C. et E. (Gladiolus) Rav. 544,
S. Laurocerasi Lev. V.; – West. 74 –
S. lichenoides
S. longissima Fr. (Chenopod.) Mll 893, FE. 2343, T.; Linh. 399
S. Maclurae Cke Rav. 146,
S. Malvae Fckl. Mll. 472,
S. Malorum Berk. Ell. 340, 2761.
S. melaena Fr. (Astragalus) V.;
S. melogrammata Cke V.,
S. Mirbelii Lev. (Buxus) Mll. 992, V.,
S. Molleriana Thum. (Eucalyptus) Mll. 1478, T.;
S. nebulosa Fr. (Solanum) Mll. 993, T.; – FE. 2798 –
S. opaca C. et E. (Artemisia) Ell. 338,
S. Paliuri Sacc. V.,
S. petiolata Cke (Platanus) Rav. 147,
S. pithya Thm. Mll. 1888.
S. pinastri C. et E. Ell. 525, Briard.

1	12
1	12
1	12
1	13
1	13
1	14
1	14
1	14
1	15
1	15
1	16
1	16
1	17
1	17
1	17
1	18.
12	156
24	300
38	540
24	300
29	359
29	359
6	65
12	156
29	359
23	291
6	65
	359
29	359
33b	429
12	158

S. polygramma Fr. (Plantago) T; V.,

S. populina V.,

S. protracta (Acer) V.,

S. pumila (Ilex) Bagnis,

S. quercina Pk. Ell. 944.

S. ribicola C. et E. Ell. 114, Mll. 1479,

S. rosarum C. et Ell. — Scortechini

S. Ricini Cke Rav. 543,

S. Sabal Cke Rav. 249,

S. Sacchari Cke Rav. 693,

S. sphaerospora Sacc. (Buxus) V.,

S. Strobi Bk. V.,

S. Sumachi C. et E. Ell. 29,

S. Taxi Berk. Mll. 283, — Werl. 718 (Sph. taxi)

S. Ulmi V.,

S. Visci (Sollm.) Sacc. F.E. 2900 — Bresad. 19.

S. Vaginae Rabh. (Phragmites) H.M. 737,

S. Viticola Cke Rav. 542,

S. Zosterae Awd. Winter

S. Torilis V.,

Stagonopsis

S. virens — Monton

~~Trichosperma~~

T. pulchellum Speg. — Bal. 4014.

Staurochaete

S. minima Sacc. (Ulmus) V.;

S. membranacea Rav.,

Tiarospora

T. Westendorpii S. et M. Rel. West.

Vermicularia

V. ambigua Sacc. (Cinnamomum) V.;

V. affinis Sacc. (Carex) V.; Briard.

V. Angelicae Sacc. V.;

V. Aristolochiae V.;

V. atramentaria Berk. (Solanum, Cucurbit.) Vize 209, MU 479, T.; V.;

V. asclepiadea Pass. F.E. 2232 It.,

V. atra (Sorghum) V.;

V. babylonica V.;

V. Brachypodii V.;

V. caricina V.;

V. Convallariae V.;

V. circinans Rabh. (Allium) V.; – Roum –

V. chenopodii West. Roum. 26, – West 1238 –

1	12
1	12
1	12
1	13
1	13
1	14
1	14
1	14
1	15
1	15
1	16
1	16
1	17
1	17
1	17
1	18
12	156
24	300
38	540
24	300
29	359
29	359
6	65
12	156
29	359
23	291
6	65
	359
29	359
33b	429
12	158

V. Colchici Jckl. Roum. 696, Winter,

V. compacta C. et E. (Dahlia, Desmodium) Ell. 342,

V. culmicola (Andropogon) V.,

V. culmigena Desmz. Alger. Roum.! Rav. 531, Ell. 741, – West. 987 –

V. Dematium Fr. (Plur. matr.) Mll. 695, Roum. 131, 683,
Linh. 397; Rav. 533, Magnag. Auersv. Bagnis, Fl. 998 T. V.
Lib. 464, 463, 551 Fairm. – Lib. 1670 pp.

V. Dianthi West. V., Roum. 883, – West. 393 –

V. dentariae (West.) 1236 –

V. Ephedrae Dur. et Mntg. Letendre

V. Eryngii Cda E.C.J. 146, T., Magnag. V.,

V. eupyrena Sacc. (Solanum) V.,

V. glandicola V.,

V. geranii West. 1239 –

V. graminicola West. 1241 –

V. graminum Lib. – West. 184 –

V. herbarum (Yucca) Roum. 125, – West. 1068 –

V. hysterioides (Ruscus). V.,

V. Laburni V.,

V. Liliacearum West. Rel. West. Mll. 891, MV. V., Sb., – West. 92
Lib. 372 – Ell. et Ell. 2182.

V. lineola Sacc. (Andropogon) V.,

V. lunulae West. 1242 –

V. macrochaeta V., – West. 1240 –

V. minuta Lib. 350 –

V. maculans Desm. (Urtica) Roum. 754,

V. petiolorum Schw. ----

V. polytricha Cke Rav. 532,

V. Pseudoplatani Sacc. V.,

V. pusilla V.,
V. orthospora S.R. Lb.,
V. Quercus V.,

V. relicina Fr. (Zea) V.,

V. rectispora Cke (Melia) Rav. 257, Ell. 621, 742,
V. Schoenoprasi Auersw. Thevy,
V. trichella (Plur. matr.) Magnag. V., Vize 311, Mll. 1989, Lb.,
Lib. 595 + 405 – Lagerheim, Ell 2075.
V. Typhae V.,
V. subessigurata Schw. – Ell. 2076.
V. venturioides C. et E. (Lactuca) Ell. 343,

V. Violae V.,

V. Wallrothii Sacc. (Cucurbita) Rav. 143, V.,

Zythia

Z. leucosperma Speg. Balansa 3867.
Z. nectriola Speg. Balansa 3765.

38

540

Melanconieae

Agyriella

A. catenulata Bruxell. 38
A. nitida Kl. 235

Asterosporium

A. Hoffmanni Kunze (Fagus, Buxus) C. 117, Plowr., Mll. 147
Roum. 240, 593, T., Malbr., – Ell. 956 – Lambotte

Blennoria

B. novissima Ces. (Cycas) FE. 2698, / B. buxi Fr. West. 751 –

Coryneum

C. Corni albae Sacc. Roum. 571,
C. affine Sacc. (Rumex) Malbr.,
C. arbuticolum (Sow.). Sacc. Kl. 443.
C. disciforme Kze. (Betula) Winter Roum. 1433, – West. 1072
C. elongatum Bresad. Ell. 1378.
C. foliicola Jchl. (Rubus) V.,

C. fusarioides (Populus) V., Malbr.

C. Hedysari Schw. Mll. 1284, T.,

C. intermedium Sacc. (Alnus) Populus) V.,
C. juniperinum Ell. 958 –
C. Kunzei Cda (Quercus) Mll. 1674, Ell. 632, HM. 779, Roum. 634,
Mll. 485, Plowr., V., – Lib. 60
C. macrosporum Berk. (Fagus) Oud. 296,

C. microstictum Berk. et Br. (Rosa) Mll. 1283, V., Therry. Lb.,
Rel. West.

C. pestalozzioides (Craetegus) V.,

C. pulvinatum Kze (Alnus) Acerv., V., – West. 183 –

C. Tecomae V.,

C. umbonatum Tul. (Quercus) Niessl., Plowr., – Lib. 131 –

Cryptosporium

C. acicolum Thum. (Pinus) MU. 1484,

C. Calami Rabh. FE. 2454,

C. Caricis Coda D.

C. coronatum Fckl. (Populus) C. 627,

C. chrysospermum (Syringa) V.,

C. epiphyllum Cke (Castanea) C., FE. 2681,

C. Eucalypti C. et H. Ell. 735,

C. Magnoliae Thm. FA. 1069,

C. Neesii Cda (Betula, Alnus) V., Ell. 734, – Briard; Libert 364 –

C. noveboracense Berk. et C. Bresad.

C. opegraphoides M. S. (Fagus) Roum.,

C. perularum Thum. (Pyrus) MU. 1679,

Cylindrosporium

C. Cotchici Pass. Mese 1771

C. concentricum Grev. (Glechoma) Oud. 300, W., T.,

C. Alismacearum Sacc. Roum. 1333,

C. Eryngii Ell. 2280.

C. evanidum Kühn (Gentiana) FE. 2260, T., – MU. 2189 –

C. Ficariae Berk. V., C., Vize 335, Winter,

C. Fraxini E. et K. Ell. 1639

C. leptospermum Pass. (Ranunculus) Speg. d. It. 54,

C. Gei Farlow. Ell. 1637 – Farlow.

C. Myosotis Sacc. V., Roum. 1334,

C. minor Ell. 1900

C. Padi Lib. 153, Ell. 2281, Erik. 297.

C. pulchrum Ell. 2282.

1	12
1	12
1	12
1	13
1	13
1	14
1	14
1	14
1	15
1	15
1	16
1	16
1	17
1	17
1	17
1	18.
12	156
24	300
38	540
24	300
29	359
29	359
6	65
12	156
29	359
23	291
6	65
	359
29	359
33b	429
12	158

C. microspilum Wint. Missouri
C. microspermum Sp. (Saxifraga) Speg. d. It. 120,
C. veratrinum Sacc. et Wint. V., – FE. 2879 – Ell. 1640
C. Ranunculi Therry V., Ell. 1638
C. Rubi Ell. et Morgan
C. Scrophulariae S. et E. Ell., Ell. 1237
C. Saccharinum Ell. 2279.

Didymosporium

D. bullatum Br. West. 857
D. culmigenum Sacc. Trab. V. D. profusum Lib. 391
G. magnum Ell. 957 Gelatinosporium (Vedi fra le Sphaeropsidee)
D. striola Sacc. et Beltr. (Lycium) Beltr.,

Cheilaria

C. aceris Lib. West. 823
C. crataegi Cke (Crataegus) Rav. 516, / C. helicis Desm. West. 526
C. mori Desm. West. 824
C. Agrostidis Lib. 63

Gloeosporium

G. ampelophagum Sacc. (Vitis) FE. 2266 It., E.C.I. 747, Roum., V., MU. 1972,
G. affine Sacc. (Hoya, Phajus) V.,
G. alneum West. V., West. 977 / G. ampelophagum Ell. 18
G. ampelophagum Speg. Balanta 3478
G. Angelicae Cke Rav. 265, / G. acerinum West. 979
G. Aceris Cke Rav. 525, / G. aurantiorum West. 1188
G. ~~betularum Ell. 3190~~
G. betulinum Kickx. MU. 1082, / G. betuli West. 978
G. aridum E. et H. Ell. 2272.
G. arvense Sacc. (Veronica) Therry, – Lib. 362
G. Betulae Fckl. Magnus, – Lib. 631 – Gallia
G. Betularum E. et M. Ell. 1170. – Ell. 3190
G. biformis Lib. 303
G. Calochylli Trel. Trelease
G. Carpini Desm. FR. 987, T., V., FE. 2691, – West. 976 – Tre
G. Carpigenum Cke Ell. 2267. Lib. 256
G. Castagnei Desm. et Mont. Ell. 1172.
G. Coryli Sacc. V., Ell. 2271.
G. conigenum Sacc. Lb.,
G. Cydoniae Mntgn. MU. 881, FE. 2156 It., T., Roum. 139,
~~G. Dios~~ G. Diospyri E. et E. 2274.
G. Equiseti Fries. Roum. 811, Ell. 2275.
G. Fagi West. T., V., – West. 1187
G. decipiens E. et E. Ell. 2269.
G. Delastrii de Lacr. Therry,
G. Denisonii S. et B. Scortechini
G. frigidum Sacc. (Evonymus) V.,
~~G. Equiseti Ell.~~
G. filicinum Rostr. MU. 2083,
G. fimetarium Rel. West.
G. fragrariae Lib. 162 –

G. fructigenum Berk. V.,
G. fulvellum Speg. Balansa. 3860
G. Helicis Oud. Oud. 196,
G. harposporum Bresad. et Sacc. Bresad. 19.
G. hyskerioideum Ell. 2277.
G. intermedium Sacc. (Plur. matr.) Vorterlein Roum. 21, V., Therry,
G. Juglandis Mont. Roum. 1332, Ell. 1171
G. Kurzeanum Nssl. (Bilonia) F.E. 2471,
G. lagenarium Sacc. V., Ell. 950
G. leptostromoides Sacc. et Penz. Malbr. (Pinus)
G. lineolatum Sacc. (Xerotes) V.,
G. ligustrinum B.
G. Lindemutianum Sacc. (Phaseolus) V., F.E. 2891 Brunaud
Ell. 1173 b. 1173.
G. marginale Speg. Balansa 3860.
G. macropus Sacc. (Hoya) V.,
G. Magnoliae S.P. Lib. 406
G. Mougeothii Desm. (Bartsia) Roum. 318,
G. Morianum Sacc. Modena!
G. nobile Sacc. (Laurus) V.,
G. necans E. et E. Ell. 2273
G. nervisequum Fuckl. (Platanus) MU. 1279, FA. 1093, MO. 1290,
Voss, Magnag., V., Ell. 1630
G. Orni Sacc. V.,
G. pachybasium Sacc. (Buxus) Roum. 179, V.,
G. paradoxum DNtrs. (Hedera) MU 679, T.,
G. perexiguum Sacc. (Corylus) V.,
G. phaeosporum Sacc. (Rubus) V.,

G. pteridis Harkn. Calif.
G. phomoides Sacc. (Solanum) Magnag.,
G. phomiforme S. et E. Ell., T.,
G. Platani Mntg. K. 299, MU. 481, FE. 2064, Magnus, Magnag.
Roum. 155, T., V.,
G. Populi Desm. et Mont. (Popul. alba) FE. 1879 It., V., Magnag.
G. Potentillae Desm. et Oud. Lb. Ell. 1372.
G. promunulum Penzig – Margentaria
G. Ribis Cast. MU. 781, Oud. 197, V., T., Linh. 395 – Lib. 258
G. punctiforme Ell. et Ev. Ell. 2276.
G. quercinum West. Lib. 327. – West. 981 –
G. rhoinum Sacc. V.,

G. Rubi Sacc. V., Lb., – West. 980 –

G. Robergei Desm. (Carpinus) MU. 1578 It., V., – West. 975 –
G. septorioides Sacc. et Wint. Ell. 1629 – Missouri – Ell. 2268.
G. Salicis West. T., Roum. 821, – West. 1269 –
G. sibiricum Thum. (Populus) MU. 2084,
G. sphaerelloides Sacc. (Acacia) MU. 1485 It., T., Magnag.,
G. stenosporum E. et Kell. Ell. 1631
G. succineum Sacc. (Rhododendron) MU. 1765,

G. Tiliae Ouds. MU. 882, V.,
G. Toxicodendri Ell. 1898
G. tortuosum Sacc. (Vitis) V.,

G. Tremulae Pass. (Populus Tremula) E.C.J. 841, MU. 1280, It.
Ell. 161 – MV. 1291, Roum. 224, FE. 1880 It., V., Letendre,
G. valsoideum Briad
G. tremellinum Sacc. (Acer) V.,
G. truncatum (Pers.) Lib. 624 –
G. tubercularioides Sacc. (Ribes) V.,
G. versicolor. Ell. 1897 Hainesia
H. ~~copathina~~ rohida Ell. 2278. Greeneria
G. fuliginea Per. et V. Ell. 2071.

Harknessia

H. caudata E. et E. 1573.
H. Eucalypti Cke Ell. 633, C., Harkness,
H. longipes Harkn. Harkn.
H. uromycoides Speg. Ell. 1649

Hormococcus

Cfr. peg. 472.

H. nitidulus Sacc. (Pyrus) V., – Br. – Bommer –
H. dothideoides Sacc. et Berl. – – –

Hypodermium

H. sulcigenum Lk. T.,

Libertella

L. Alni Romell. Rom. Farlow,
L. aurea
L. acerina West. 1190. / L. alba Lib. West. 985, 1252 –
L. betulina Desm. Winter, Mll. 1384, – Lib. 363 –

L. crocea Pers. (Fagus) FA. 1082, C. 119, V.,

L. faginea Desm. V., – Lib. 660 – Linh. 279 – Lib. 261 –

L. fulva Thum. (Prunus) Mll. 1195, T.,

L. malmedyensis Speg. et Roum. (Pettigera) Mll. 1775, Roum. 671,

L. microspora Desm. (Quercus) FA. 985, T.,

L. Rosae Desm. V.,

L. rubra Thm. (Prunus) Mll. 678,

Gloesporella.

Aquifolii P. et S. Mortola
Patella P. et S. "
Pseudophoma P. et S. "

Libertiella (vide Libertella)

Marsonia

M. andurnensis Ces. (Passerina) Mll. 476.
M. Betulae Lib. 163 –
M. Castagnei Desm. (Populus) Roum. 317, Magnus, T.,
M. Daphnes Lib. 360 –
M. Delastrei de Lacr. (Lychnis,) Oud. 89, FE. 2067, Schroeter, V.,
M. Fragariae Lib. Vize 103, Mll. 883 H., Oud. 90
form. Potentillae Winter, V.,
M. Lonicerae Harkn. – Harkness
M. Juglandis Lib. ECJ. 695, Winter, T., V., Gallia Lib. 164
M. Martini S. et E. (Quercus) Ell., Ell. 1632
M. Populi Mntgn. Mll. 284 H., V., – Lib. 257 – ~~Ell. Ell.~~ Roy.
M. Neilliae Harkn. Ell. 1633 – Harkn. –
M. Thomasiana Sacc. (Evonymus) Thomas,
M. Ribis Lagerh. Scand.
M. truncatula Sacc. (Acer) V., – Lib. 255
M. Fries Mont. Kl. 442. Mastomyces

Melanconium

M. apiocarpum Lk. (Alnus) Winter,

M. betulinum Knz. et Sch. Mll. 688, Sydow, Winter, V., Roum. 77, T., – Ell. 960 – Lib. 391

M. bicolor Nees (Betula) C. 120, FA. 979, V., Vize 315 – Lib. 229 – Ell. 961
Kl. 574.
M. chrysostroma (F.) Tul. V.
M. conglomeratum Lk. (Castanea) Mll. 1562,
M. coloratum Pk. Ell. 962 –
M. deplanatum Speg. et Roum. (Carpinus) Mll. 1672,

M. elevatum (Alnus) Bagnis,

Pr. Desmazieri Sacc. (Filia) Therry, – D. 13 – Lib. 491 –
M. hyalinum, Ell. 963 –
Pr. Juglandinum Kze Roum. 237, Bagnis, Roum. 476, V.,
Wert. 1189 – D. 3 –
Pr. magnum Berk. Ell. 120,
Pr. oblongum Berk. (Juglans) Ell. 121,
Pr. ovatum Lk. Mll. 1973, – Wert. 131 –
Pr. Pandani Lev. Therry, Mll. 1762,
M. pallidum Pk. Ell. 959 –
Pr. Pini Cda Mll 1380, Fl. 1092, T.,
M. ramulorum Cda (Carpinus) Mll. 1882, Roum. 734, 432 V., Lb.,
M. Sabal Cke Rav. 266, Ell. 1382
M. salicinum E. et E. Ell. 2177.
M. sphaeroideum Lk. (Alnus, Castanea, Rhamnus, Phrag.) C. 624,
M. sphaeroideum Link. Vize 114, Therry. V., Ell.
M. sphaerospermum Lk. (Arundinaria, Typha) Roum. 348, V.,
M. U. 2282 – Therry, Let. Lb., – Wert. 392 Link. 97. Kl. 573.
M. stictoides Sacc. et Paol. Mlyc. Malac
M. stromaticum Cda (Carpinus, Betula) Oud. 294,
M. triangulare E. et Ell. 1568
M. viscosum, Schw. Ell. 2077.

Myxormia

M. convexula C. et E. (Robinia) Ell. 628,
M. hypospila Cke Rav. 556 (Diospyros)

Myxosporium

M. aberrans Sacc. Magnus,
M. assimile Cda T.,
M. carneum Thum. Letendre, Lb., Roum. 1439,

M. croceum Cda V.
M. colliculosum Berk. T.
M. Roumegueri Bon. (Cytisus) Roum. 39, 229, 232,

M. deplanatum Lib. (Carpinus) Roum. 630, – Lib. 5 –
M. griseum Lib. 389 –
M. incarnatum Bon. (Gleditschia) Therry, V., Malbranche – Lib. 26
M. lanceola S. R. Lib. 159, 227 –
M. miniatum Sacc. (Platanus) V.,

M. nitidum Berk. et C. (Cornus) Farlow, Ell. 351,
M. paradoxum DeMot. Vize 314,
M. populinum Sacc. V.,
M. prunicolum S. R. Lib. 425 –
M. Pyri Jckl. Jckb. ren. 2699.
M. propinquum Bommer –
M. pyriforme Desm. (Eryngium) V.
M. salicellum S. R. Lib. 105 –
M. salicicolum S. R. Lib. 460
M. sordidum v. quercinum Lib. 139, 106 –
M. salicinum S. R. Lib. 605 –
M. trichellum Arc. Sacc. D. 1688 –
M. trenulae S. R. Lib. 64 –

Naemaspora

N. crocea Pers. (Fagus) Mll. 1580. Ell. 761, Vize 316, Rouen (Malbr

N. croceola Sacc. (Fraxinus) Roum. 138, Letendre, V., Therry, M
N. microspora Lib. 388

Pestalozzia

P. Acaciae Thum. Mll. 1777, T.,
P. anomala Harkn. Ell. 1625
P. breviseta Sacc. (Pyrus, Carpinus) V., Trabut ?

P. brevipes Cke (Aralia) Rav. 255,

P. concentrica B. et Curt. (Quercus) Rav. 36,

P. conigena Lev. (Abies) FE 2462 St., Ell. 527, Vill.

P. Cesatii Rabh. (Podocarpus) FE. 1932, = funerea

P. clavata C. et E. (Smilax) Ell. 350,

P. compta Sacc. (Rosa) V.,

P. cryptomeriae Cke Rav. 554, dissimilis V. Molleriana

P. funerea Desm. (Ther. mutr.) Mll. 884, Corpelini - Trabut Roum. 32, 735, Ell. 634, V., Vill. 317 FE. 2898 - Webb. 491 - Boudeaud Roum. 84. 0 var. (Sph. Briosi) Rav. 500.

P. depazeoides Mllk. et Curr. = subcutanea Sacc. et Ell. Ell. 2130

P. Guepini Desm. (Camellia, Prunus, Quercus) Vize 20, FE. 2582, Ell. 526, C. 625, Roum. 315, FA. 1070, V., Rav. 53,

P. heterogenea Sacc. (Evonymus) V.,

P. fedans S. et E. Ell. 958

P. herbarum (Stellaria) V.,

P. heterospora Desm. (Cupressus) FE. 1062,

P. hysteriformis B. et Curt. (Quercus) Rav. 33,

P. hysterioides Cke Roum. 1124, Thüm.,

P. Lonicerae Sacc. V.,

P. intermedia B. R. S. — Bommer. —

P. longiseta Speg. (Sorbus) V.,

P. Jefferisii Ell. 953

P. macrospora Sacc. (Pteris) Mll. 83 St., V.,

P. microstoma Niessl S. et E. Ell. 213 P. (Euphorbia) Groves

P. Molleriana Thüm. Mll. 1988. = disseminata

P. monochaeta Desm. (Quercus) FE 2119, St. Rav. 34, Mll. 84 St. St., Ell. 1624

P. monochaetoidea Sacc. et Ell. (Spiraea) Ell. 528, Ell., Bomm.-

1	12
1	12
1	12
1	13
1	13
1	14
1	14
1	14
1	15
1	15
1	16
1	16
1	17
1	17
1	17
1	18
12	156
24	300
38	540
24	300
29	359
29	359
29/6	359/65
12	156
29	359
23	291
6	65
25	35
29	359
33	429
12	158

P. multiseta Speg. (Iridis) V.

P. Palmarum Cke MU 1676, Cke,

P. Passerini Sacc. (Epilobium) V.,

P. peregrina E. et M. Ell. 1627

P. pezizoides DNtrs. (Vitis, Juglans) Therry, Rav. 256, Ell. 35, V.,
Lib. 345

P. Planimi Vize Ell. 758 (Evonymus) MU. 2085 -

P. plagiochaeta Sacc. (Laurus) V.,

P. Rosae Trabut.

P. Saccardoi Speg. (Quercus) V.,

P. scirpina E. et M. Ell. 1626

P. sinensis Speg. (Evonymus) V.,

P. Sassafras E. et E. Ell. 1376

P. scirpinae E. et M. Ell. 2131.

P. stellata B. et C. (Ilex, Nerium) Rav. 254, Ell. 34,

P. strobilicola V.,

P. subsessilis S. et Ell. Ell.

P. Veneta Sacc. (Cornus) V.,

P. lapprinicola E. et Ev. Ell. 2179.

P. truncatula Lb., D. 9 - Lib. 119 -

P. Versicolor Speg. (Nerium) V., Scortechini

Phragmotrichum

P. acerinum Fr. Bresad. 21

P. Chailletii Kze (Abies) MU. 786, Bagnis, Winter, Roum. 450,
Lib. 196 -

Prostemiella

P. formosa (Fagus) Therry. Lb.,

Scolecosporium

S. Fagi Lib. MU. 1683, Roum. 676, Rel. Wed.

Seiridium

S. marginatum Nees (Rosa) Magnus.

S. ? (Pinus) Schneter,

Septogloeum

S. acerinum Westd. MM. 93,

S. carthusianum Sacc. (Cosmymus) M. V. 970,
S. Fraxini Harkn. Ell. 1634 – Harkness
S. maculans Harkn. Ell. 1635
S. nuthaliae Harkn. Ell. 1636 – Harkness

S. Aceris Sacc. & Bizz. Bres. Bresad.

Steganosporium

S. cellulosum Cda (Fagus) Vize 115, C. 118, Winter, Ell. 1381 Bagnis, V.;
compactum Sacc Linhart 498
S. municatum Bon Ell. 757.
dothideoides Bres. et Sacc. 2.
S. pyriforme Cda (Acer, Tilia, Fagus,) Oud. 295, Bagnis, MM. 1180, 1761,
Magnus, Plowr., Thüm. – M. 2182 – F. 276 – Lib. 295 –
S. cerasiphilum Ell et Frothr. Ell. 1379.
S. formosum Ell et Ev. Ell. 1176. S. verticillium S. et E. Ell. 1380

Stilbospora

S. angustata Pers. (Carpinus) V.; – Lib. 34 – 390 –
S. fenestrata S. et Ev. Ell. 1225.
S. macrospora Lk. (Carpinus) MM. 790, Winter, V. (= S. angustata)
S. magna Berk. Farlow,
S. ovata Pers. Ell. 756.
S. thelebola Sacc. (Alnus) V.

Thyridium

T. botryosporium Mntgn. (Carpinus) Schneter, V., Thüm.,
Lib., Desm. 12 25; Briard.
T. hedericola Sacc. MM. 1881, 1874, Vize 21, C. 626, V., Plowr.

1	12
1	12
1	12
1	13
1	13
1	14
1	14
1	14
1	15
1	15
1	16
1	16
1	17
1	17
1	17
1	18.
12	156
24	300
33 24	540 300
29	359
29 6	359 55
12	156
29	359
23	291
6	65 55
29	359
33	429
12	158

533

1	12
1	12
1	12
1	13
1	13
1	14
1	14
1	14
1	15
1	15
1	16
1	16
1	17
1	17
1	17
1	18
12	156
24	300
24	300
29	359
29	359
12	156
29	359
23	291
6	65
29	359
33	429
12	156

1	12
1	12
1	12
1	13
1	13
1	14
1	14
1	14
1	15
1	15
1	16
1	16
1	17
1	17
1	17
1	18
12	156
24	300
24	300
29	359
29	359
12	156
29	359
23	291
6	65
29	359
33	429
12	156

1	12
1	12
1	12
1	13
1	13
1	14
1	14
1	14
1	15
1	15
1	16
1	16
1	17
1	17
1	17
1	18
12	156
24	300
24	300
29	359
29	359
12	156
29	359
23	291
6	65
29	359
336	429
12	158

1	12
1	12
1	12
1	13
1	13
1	14
1	14
1	14
1	15
1	15
1	16
1	16
1	17
1	17
1	17
1	18
12	156
24	300
24	300
29	359
29	359
12	156
29	359
23	291
6	65
29	359
33	429
12	156

1	12
1	12
1	12
1	13
1	13
1	14
1	14
1	14
1	15
1	15
1	16
1	16
1	17
1	17
1	17
1	18
12	156
24	300
24	300
29	359
29	359
12	156
29	359
23	291
6	65
29	359
33	429
12	156

1	12
1	12
1	12
1	13
1	13
1	14
1	14
1	14
1	15
1	15
1	16
1	16
1	17
1	17
1	17
1	18
12	156
24	300
24	300
29	359
29	359
12	156
29	359
23	291
6	65
29	359
33	429
12	158

1	12
1	12
1	12
1	13
1	13
1	14
1	14
1	14
1	15
1	15
1	16
1	16
1	17
1	17
1	17
1	18
12	156
24	300
24	300
29	359
29	359
12	156
29	359
23	291
6	65
29	359
33	429
12	158

1	12
1	12
1	12
1	13
1	13
1	14
1	14
1	14
1	15
1	15
1	16
1	16
1	17
1	17
1	17
1	18
12	156
24	300
24	300
29	359
29	359
12	156
29	359
23	291
6	65
29	359
33	429
12	156

1	12
1	12
1	12
1	13
1	13
1	14
1	14
1	14
1	15
1	15
1	16
1	16
1	17
1	17
1	17
1	18
12	156
24	300
38	570
24	300
29	359
29	359
12	156
29	359
23	291
6	65
29	359
33	429
12	158

1	12
1	12
1	12
1	13
1	13
1	14
1	14
1	14
1	15
1	15
1	16
1	16
1	17
1	17
1	17
1	18
12	156
24	300
24	300
29	359
29	359
12	156
29	359
23	291
6	65
29	359
33	429
12	158

1	12
1	12
1	12
1	13
1	13
1	14
1	14
1	14
1	15
1	15
1	16
1	16
1	17
1	17
1	17
1	18
12	156
24	300
24	300
29	359
29	359
12	156
29	359
23	291
6	65
29	359
33	429
12	158

1	12
1	12
1	12
1	13
1	13
1	14
1	14
1	14
1	15
1	15
1	16
1	16
1	17
1	17
1	17
1	18
12	156
24	300
24	300
29	359
29	359
12	156
29	359
23	291
6	65
29	359
33	429
12	158

Index generum

A

	Paco	Pag.
Abrothallus	24	300
Acalyptospora	8	96
Acladium	11	156
Aceremonium	29	358
Acrocylindrium	29	358
Acrothecium	29	358
Acrostalagmus	1	76
Acrospermum	23	291
Actinonema	34	437
Actinothyrium	29	359
Aecidiolum	34	437
Aecidium	8	96
Aegerita	8	87
Aethalium	29	359
Agaricus	6	65
" (Amanita)	1	1
" (Lepiota)	1	2
" (Armillaria)	1	3
" (Tricholoma)	1	4
" (Clitocybe)	1	5
" (Collybia)	1	6
" (Mycaena)	1	7
" (Omphalia)	1	9
" (Pleurotus)	1	10
" (Volvaria)	1	11
" (Pluteus)	1	11
" (Entoloma)	1	11
" (Leptonia)	1	12
Agaricus (Clitopilus)	1	12
" (Nolanea)	1	12
" (Eccilia)	1	12
" (Pholiota)	1	13
" (Inocybe)	1	13
" (Hebeloma)	1	14
" (Flammula)	1	14
" (Naucoria)	1	14
" (Galera)	1	15
" (Crepidotus)	1	15
" (Galliota)	1	16
" (Hypholoma)	1	16
" (Pilocybe)	1	17
" (Bathyra)	1	17
" (Panaeolus)	1	17
" (Bathyrella)	1	18
Aglaospora	12	156
Agyrium	24	300
Aleurodiscus	24	300
Alternaria	29	359
Alysidium	29	359
Amphisphaeria	12	156
Amblyosporium	29	359
Angelina	23	291
Angioridium	6	65
Antennatula	29	359
Anthina	33	429
Anixia	12	158

	Pacco	Pagina
Anthostoma	12	158
Anthostomella	12	160
Antromyces	29	359
Aporia	23	291
Apiospora	12	161
Apiosporium	12	161
Apiosphaeria		443
Arachnium	7	72
Arcyria	6	65
Arthocreas	2	27
Arthonia	24	300
Arthopyrenia	12	163
Arthrinium	29	360
Arthrobotrys	29	360
Arthrobotryum	29	360
Arthrosporium	29	360
Ascobolus	29	360
Artocreas	24	301
Ascertonia		442
Ascochyta	34	437
Ascomyces	24	300
Ascospora	12	163
Ascotricha	11	149
Aspergillus	29	360
Asterina	12	163
Asteroma	34	442
Asteromidium		442
Asteromella	34	444
Asterophora	29	361
Asterosporium	38	540
Atractium	29	361
Auerswaldia	22	285
Auricularia	2	29
Aylographum	23	291

	Pacc.	Pag.
B		
Bacillus	33b	434
Bacterium	33b	434
Bactridium	29	361
Badhamia	6	65
Berlesiella		291
Baggea	23	291
Balansia		275
Balsamia	6	63
Basidiophora	7	76
Battarea	6	61
Beloniella	24	303
Belonidium	24	303
Bertrania	29	362
Bertia	12	164
Bizzozeria	12	164
Bispora	29	361
Blennoria	38	540
Blitridium	24	303
Belonium		303
Bolbitius	1	19
Boletus	5	57
Bombardia	12	164
Bostrichonema	29	363
Botryodiplodia		444
Botryosphaeria	12	164
Botryosporium	29	362
Botrytis	29	362
Bovista	7	72
Brefeldia	6	66
Briardia	24	303
Bulgaria	24	304
Broomella		275
Byssocladium	29	363
C.		
Caelosphaeria	12	166
Caldesiella	3	38
Caeomia		97

	Pacco	Pagina
~~Chaetothyrium~~		
Calloria	24	304
Calocera	3	46
Calonectria	21	275
Calosphaeria	12	165
Calospora	12	172
Calyptospora	8	96
Camarosporium	34	444
Camposporium	29	364
Campsotrichum	29	364
Camptoum	29	364
Cantharellus	1	19
Capnodiastrum		445
Capnodium	12	167
Caryospora	12	168
Catinula	34	445
Cauloglossum	7	72
Celidium	24	305
Cenangium	24	306
Cenococcum	7	72
Cephalosporium	29	363
Cephalotheca	12	169
Cephalothecium		363
Ceratium	29	364
Ceratitium	8	97
Ceratosphaeria	12	170
Ceratostoma	12	170
Ceratostomella	12	170
Cercidospora	24	309
Cercospora	29	364
Cercosporella	29	370
Ceriomyces	5	58
Cerebella		97
Ceriospora	12	169
Cesatiella	21	276
Ceutospora	34	445
Chaetodiplodia	35	456
Chaetomella	34	445
Chaetocladium	7	77
Chaetomium	12	171

	Pacco	Pagina
Chaetothyrium		448
Chaetophoma	34	445
Chaetopsis	29	371
Chaetosphaeria	12	169
Chaetostroma	29	370
Chalara	29	370
Charonectria	21	276
Cheilaria	38	542
Chilonectria	21	276
Choiromyces	6	63
Chondrioderma	6	66
Chrysosporium	29	371
Chrysomyxa	8	96
Ciboria	24	309
Cicinobolus	34	446
Ciliciopodium	29	371
Circinotrichum	29	371
Chromosporium	29	371
Cladobotryum	29	371
Cladosporium	29	372
Cladotrichum	29	371
Cladotrix	33 b.	434
Clasterisporium	29	374
Clathrocystis	33 b	434
Clathroptychium	6	66
Clathrus	6	61
Clavaria	3	43
Claviceps	21	276
Clypeosphaeria	12	172
Coccomyces	24	31[illegible]
Coccospora	29	37[illegible]
Coccularia 374.		
Colletotrichum	29	3[illegible]
Coleosporium	8	[illegible]
Colpoma	23	[illegible]
Comatricha	6	[illegible]
Coniocybe	29	374
Coniosporium	29	374
Coniothecium	29	37[illegible]

	Pacco	Pagina
Coccularia	29	374
Cookella	12	72
Coprinus	1	19
Coniothyrium	34	446
Coprotrichum	29	376
Cordella		376
Coremium	29	376
Corethropsis	29	376
Coronophora	12	166
Cordyceps	21	276
Coronellana	24	310
Coryne	24	311
Cornuvia		67
Coryneum	38	540
Cosmariospora	29	376
Cortinarius	1	20
Corticium	2	29
Corynelia	12	172
Cramenula	24	310
Cratarellus	2	33
Craterium	6	66
Crenothrix	33b	434
Cribraria	6	66
Crinula	3	43
Cronania		309
Cronartium	8	96
Crucibulum	6	171
Cryptocoryneum	29	377
Cryptodiscus	24	311
Cryptosphaeria	12b	172
Cryptospora	12b	173
Cryptosporella	12b	173
Cryptosporium	38	541
Cryptovalsa	12b	174
Cyathicula	24	311
Cyathus	7	71
Cylindrium	29	377
Cylindrocolla	29	377
Cyrtarbitaria	12b	174
Cyttaria	24	340
Cydonia	24	311
Cylindrosporium	38	541
Cyphella	2	32

	7	76
Cystopus	34	448
Cytispora	34	452
Cytisporella	24	310
Cyttaria	34	448
Cytosporium	34	448
Cytoplea		

D

Dacryomyces	3	47
Dactylium	30	377
Daedalea	5	58
Dal dinia p. 176	25	312
Dascyscypha	34	452
Darluca	6	63
Delastria	13	181
Delitschia	30	378
Dendrina	30	377
Dendrochium	30	378
Dermatium	30	378
Dendryphium	34	452
Dendrophoma	25	312
Depazea	25	314
Dermatea	25	312
Desmazierella	6	68
Dermatella	14	182
Diachea		276
Dialonectria		
Diaporthe	13	176
Diatrype	13	177
Diatrypella	23	292
Diatrypseopsis		295
Dichaena	34	453
Dichomera	30	378
Dicoccum	6	67
Dictyostelium	30	378
Dictyosporium	6	67
Dictydium	6	68
Diderma	30	378
Didymaria	13	178
Didymella	6	67
Didymium	30	338
Didymopsis	13	180
Didymosphaeria	13 (34)	182
Didyphospora	38	54
Didymosporium	13	10
Dimerosporium		

	Fascic.	Pagina
Dicoccidium	8	97
Dinemasporium	Fascic.	Pagina
Diplodadium	34	454
Diplodia	30	378
Diplosporium	30	378
Discella	35	456
Discosia	30	378
Ditiola	34	454
Ditopella	34	455
Dothidea	3	47
Dothidella	13	182
Dothiorella	22	285
Duplicaria	22	287
Durella	34	455
	25	314

E

Echinobotryum	25	314
Elaphomyces	30	379
Eleutheromyces	6	83
Ellisiella	21	277
Embolus	30	379
Empusa	25	314
Enchnoa	7	77
Enchnosphaeria	15	195
Endodesmia	15	195
Endogone	30	379
Endophyllum	1	11
Endothia	8	99
Enterthenema	15	196
Enteridium	6	68
Entomosporium	6	68
Entomophtora	35	466
	7	77

Epidochium	30	379
Entyloma	Fascic.	Pagina
Epichloë	8	100
Epicoccum	35	466
Epicymatia	21	277
Epidochium	30	379
Epochnium	15	196
Erineum	3	48
Eriosphaeria	30	379
Erysiphe	33b	435
Erysiphella	15	195
Eurotium	11	149
Euryachora	11	151
Eutypa	22	287
Eutypella	15	196
Excipula	15	198
Exidia	30	379
Exoascus	25	314
Exobasidium	3	48
Exosporium	25	315
	2	33
	30	379

F

Fabraea	25	315
Favolus	5	59
Fenestella	15	199
Fistulina	3	38
Fracchiaea	15	200
Fuckelia	35	465
Fumago	30	380
Fusarium	30	380
Fusicladium	30	380
Fusicoccum	35	467

	Pacco	Pagina
Fusidium	30	384
G		
Gamospora	35	467
Gautiera	6	61
Gamosporella		467
Geaster	7	72
Gelatinomarium	38	542
Geminella	8	99
Geoglossum	25	315
Geoscypha		316
Geotrichum	30	385
Gibellia	22	287
Gibbera	15	200
Gibbellina		2
Gibberella	21	277
Gilletia	7	77
Glenospora	30	385
Gibellina		288
Gliostroma	30	385
Gloeosporella	38	545
Gloeosporium	38	542
Glomopsis	23	292
Glonium	23	292
Gloniella	23	293
Gnomonia	15	200
Gnomoniella	15	202
Godronia	25	316
Gomphidius	15	202
Gonatobotrys	1	22
Gonatosporium	30	385
Gomosporium		385
Gonotrichum	30	386
Gorgoniceps	25	316
Grandinia	3	38
Graphiola	8	101
Graphium	30	386
Greeneria		544
Guepinia	3	48
Gymnosporangium	8	101
Gyroceras	30	386
Granularia		385
Gyromitra	25	316

H	Pacco	Pagina
Habrostictis	25	316
Hadrotrichum	30	386
Hainesia	38	544
Haplaria	30	386
Haplobasidion		386
Haplotrichum	30	387
Haplosperella		472
Harknessia	38	545
Helicoma	30	387
Helicomyces	30	388
Helicosporium	30	387
Helicotrichum	30	387
Heliscus	30	388
Helminthosphaeria	16	202
Helminthosporium	30	388
Helotium	25	316
Helvella	25	321
Hemileia	8	102
Hemiscyphe	7	77
Hemitrichia	6	68
Hemiarcyria	6	68
Hendersonia	35	467
Henriquesia	23	293
Heptameria	15	202
Hercospora	16	202
Heterobotrys	30	388
Heteropatella	35	472
Heterosphaeria	25	322
Heterosporium	30	391
Hexagonia	5	59
Heydenia	30	391
Himantia	33	429
Hirudinaria	30	392
Homostegia	22	287
Hormiscium	30	392
Hormococcus	38	545
Hormodendron	30	392
Hormomyces	3	49
Hyaloderma	16	203

	Pacc	Pagina
Hyaloperiza	25	323
Hydnobolites	8	62
Hydnum	3	39
Hydrophora	1	11
Hygrophorus	1	22
Hymenangium	6	62
Hymenobolus	25	323
Hymenogaster	6	62
Hyphaa		429
Hymenula	30	392
Hyphelia	30	392
Hyphoderma	30	393
Hypochnus	2	34
Hypocopra	16	202
Hypocrea	21	278
Hypocrella	21	278
Hypoderma	23	293
Hypodermium	38	565
Hyponomyces	21	279
Hyponectria	21	279
Hypospila	16	203
Hypoxylon	16	203
Hysterangium	6	61
Hysterium	23	294
Hysterographium	23	296
Hysteroperiza	25	323
Hysteromyxa	35	472

J

Illosporium	30	393
Ipex	3	41
Isaria	30	393
Isariopsis	30	396

	Pacc	Pagina
Julella	16	205

K

Kalmusia	16	205
Karschia	25	323
Karstenula	16	206
Knieffia	3	41
Kretzschmaria		206
Kellermannia		422

L

Lacinea		325
Laborella	23	296
Lachnum		322
Lachnella	26	324
Lachnobolus	6	68
Laclarius	1	23
Laestadia	16	206
Lamproderma	6	69
Laschia		59
Lasiobotrys	16	206
Lasiosphaeria	16	206
Lecanora		422
Leciographa	26	324
Lecythea	8	102
Lentinus	1	24
Lembosia	23	296
Lentomita	16	208
Lenzites	1	25
Leptographis	26	325
Leocarpus	6	69
Leotia	26	325
Leptosphaeria	16	208
Leptospora	16	208
Leptostromella	35	482
Leptostroma	35	482
Leptothyrium	35	482
Letendraea	21	279
Leucolonia		322

	Tacco	Pagina
Leuconostoc	33b.	434.
Lichenopsis	26	324
Libertella	38	545
Libertiella (cum Libertella)	38	547
Licea	6	68
Linospora	16	219
Lisea	21	279
Lizonia	16	220
Lophidium	20b	270
Lophiostoma	20b	271
Lophiotrema	20b	272
Lophium	23	296
Lophodermium	23	296
Lycogala	6	69
Lycoperdon	7	73
Massariovalsa M.		220
Macrosporium	31	395
Magnusia	17	220
Marasmius	1	25
Marsonia	38	546
Martindalia	31	396.
Massaria	17	220
Mastigosporium	31	396
Mazzantia	22	288
Megalospora	26	325
Mastomyces		546.
Melampsora	8	102
Melampsorella	8	103
Melanconiella	17	222
Melanconis	17	222
Melanconium	38	546
Melanogaster	6	67
Melanomma	17	223
Melanopsamma	17	224
Melanospora	21(17)	280(225)
Melanostroma	31	397
Melanothecium	7	78
Melasmia	35	475
Meliola	17	225
Melogramma	17	225
Melomastia	17 35	226 475
Melophia	31	396
Memnonium	30	394
Malbranchea		

	Tacco	Pagina
Milleria	7	74
Menispora	31	397
Merulius	5	59
Metasphaeria	17	226
Microcera	31	397
Micrococcus	33b	434
Micropeltis	17	226.
Micropera	35	476
Microsphaera	11	152
Microstoma	31	397
Microthelia	17	226
Microthyrium	17	226
Micula	35	476
Midotis	26	325
Mitremyces	7	74
Mitrula	26	325
Mollisia	30	325
Monilia	31	397
Monographos	21	280
Monotospora		398
Monosporium	31	398
Montagnella	22	288
Morchella	26	325
Morenoella		298
Mucor	7	77
Munkiella	22	288.
Mycogala	35	476
Mycula	31	397
Myocopron		227
Myriococcum	11	153
Myrmaecium	17	227
Myrothecium	31	398
Mysocyclus	35	476
Mytilidion	23	298
Myxormia	38	547
Myxosporium	38	547
Myxotrichum	31	399
Mystrosporium	31	399

N

	Fascic.	Pagina
Naemacyclus	26	326
Naemaspora	38	548
Naematelia	3	49
Naematogonium	31	399
Naevia	26	326
Napicladium	31	399
Nectria	21	280
Nectriella	21	283
Neottiospora	35	476
Nipitera	26	326
Nosema	33b	434
Nummularia	17	227
Nyctalis	1	27

O

	Fascic.	Pagina
Octaviana	6	62
Odontia	3	42
Odontotrema	26	329
Oidium	31	399
Ohleria	17	227
Ombrophila	26	329
Onygena	6	62
Oomyces	21	283
Ophiobolus	17	228
Ophiodothis	23	298
Ophiopora	31	401
Orcadia	33b	429
Orcularia	17	228
Orcinum	6	68
Orthia		
Ophiotheca		

P

	Fascic.	Pagina
Parmularia	7	95
Pachnia	31	401
Pachybasium	1	27
Pandis	31	403
Papulospora	18	231
Parodiella	31	402
Passalora	21	283
Passerinula	27	330
Patellaria	27	330
Patinella	31	401
Pazschkeella	1	27
Paxillus	31	402
Penicillium	6	69
Pergregia	31	403
Perichaena	10	121
Periconia	31	403
Periconiella	31	403
Peridermium	18	231
Periola	7	89
Peristporium	38	548
Peronospora	27b	340
Pestalozzia	27	331
Peziza	27	332
Pezicula	27	332
Pezizella	27	334
Phacidium	6	64
Phaeospora	22	231
Phallus	27	334
Phillipsiella	3	42
Phlebia	35	477
Phlyctaena	35	477
Phlyctidium	36	478
Phoma	18	23
Phomatospora	10	11
Phragmidium		57
Pleocorcum		46
Pilidium		

	Pacco	Pagina
Pilacre		401
Phragmotrichum	38	550
Phyllacora	22	288
Phyllaedia		403
Phyllactinia	11	153
Phyllosticta	36	500
Physalospora	18	232
Phytoderma		78
Physarum	6	69
Physarella	6.	69.
Physospora	31	404
Phleospora		477
Piccoa	6	64
Piggotia	35	477
Pileolaria	10	122
Pilobolus	7	79
Pionnitis		403
Pirostoma	35	477
Pirottaea	27	334
Pistillaria	3	46
Pithya	27	334
Placosphaeria	35	477
Plasmodiophora	6	70
Pleochaeta	11	154
Pleonectria	21	283
Pleopeltis	35	477
Pleophragmia	18	237
Pleospora	18	233
" (Pyrenophora)	18	237
Pleurostoma	35	477
Plowrightia	22.	289.
Pocillum	27	334
Podisoma		119
Podophacidium	27	334
Podosphaera	11	154
Podozacum	7	75
Podosporium	31	403
Polyporus	4	50
Polysaccum	7	75
Polyscytalum	31	403
Polystomella		2[illegible]
Polystigma	21	284
Polystigmina	36	510
Polythrincium	31	404
[illegible]nia	18	237

	Pacco	Pagina
Propolis	27	335
Prostemium	35	477
Prostomiella	38	550
Protomyces	7	78
Protostegia		333
Pseudographis	23	298
Pseudodiplodia	36	510
Pseudoprotomyces	7	79
Pseudohelotium	27	335
Pseudopeziza	27	336
Pseudophacidium	30	335
Pseudoplectania	27	336
Pseudovalsa	18	238
Psilobotrys	31	404
Psilonia	31	404
Psilopeziza	27	335
Psilospora	35	478
Pterula	3	46
Puccinia	9	104
Pucciniospora		510
Pucciniastrum	10	124
Puiggariella		285
Pyrenochaete	35	478
Pyrenopeziza	27	335
Pyrenophora	18	237
Pyricularia	31	404
~~Pyrothaea~~		

Q.

	Pacco	Pagina
Quaternaria	18	238
Queletia	7	75

Malbranchea

R.

	Pacco	Pagina
Rabenhorstia	37	511
Racodium	33b	430
Radulum	3	43
Ramularia	31	404
Ravenelia	10	122
Rebentischia	28	239
Reticularia	6	70
Rhaphidospora	18	239
Rhinotrichum	31	408
Rhinocladium	31	408
Rhizina	28	348
Rhamphoria	22	398
Rhizoctonia	33b	430
Rhabdospora		512
Rhizomorpha	33b	431
Rhizopogon	6	62
Rhopographus	22	290
Rhytisma	28	347
Robergea	23	299
Robillarda	37	511
Raestelia		122
Roesleria	31	408
Roussoëlla		290
Rosellinia	18	239
Rosenscheldia		290
Russula	1	28
Ryparobius		348

S.

	Pacco	Pagina
Saccobalus		349
Saccardia	11	154
Saccardinula		290
Saccharomyces	33b	435
Saccothecium	19	241
Sacidium	37	512
Sazema	33b	436
Sarcinella	32	409
Sarcogyne	28	349
Sarcopodium	32	409
Schinzia	7	84
Schirrhia	22	290
Schweinitziella		290

	Pacco	Pagina
Schizophyllum	1	28
Schizostoma	20b	274
Schizothyrella	37	512
Schizoxylon	28	349
Schaerepia		241
Scleroderma	7	75
Sclerodermis		349
Sclerotinia	28	349
Sclerotium	33b	431
Scolicotrichum	32	409
Scoriomyces	32	409
Scoliscosporium	38	550
Scorias	19	241
Scutula	28	350
Secotium		75
Seiridium	38	551
Sepedonium	32	409
Septocylindrium	32	409
Septoglaeum	38	551
Septonema	32	410
Septoria	37	512
Septosporium	32	411
Seymesia		241
Sillia	19	241
Sirodesmium	32	411
Sirococcus	32	531
Sistotrema	3	43
Solenia	2	37
Sordaria	19	241
Sorosporium	10	122
Sparassis	3	46
Spathularia	28	350
Spegazzinia	32	411
Speira	32	411
Sphacelia	32	411
Sphaceloma	32	415
Sphaerella	19	24
Sphaerolotheca		12
Sphaeridium	32	41

	Pacco	Pagina
Sphaeroderma		
Sphaerobolus	21	284
Sphaeronema	7	75
Sphaeronemella	37	532
Sphaeropsis	37	533
Sphaerostilbe	21	284
Sphaerotheca	11	154
Sphaerulina	19	256
Sphinctrina	28	350
Spicaria	32	412
Splachnomyces	6	64
Sporormia	19	256
Spumaria	6	70
Sporendonema	34	412
Sporidesmium	32	412
Sporochisma	32	415
Sporocybe	32	414
Sporodinia	7	84
Sporodum	32	414
Sporomega	23	299
Sporonema		533
Sporotrichum	32	415
Stachybotrys	32	416
Stachylium	32	416
Stagonopsis	37	536
Stammaria	28	350
Staurochaete	37	537
Staurosphaeria	19	257
Steganosporium	38	551
Stegia	28	350
Steirochaete	32	417
Stemonitis	6	70
Stemphylium	32	417
Stenocybe	28	350
Stereum	2	35
Sterigmatocystis	32	418
Stictis	28	351

	Pacco	Pagina
Stigmatea	19	25[illegible]
Stigmella	32	41[illegible]
Stigmina	32	41[illegible]
Stilbospora	38	55[illegible]
Stilbum	32	41[illegible]
Streptothrix	32	41[illegible]
Stysanus	32	41[illegible]
Synchitrium	7	8[illegible]
Strumella	32	41[illegible]
Syphoptichium		7[illegible]

T

	Pacco	Pagina
Taphrina		35
Tapezia	28	35[illegible]
Tarichium	7	85
Teichospora	19	25[illegible]
Telebolus	7	7[illegible]
Telephora	2	37
Terfertia	6	64
Testudina	19	259
Tetraploa	33	41[illegible]
Thamnidium		85
Thamnomyces	19	25[illegible]
Thecaphora	10	125
Thecopsora	10	125
Therrya	19	25[illegible]
Thyridaria	19	25[illegible]
Thyridium	19	26[illegible]
Thyronectria	21	284
Thyrsidium	38	551
Tiarospora	37	537
Tichothecium	19	260
Tilletia	10	124
Tillaea		41[illegible]
Tilmadoche	6	71
Toruta	33	420
Trabutia	19	260
Trametes	5	60
Trematosphaeria		260
Tremella	3	49
Trichia	6	70
Triblidium	23	29[illegible]
Triblidiella	23	

Valbranchea

	Pacco	Pagina
Trichocladium	33	424
Trichoderma	33	423
Tricholeconium	33	423
Trichopeziza	28	353
Trichosperma		536
Trichosphaeria	19	260
Trichosporium		423
Trichotecium	33	423
Trimmatostroma	33	423
Trinacrium	33	424
Triphragmium	10	123
Triposporium	33	424
Trochila	28	355
Tromera	28	356
Tuber	6	64
Tubercularia	33	424
Tuberculina	33	426
Tubulina		71
Tubostoma	7	76
Tuberculina		123
Typhula	3	47
Tympanis		356

U

	Pacco	Pagina
Uncigera	33	426
Uncinula	11	155
Uredo	10	124
Urocystis	10b	140
Uromyces	10b	130
Urophlyctis		85
Uropyxis	10b	141
Ustilago	10b	136
Ustilagopsis		141
Ustulina	19	260
Urnula	28	356

V.

	Pacco	Pagina
Valsa (Euv.)	20	261
" (Leuc.)	20	264
Valsaria	20	265
Valsella	20	266
Valsonectria	21	285
Velutaria	28	356
Venturia	20	266
Vermicularia	37	537
Verpa	28	357
Verticillium	33	426
Vibrisea	28	357
Virgaria	33	427
Volutella	33	427
Vossia	10b	141

W

	Pacco	Pagina
Winteria	21	285
Wallrotella	19	260

X

	Pacco	Pagina
Xenodochus	10b	141
Xenospaeria	28	357
Xylaria	20	268
Xylographa	28	357
Xylostroma	33b	433
Xerotus	9	28
Xylopium		75

	Pacco	Pagina
Z.		
Zasmidium	20	268
Zignoella	20	269
Zopfia	20	268
Zygodesmus	33	428.
Zygosporium.	33.	428
Zythia (Zygia Phoma Versoniana)	65	

Sphaero
Sphaer
Sphaer
Sphae
Sphaer
Sphaer
Sphaer
Sphaer
Sphinc
Spicar
Splachno
Sporon
Spuma
Sporendo
Sporides
Sporoch
Sporocyb
Sporodin
Sporodu
Sporome
Sporonema
Sporotric
Stachybo
Stachylid
Stagonops
Stamnea
Staurocl
Staurosph
Steganosp
Stegia
Steirochae
Stemonit
Stemphyl
Stenocybe
Stereum
Sterigmato
Stictis

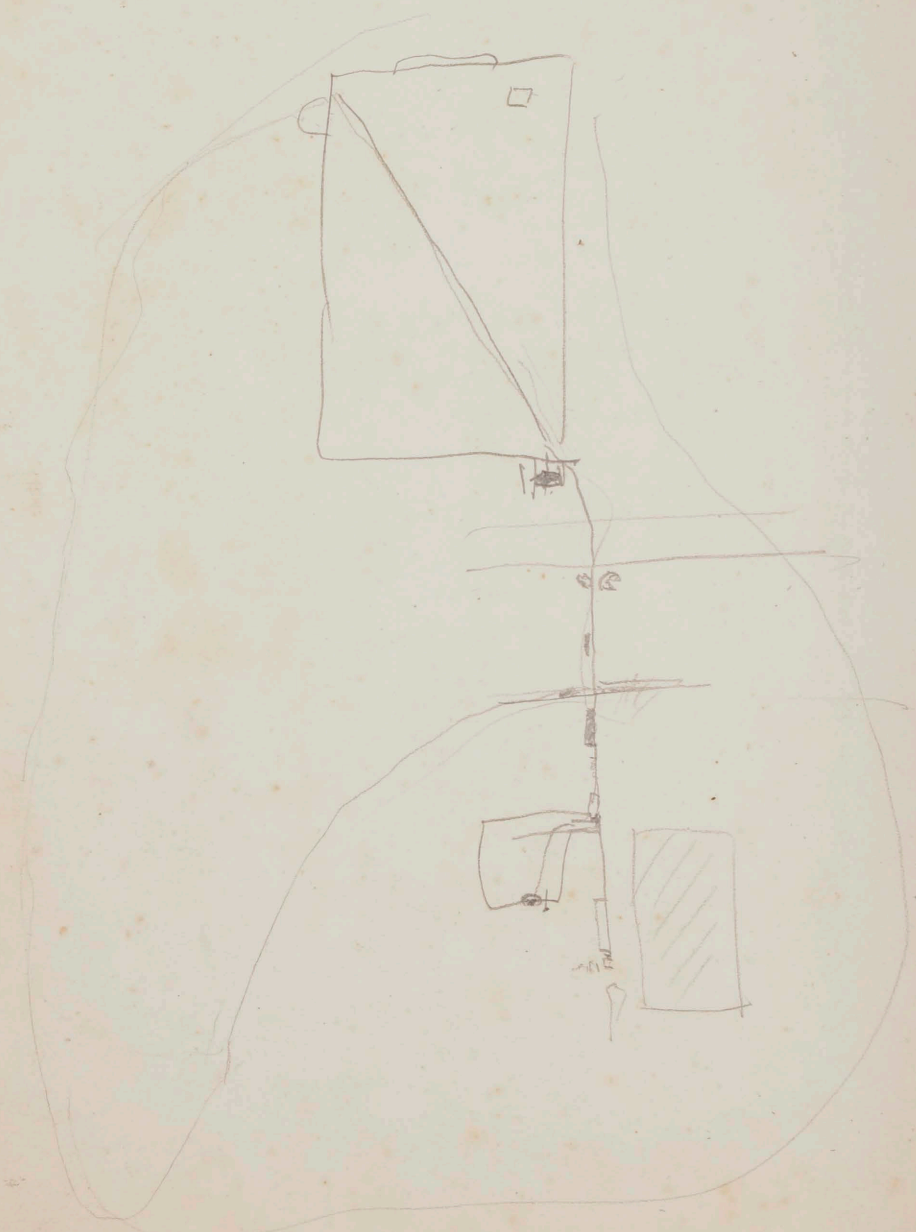

Maltranellea

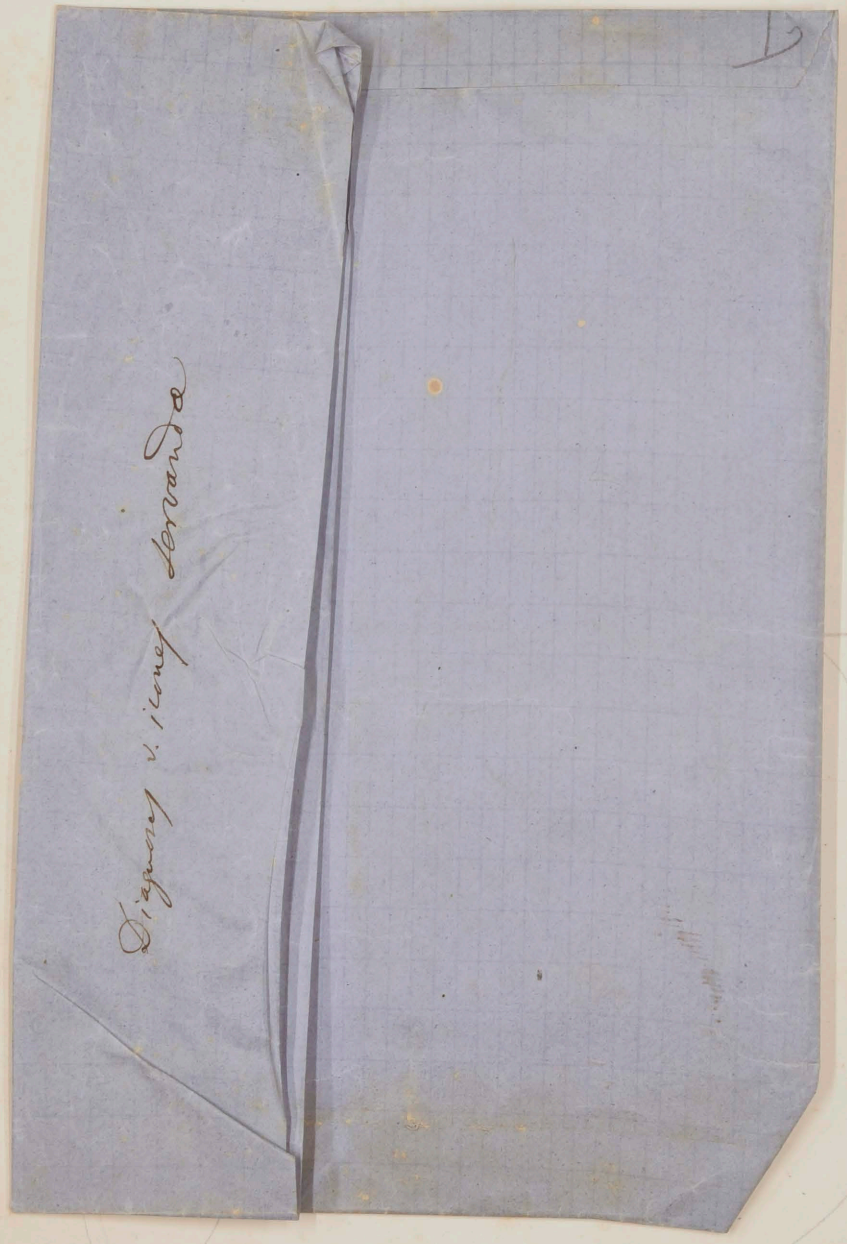

Sphaer
Sphae
Sphae
Sphae
Sphae
Sphae
Sphae
Sphin
Spican
Splachn
Sporor
Spuma
Sporend
Sporide
Sporoch
Sporocy
Sporodi
Sporodi
Sporome
Sporonema
Sporotri
Stachyb
Stachyli
Stagonop
Stamnea
Stauroch
Staurosp
Steganosp
Stegia
Steirochae
Stemonit
Stemphyl
Stenocybe
Stereum
Sterigmat
Stictis

Diagnoses v. icones servanda

Malbranchea