

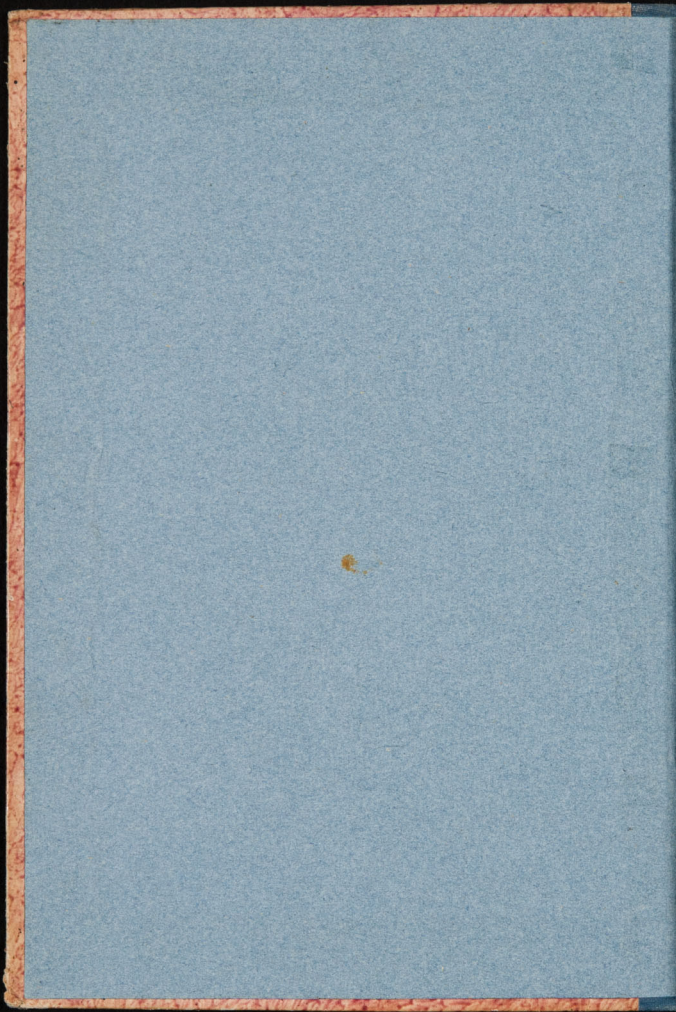

Handwritten notes on the right edge of the book cover, including numbers and symbols:

1
5
4
2
6
2
2

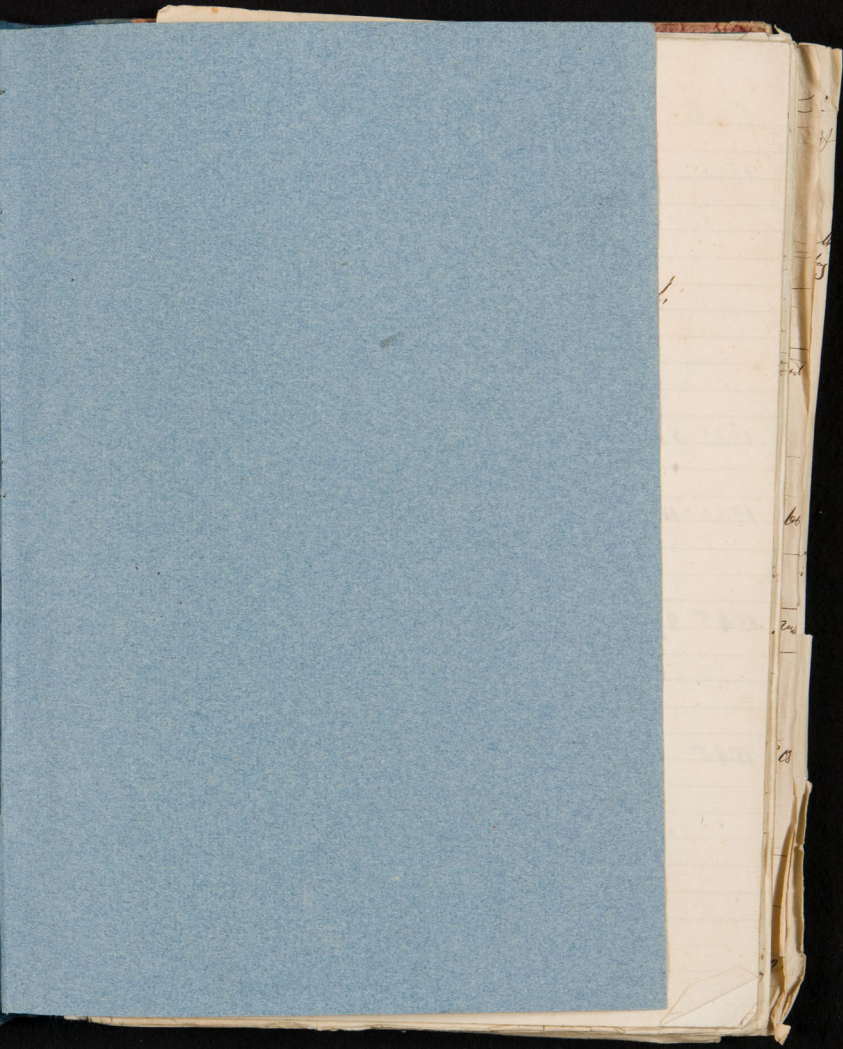



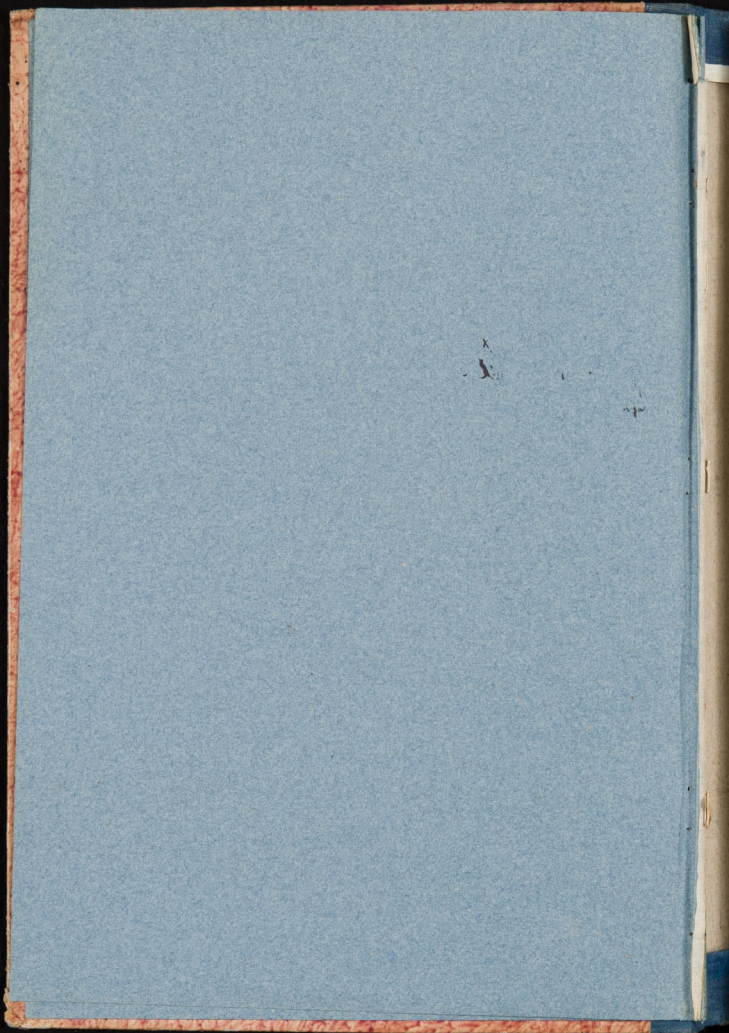

Notizie e Documenti
per ^{la} Storia dell'Orto
botanico
di Padova
raccolti da P. A. Saccardo
(1845 - 1870)

Data

Avvenimenti

1543

Giuseppe Bonafede, che professava ^{in questa Università} fin dal 1533 la Lettera dei
popoli (per buona parte, in Farmacologia), secondo le
difficoltà di impostare il suo insegnamento senza l'assistenza me-
diata del semplice stesso, ^{coll' appoggio} ~~sotto~~ ^{pare degli altri}
professori di medicina, e per di più di G. B. de' Monte, espres-
samente Riformatore dello studio la volontà di istituire un
ort. publico ove si coltivino le piante medicale, per
quella d' Oriente, provando dai passi soggetti alle Regole
Bella, e qui pure si annette all' orto una Spezieria per il
giare

1543 8 Nov.

Il Rettore dell' Università degli artist. tiene al Riformatore
appoggiando ^{e rimandando} la domanda di Bonafede — al
che i Riformatori non rispondendo, nel

1544 14 febb.

il Rettore ne rinnovò la domanda, insistendo spe-
cialmente sull' istituzione di una Spezieria modello.

1545 29 giugno

I Riformatori fallirono relazione al Senato ottenendo
che fosse deliberato in consiglio de' Pregadi d' acquistare
un luogo idoneo alle piantagione d' un orto medico.

1545 7 luglio

Il Riformatore ^{sebbene} Jonarini stipulò uno strumento d' af-
fittanza per fondi destinati alle coltivazioni dell' orto
ex parte di sinistra che ne erano i proprietari.
Il prezzo d' affitto era di duot. 25000 (277.50 cini), e si pagava dal
Vice appaltato la cura per l' edificazione dell' orto
a Pietro de' Monte, già prof. ~~ordinario~~ di medicina
e pedecano del Bonafede, al patto in ^{debito} Daniele de' Pa-
saro, che fu poi fattore di Aquilino, e per l' esecuzio-
ne a Mess. Andrea Moroni di Bergamo, che allora

Documenti di Osservazioni

Marco Guazzo Historia di tutti i fatti degni di memoria nel mondo successi del
l'anno 1524 sino a questo presente (1546) - *f. Arch. Univ. Ath. degli
Artisti* Tomo 21 cart. 13. on il Re di Svezia degli Artisti
raccomandato ai Riformatori la pignone del Buon fede.

Le Lettere prima di Ducaud del Borsese è anche merita.

Nell'anno della istituzione dell'arte in piazza degli Artisti Paolo Colicchio Sabiano.

Il facciale ripete p. 207 del 3. che tal istituzione raccomandò il
Decadimento alle loro esigenze, quel che gli amari. ha avuto pensiero
che i moti per via delle esche fossero venuti più facilmente ed alle loro.

Il fatto che da allora ^{per via di} le loro prime del tutto obsolete.

A. U. l. c.

A. U. l. c.

La copia del Decreto di fondazione emesso dal Consiglio di Prigadi trasferito
all' A. U. Tomo 20 c. 14 Att. Art.

A. U. Att. Art. f. 20 cart. 16.

find convenienti già nell'anno 1710 (Mapp. e Not.) S. temp. p. 7.

curava la costruzione delle botteghe di S. Justino, e che probabilmente fece anche il progetto e il disegno dell'orto stesso.

1546

L'Orto è sufficientemente ordinato e completo in guisa da meritare gli elogi di chi lo visitò.

1546

11 Agosto ^{Popolazione delle} Luigi Auguillaro Romano, prob. di Bracciano nello Stato Pontificio, discepolo di Luca Ghini e già rinomato per le sue occupazioni scientifiche nell'arte, in parte, e nominato dalle Repubbliche Estere e Maestro dell'Orto medicinale sotto

1546

28 Sett. stipendio di 80 ducati, col carico di dirigere e curare l'Orto.

1547

11 Agosto Il governo ^{del Reale} gli fa accennare come egli più contento nell'Orto, onde l'Auguillaro abbia ad abitarvi e quindi compiere più commodamente l'Orto stesso. La Riformazione ordinava la costruzione di un ponte, sotto delle Piane per comodo a piedi all'Orto.

1551

25 febbra. Viene nominato Procuratore Michelangelo Pavesi e venivano più s.

1551

25 febbra. All'Auguillaro viene aumentato lo stipendio a ducati 100

1552

Il numero delle piante dell'Orto è di circa 1500. Durante il tempo che l'A. presiede l'Orto, l'ing. Giovanni dei semplici vennero detti all'Università da G. Bonafede. —

V. Delo Obs. de plus sing.
 et desq. numer. Par. 1588 p. 466
 Guazo l. c. Vir. 1546. p. 311 huj.

Da Refornator: furono autograt. all'U. Lettere de Refornator 18 Ag. 1536
 gubbari in Dolo. 15, p. b. per opera
 di uogho, emend. molte pueri scario
 di uol. faungia

1547. 7 giugno I Refornator ordinar. a pag. Lettere de Refornator 11 Ag. 1547
 a L. o. 2165. 10 per aguti de Cognari,
 pietre, tela, per le feltre dell'Orto
 1547. Magote I Refornator ordinar. alle L. 1500 plat. "
 1548. 10 Ag. " " 93 "
 1552. 28 Oct. " " 1260 "
 " " " 2165 "

1551,
 Lettere de Ref. 25 febb. 1551
 Gianf. Trucarello, letter. ad un gent. S. suo on.
 attidris M. S. nello Marciano.

Il Refornator, davanti le prefetton. d. A. auen "
 no del cano al petro. P. et. Marcial. uol. "
 p. m. uen. l'incumento dell'Orto e di far
 diuider. il maro corolara dell'Orto, che uo
 uen. auen. computo due arto a p. uen.

- 1561 Luglio Luigi (Gualberto detto) Gujullara abbandonò la dignità di dott. di D. e v. e parlar, or muore nel 1570. Fu discepolo di Gualberto il valente Pupo Camerario.
- 1561 23 Sett. Al Gabriele Falloppio nominato nel 1551 a prof. di Materie mediche, Botanica. Urugina viene nel comando di non negligenza l'orto.
- 1561 20 Sett. All'Augustino patito viene nominato successore Melchior Gualandini di Königsberg, con l'emolumento di 120 ducati; pagato prima per 1 anno; ind. informato. Schlo (120 ducati = 124 fiorini) (Nelle carte archive porte il nome di Villandrino).
- 1561 Gi. Stodart fanno calce etape perche venga fatto nell'Università la lettura di templi, che manovra. Al che
- 1564 20 Febbr. la Repubblica impone al Gualandini il carico di leggere, mettere e dichiarare nel medesimo D. di templi. Con ciò viene creata un'università (19 anni. up l'ordin del'orto) la cattedra di Botanica o (estensione) de' templi, istituita della lettura de' templi o materie medica, già creata nel 1533 da Basilio, e di dopo all'Università e brother oltre che de' templi vegetabil. anche de' minerali e animal.
- Al Gualandini per la predetta predizione viene aumentato lo stipendio di due.
- 1567 16 Dicembre Al Gualandini, soppressa la cattedra della lettura de' templi, viene aumentato il carico di insegnare anche queste materie nell'orto. aumentato lo stipendio di 4. 200

Lettera del Doge Girolamo Paul. 17. data.

coll'annata di fior 26 al tes. saravio

21 Ag. 1564. Dato vicino a Girolamo
i Riformatori danno ordine che 2. cap. an
i velti, che erano sospesi, che avell
potute cadere nel p. governo.

1568 7 febr. Girolamo chiede di poter
cap. in Mont. di Vico, e Gran per nome
piante per l'orto. Gli è accordato, e dato
per sp. di orop. d. 30

Diede sud. dato.

- 1567 27 febbrajo Nel maggio 66 avendo caduto un fulmine grandioso e poi venuto gran
pioggia, l'orto era sofferto e per an' gustandini chiesi e
per an' pareva de gl'p. anelli in d. 30.
- 1575 Sotto la prefettura di gustandini si costruiva una mac-
china idraulica posta in opportuna edifica sur dell'
orto e impietta al ponte, la quale mediante la
sua jobbirone spinge l'acqua nelle vanch e fontane
dell'orto per l'irrigamento e l'abbellimento *
- 1576 28 Decemb. Al gustandini veni accorato lo spendio a
d'anni 370 per d. de la ^{loggia e palazzo} ~~fontana~~ un
giardiniera, de pagari ~~per un anulo et~~
~~per~~ col fructi spendio
- 1578 28 Nov. ^{Chi.} ^{di ordini} ^{profumo e profumato}
1578 24 Maggio Veni al gustandini ~~annunciato~~ ^{accorato} uno spendio
de ducati 600 in vita, et de d. obliq. e pagari, 2 orb.
1583 fr. n. s. p. d. n. di gustandini legge le lunghe robe sue; et alon
de la p. m. e q. m. p. la prima volta de fu senta in detto l'
loca vacat de dispensa 12 lire d. Melior gustandini, et mi.
- 1589 8 Junzio Muore el gustandini d. Color - la scorsa sp. per
vita e bene parte delle sue sostanze alla Repubblica
Veneta: il che, non tuttora nelle Massime - fu
ripetto nel chiostro d. S. Galvini.
- 1590 10 Nov. E' dato l'incarico de Custode dell'orto ad Ortesoro de
Fumelic a Jacopo Albinus Cortese gentiluomo
padovano, coll'onore de 100 ducati.
- 1590 23 Dic. Col. chiese e obtiene la voluzion delle fone
d'ante intanto all'orto per impedire la viandzia.
- 1591 Le piante abbiate nell'orto suo in 1668 - Si comin-
ato per diversi per lo studio l'ordine vari delle actione, per
il giardino con molte piante e fontane; ma i locali non fu

1869/72. Aprile. Si applicano due gradini per
arandolus nei riparti (spand.) e si fa pianeggiante
in 8 piedi su lati del muro circolare; si è
espresso un canale a valle, per il luogo primario
nel luogo nell'olio, faudo, pascuo

* V. lapide nell'entrata dell'Off.
del Prefetto.

1869/79. Marzo. L'incendio è avvenuto l'officina,
oggi in genere le andigine che si è fortunatamente venuta
l'incendio, si trova il governo e per la parte delle
oggetti arandolus, ma ancora l'incendio fatto, muron, i
seguono sul ponte, lo è, e colli pascua, e sul pascua, e si
fanno i monti a l'altitudine i muri, quando, così si chiama,
o è un a pascua, le cose in esse fatte.

Duale d'Ulisse Mocuzzo

1873

Duale d'Popule Cicogno

1873.
solo dopo di un Botolo, sono nelle le regenti
Cittadini de. Tempio. In de l'eteran Implicium.
numeris est doctis et herti, nudi, xal. fno tempore et inord. salt.

Duale d'Popule Cicogno sud. data

Let. de. Reformato. Ita. data
At. Ort. 7. XXI. cent. 141

l'aveva a edificare locali lungo il muro circolare del Giuliano Sono nelle peggiori al L'Officio de.
Spignā: Il santo pure stabilito di decennio Tempio. A Padova. In Veneto appun
ran compiuto e si è pure in si' situazione gli alti l'ave Giuliano Sono, 1891. 82°.

1592 9 Sett. Sono apprestati da Marco Manente Pelgo di. b. bi di primato per condurre l'acqua dalle macchine alle varie parti dell'orto
1592 10 Sett. Vene indicate il cominciamento delle opere a 2 maggio Or. 22.
1592 2. g. Apr. Al Cortuso, per domanda di b. vieni appreso Giovanni #Ortel ha mostrato perché lo apprestò ^{sparecchiato dell'aria a molli. non finite} come do recitò o caggiarcelo ma ^{a. 11 pag. 1503 144.} a 10 Nov. delle stes. cruce, l'g. giunto, per domanda delle stes. Cortuso, veni rimandato.

1603 21 Gennaio Muro ~~appreso Manente~~ al Cortuso

1603 3 Ottobre Proprio Alpinò di Marottra, già ^{al fine} lettore dei templi; pri. dall'agosto 1594, venne incaricato all'istruzione dei templi e profetura dell'orto; coll'appresto di soli duecenti 50 annui, ai 200, che aveva per la lettura.

1606 6 Sett. La cassa delle stes. da, con el sottile, lire 255, quale è restata per bisogni dell'orto.

1603 Al Pr. Alpinò veni annuato le stes. di lire 750

1616 14 Gennaio Al Pr. Alpinò succede Giovanni Pozzani, di Alagostici di Biffen, a di legge di Basilea, con stip. di lire 200 annue di Madria, coll'annuo di D. 60 al suo di D. 200

1617 26 Sett. Il Riformato ordinò al Alpinò Alpinò 4. 70, per di più per condurre l'acqua per fini
1618 10 Mayo E restare la cassa del profetto per la spesa di lire 2199, annui

1624 2 Ott. Picotrina ^{di Biffen} trasportata ^{di Biffen} in sito le macchine ^{per lire 520} di sopra e
1625 19 Nov. ^{alquanto} ^{il tutto per spesa di Biffen} ^{di Biffen} ^{22. 16. 15} è restato in Biffen annuo, a ~~costo~~ Al bivio, ^{speso} per che ne costi la miglior conservazione

Lettere di Reform. Alt. Archet.
Tom. XXI. (carte 161)

Vol. Lucile 5 Ag. 1606 d. Leonardo
Donato, nell'Arch. Un.

1623 Incendio della casa del papallo in casa occupata per lavoro di fuoco.

^{si può vedere}
studii e ^{di} ~~particolari~~. Si appropria con i sacchi del padre.

~~Allo stato mondiale in campo di lavoro di fuoco~~

2. 313 per i canoni di prima di lavoro di fuoco. Lettere di Reform.

1631

Muone Johann Herzog, classando in protezione maggior
di medici de di botanico. Gli aveva pubblicato;

1631

17 Jun.

Morte Herzog, viene offerta la lettera, la ottenim de
suppl. e la prefetto dell'orto a Giovanni Rodio de
Napoli, che aveva fin de giovani studiato in una delle
nostre università. Egli però se ne riputa, occasione
di regim. domestico, cotale che nel

1633

9 maggio

Della doppia manim di lettere a di ottommo ven
trascritto Alpino Alpin: figlio di Prospero, il quale
fu dal 1631 aver supplito nell'attenzione de
Jempli.

1637

1638

13 Marzo

Muone Alpino Alpin

succede a lui in ambo i carichi: Giovanni Vesting
di Mindew nella Vestfalia, già professore fino
dal 1632 di Anstunne e Chirurgo a D. 300.
Assumendo però il nuovo carichi, lascia l'ultimo
già; e ebbe D. 700, annuato nel 1644 ad. 900

G. Vesting rimanda la stampa dell'orto di piante esotiche,
che, si procurari piante var dell'Egitto, Spagna ed
Indie e nel
coll'aggiunta de Paponator. spedi a Cuba un certo

1640 ann.

Ord. H. 7. 23 Alt. Oct. c. 13

Quel d. Janc. 1870

Quel d. Janc. 1870

1649 3 Sett.

Yvragis Des Champs faunungo, et quali transfer
all'otto più di 300 per loro e piante una, di co-
pubbliche in catalogo di Touafin.
Mure il Verlingzi

1649 6 Ott.

Mate Verlingzi, viene nominato a succedergli nel
doppio corso Giorgio dalla Torre, Padova, e

1659

In risposta la casa del prefetto, col piantare una pelofite
dal lato sett. verso il frumento e col ristaurare il
tetto, per fior. 200

Rinnovata Vidoforo, per fior. 100

Costruita una camera per le piante di Crete, Egitto
e India, di legno, lungo p. 100 in 16 parti per lire 370

Allegata di un terzo e ingiunto la casa de' grandieri.

1666 15 Luglio

Julie Reingardier Emmaud e obvia da. Riformata che più propri
Nepan, (sic) di altri, uttamente portate per godere i frutti del bene ereditato

1661 23 Luglio

Allo sped. pubblico vengono multe parte per arricchire
l'orto

1660 30 febbrajo

Mouard Laproye Dell. Torre dell'arcana. d. C. ai fond. Ricci e alla loro
esistente, fuori del Ricci lungo del orto; ma il loro è colto e
regno univ. ad abito natural. nell'orto

1666 28 Agosto

Dalla Torre è univ. p. f. d. Med. pratica standini
rici, conservando la dizione dei Semplici e p. f. fatto
nell'orto, e lasciando la lettura, che venne data

1901
Sou. Gymn. Bot. 90

Invali d. Fran. Molin

perlin 2599 + 800, 82
870, 12
148 2
260
107
320
250

489
5073

166226, f. 16. A. Giovanni Molin è laureato a
un'età di soli 30 all'anno; e di più possi-
siede un grandissimo patrimonio.

Invali

ad Hanc Spiell, padovano (+1691)

1680 29 Ottobre Dalla Torre viene promosso alle catted. di Prætorie
medie ordinaria, coll'obbligo però di mantenersi
nell'obsequio e perfettion dell'Orto. Ma egli
sopracomuto di car. e grave d'anni, chiedi alleanza
che gli quest'ultimo car. venga dato a' Jacopo
Dighi veneto, che legge da più anni auctoritari

1681 8 Agosto Il Senato accorda al Della Torre ^{il privilegio} come
Dighi, ^{coll'obbligo} che ^{è obbl. coll'Orto} ^{per} ^{due} ^{anni}, ^{quindi} ^{colla} ^{condi-}
mante nel 1683.

1683 Morte di Dighi. Il Della Torre riprende l'insigne
mento anche nell'Orto, ma domanda quali condi-
tione alla Digna dell'Orto 1686. Felice Vial-
gi: prof. a Diga.

1683 20 Mayo Il Senato accorda al Della Torre l'ajuto del
Vial: che è obbligato ad obstar nell'Orto
coll'ingegno di Della Torre di costruir nell'Orto
fiume, e che però non fatta ordina del Vial:, quale
intento

1687 3 Aprile Per i copiam^{enti}, viene il Della Torre promosso
alle I^{re} catted. di med. prætore, e la ^{causa} ^{della}
ostension dell'ateneam^{ente} ^{invece quella} della perfeltion dell'Orto
per conferire stabilmente all'ab. D. J. Vial:

cont. dell'orto di estimo di scoglio.

1681 29 agosto. Il Signor ... Ducale del Doy Cantone
altre ann. J. 40 per ...
le parti che f. ...

Lettere dei Riformatori

Duale d'Incaricamento Giuridico

1550

1694

1700

Collegium delle fontane e canali dell'orto
Esercizio del piano d'ingrosso, su pilastri che portano
sotto Hic local, hinc manans.

1700

Collegium di 4 vernacoli e stufe per le cap. del profetto

1702

1702 24 giugno

1704 7

Rinnovate la macchina idraulica per le stufe - fabbrica
New aqueduct di 60 anni per un quadrante ad innovar le due stufe a piedi
Esercizio di altri 2 fabbricanti al primo colto nel 1694,
con cap. e piante finite, sottoposte a speciale direzione.
Tomme del muro circolare, col quart. a levante che aveva manovra
e collegium dei busti a petto. 6. colonne, 4 colonne, 2 cupole, 1 camera
fanno alcuni spaziosi alle macchine idrauliche e alle
cap. che la innervano.

1707

1715

Maneggio di un bradetto, procurato per conto dell'India
La fabbrica sul muro circolare, cominciata nel 1707 e condotta a fine del anno stesso.

1718

1717 7 giugno

Esistono i basti frantati d'ogni, ed è accordato un contratto
col reame di Sicilia di Riva, che nel 1718 per la cap. d'istria.

1719

17 marzo

New aqueducte le profumate al Vial, in L. 200
mentre egli aveva lo stipendio di 350. Egli muore
nel 1722.

1719

18 maggio

Al Vial new intitolato Giulio Bonifazi, piano
di ogni, in via e Largo nel 1688, dove in sud-
cina, coll'incasso di profetto e d'istria de' profumate
e in via lungo e lettere dei sudisti. Al Vial
non fatto le ingere dell'orto, che allora tenne soltanto 131 vasi e 400 piante
che in tal modo a un solo pezzo dell'orto 1719.
Sotto le sue profumate

1720

Si erge un campo maggiore e due in via separate
due dell'ortolano al luogo di maneggio le piante in via

16
170

170 1730

170
170
170

1707 1738 27 Nov.

170

1718

1717

1717

1717

1717

172

1760

La costruzione dei fonsi sotterranei per smaldare le casoni
 suolati, fabbricando una nuova lunga 96
 piedi ed allargando l'altra già esistente
 per le cose del profetto e le inservire a destra della
 medesima si edificò un terrazzo a volta per
 riparare nel verno di molte frutte
 Per compiere la ultima quarta parte della balaustra
 che da mancava a compiersi nella parte del muro
 di che a dritta del pattern d'ogni
 Durante la prefettura del Varesino, ogni fine
 di molti anni prima la Republica assegnava
 quel dotto di D. 150; ma et tanto
 bensì ottenne per molti anni delle addizionali
 considerabili. Questo da se principiò nuovo
 D. 200 annu. nel 1752 per o ffenne 1400
 Sopra la cattedra del ^{quello che si trova nel Varesino} ~~compila~~ a dii moglie
 informata e istruita ai principi animal e univ. e
 di, fu stabilito che all'ist. botanico si dovesse
 tenere la cattedra e le lezioni de' semplici della stessa
 professore sotto il titolo di cattedra ~~botanica~~ ~~di botanica~~
 rum et officinarum simplicium
 Si ordina di non far lavori nell'orto per via d'appalto
 Morte di G. Paretton, d'anni 66. M. 14. Vicario Synodale
 nella chiesa del suo paese nativo Luigo. — All'ist. de' nobili e Terz.
 vana in orto Vesp. n. 3500 (Simp. al Varesino) — quando solenn.
 Dall'orto del Varesino fu alle univ. del
 nuovo prof. e Marsili, la cattedra e dignità di botanica
 fu affidata a Pietro Aldrovandino, che tra il 1752
 quel primo giardino, e che perciò nel 1764
 fu nominato professore di una cattedra ^{in orto} di botanica cattedra
 permanente. All'Aldrovandino da una granduca aveva G. 120
 vengano assegnati G. 200
 Vicario all'ist. sulla balaustrata del muro circolare dell'orto
 d'orto in mano di Giulio Paretton, per decessi del Magistral
 31 Maggio 1760

1721 5 Dec. Sanzioni etidem grandinae

Tonaf. & l'altro Anedda per vicaria e aglioni
e al qual si pagò annuo L. 100. ca. vna.

1725 Refrattaria hanta se vendia del aggio per otti 2-b 1700 al 1726, secondo d'impugn.

1735 22 aprile. ¹⁷²⁸ ~~si accorda~~ il Pabli ~~L. 1150~~ ^{di 1150} ~~per un anno~~ ~~scato per un anno~~ per
raapre parte, di cui accidera l'otto — Si accorda per L. per dell' Ot
L. 150 per l'anno 1736 e si per lungo si assegna d'otto d'otto 150
gole d'otto in annuo per l'otto

1735 ^{11 ott} La lettera di Refrattaria e composta ^{di 13 otti} di l'ottimo in l'ottimo
L'ottimo del puer deli ot si debba ^{di 3 a 3 anni} ^{di 3 a 3 anni} e l'otto
si per un ^{di 2.25} ~~in 2 rate di 25 d'otto~~ ; Lequa l'otto in un
di ottimo e il d'otto 13 ottobre 1735

1738 L'altre 7000 paut ca 5000 vrs. (lett de Refrattaria)

1739 10 aprile Vengia annuo. L. 150 D. d'otto

1740 22 aprile Vengia stada in annuo L. 1164 p. 6 g. d'otto

1741 Annuale nel 1739 si completa un censo per paut per l'otto L. 600

1741 13 lett Si accorda al Pabli ~~L. 300~~ ^{di 300} ^{di 300} ^{di 300} ^{di 300} ^{di 300} ^{di 300}
per l'anno d'otto di cui se l'otto del l'otto. 1744 di 2,300 1747 di 2,100
1743 - Continuata l'ottimo per la rate d'otto e cause d'ottimo dell'otto del l'otto
1748 ^{legge nel 1735} Si fece dopo il 1747 si accorda annuamente L. 150 per
d'otto per l'otto dell'otto — Si per un anno si accorda ad assegnare d'otto
per compensare un terzo d'otto nelle stadi di maggio l'otto.

1751 per per l'otto L. 2891, 116 } Inform-
1752 " " " L. 3455, 2 } Pabli
1753 " " " 3153, 11 }
1755 " " " 3024 }

1759 11 gnt. Al medio vengiano Leonardo Sestier e uicario di Refrattaria
di continuare la storia dell'otto del Pabli, di cui si acca per un anno per un
200 annui

- 1760 24. Jan. Prof. d. Botanica e Horti. Giovanni Marsi.
 U. di Venezia ca. 7.400
 Sotto la dicit. profetura
 Si costruirono fabbricati seperti
 si emalgamò l'arte utroque d'ortoni dell'orto, onde
 preservare le velle frequent. unodzia. del vicini
 frumi; restaurando gl'agim. di giusti, al porto e la
 porta d'ingress.
- 1771
- 1773 28. Feb.
 A Marsil. già ocasio viene ^{restaurato} ~~la porta d'adde~~
 dirigi dell'orto ca. G. V. Bonato ^{settanta} ^{settanta} ^{settanta} ^{settanta} ^{settanta} ^{settanta} ^{settanta} ^{settanta}
 fceari delle università e valente medici.
- 1794 27. Aug.
 Giubileo di Marsil., il Bonato viene rimenuto
 suo successor, con tutte gli emolument annessi.
 alle cattedre, meno l'alloggi nella casa dell'orto,
 che fu rinviato al Marsil. più alle murti
 di ~~il Bonato~~ ^{la sua} ^{libreria} del
 Marsil. nella spora d. a lib. botanic, che
 per ^{avvicinato} ^{bevaluate} ^{all'orto}, ^{per} ^{una} ^{forme}
 abbiisimo e singolare ornamento, tutt. più parte assu
 arricchita per due o per ^{certa} ^{partite} dell'attuale prof. de. Uffiani
 Sotto la profetura del Bonato
 Fu eretto, e ben avviato il giardino
 Fu restaurate le velle del man. viduali dell'orto
 ed i man. id., col. da fabbricat.
- 1807
 Cominciata nel 1807 ^{prima} ^{parte} ^{del} ¹⁸¹⁰ ^{seconda}
 la ^{grande} ^{libreria} ^{del} ¹⁸⁰⁷ ^{che} ^{conosc} ^{di} ^{gen}
^{trattando} ^{la} ^{libreria}. Ne fu fatto il disegno dal prof. don. Bon.
- 1818
 Alle cattedre cominciò a venir annesso un ~~orto~~ ^{orto} ^{stato} ^{triuso}
 1820
 La scuola di Botanica tenetesi nell'orto fin a quel anno,
^{preziosi} ^{il} ^{loro} ^{contenere} ^{il} ^{numero} ^{più} ^{creato}
^{il} ^{libro} ¹⁸¹⁸ ^{la} ^{libreria} ^{della} ^{porta} ¹⁸¹⁸ ^{per} ^{ad} ^{alle} ⁱⁿ ^{di}
 1820
 Il D. Cabl. del Pato ^{annunciò} ⁵⁵⁰⁰ ^{il} ^{numero} ^{dell} ^{orto}
 1820
 56 buste lapidee della ^{libreria} ^{dell} ^{orto}.

176 1836 26 agosto Simbra sulla città di Padova, specie levate subito
un giardino di verde ogni sommarata, che l'otto
vicin a scapitare incompiute, in modo da
mostrare le vestigi per molte anni; il numero
delle piante è ridotto appena a 3000.

Il Ponte già ottogenerio, con lo spendere di
pini 1600 annui, accorrate di altri 300
ad portarum, e frigate dell'adi. caulibus
della Crus di ferro, vicin gratitate; e nel
offre al giorno per l'otto littore. La su-
prace libertate, di cui portarum. Gli
mai nel 1838

1835 14 giugno ^(in 3000 annui) Vicin unimato supplente, temporaneo al Ponte
Roberto de Ugon di quale, monte il Ponte di
1837 9 Maggio vicin nominate stabilmente

1838 tutte la pubblici del prof. de Ugon
di ristaura e justi ripubblica la meta meridionale
del muro caracale
di risa quasi per interio la stuf. ad. delle palme

Si continua una stufa sotterranea lungo il muro
meridionale dell' abitazione del profetto.

Si riparano tutti gli edificii, le condotte, le can-
ali, le fontane e le case dell' orto

Si erige una grande e belle manubio idraulica in
l'abitazione dell' antica in spedite e in propria.

1836 Si pianta il bricetto di pini e d'alber. d'abassi buole,
tra il vechio lino di Solomon

1836 Si pianta 1000 per 6000 castelle di latte di vino grande
per una nelle piante

1824 Il Governo si propose di acquistare generale delle lavatrici su ordine
al Duca le esigenze dell'ampio territorio nell'Orto di S. Onofredo.

1825 Proiezione delle mappe dette della cartina per L. 4610.

1828 Ristrutturazione delle canonie moltip. (vedi) per L. 6200

1829 Scelta dell'Orto (vedi) che si appone, lav. di riparazione
dell'or. del profetto per L. 663.96 - la riparazione cap. grande
per L. 456.13, e la riparazione alle grandi lav. per L. 1975.36.

170

Si pianta un arbusto di pini d'una ana più grande
di altri fruttiferi nel nuovo giardino all'ala
circulari, e così pure si dispona una ricca
collezione di arbusti davanti alle due delle
stufe.

Si fornisce di piante erbacee stabilmente la grande
camera mobile di levante (pala di Göttinge), che
fino allora servì solo per erbario, &c.

171

Si distribuisce una collezione di frutti e semi: sul
pomeriggio;

172

Nelle stanzze dove dell'abito, a del professor
si collocano stanzze tutte dalle piante esotiche
che sudorali, legumi, funghi, medietti in
cora e semi, e preparati di natura vegetale.

1

1835-1842

Oltre alle dotazioni ordinarie in L. 2522, si trovano per
circa 50,000 per riparar l'ala delle grasse piante igie
nate dalle grasse.

1842 3 maggio

Decorasi la stanzza con due nuove serre
e del resto botanico per le legumi, e di
continuo dette due serre una con le piante di profetto per le
colture circa 10,000 spes (V. Otto 1842)

1841-2

Ristrutturazione dell'edifizio per L. 2271 + 1492 addizionali.

1841

Theriacale spese L. 1198 per condotti di acqua nelle nuove camere
dove si odono i bagni di vapore, e olio rappresentati all'alt. persona del
1843

1843

Spese L. 300 per la stampa dell'atlas delle piante dell'orto
e 4150 per la stampa di un catalogo.

1844

Approvato la stampa del nuovo catalogo sopra il prezzo per L. 5981

1844

Donato L. 5500 per la compra del nuovo catalogo sopra il prezzo per L. 5981
delle stampe dell'orto, e del catalogo di piante nelle serre botaniche.

1844

Il busto di Tommaso, Dupon, Linnæo e Malpighi si
appropria finalmente quello del Bonafede, alle scoper
della stanzza di botanica ai 29 giugno 1845 in comu-
nicazione del 3° centenario della fondazione dell'orto.

18 1845

La dotazione stabilite in L. 3200
Annuale del giardino L. 699 per pagare le spese correnti per le
piante erbacee della stanzza dell'orto.

1846 25 Mayo

La dotazione stabilite in L. 3200

1847

Annuale del giardino L. 699 per pagare le spese correnti per le
piante erbacee della stanzza dell'orto.

1820

V. A. busto Linnæo, Dupon, Linnæo e Malpighi

185

All' primo stanziamento delle terre del Lazio, viene trasformata
e rimessa il tutto per lo in copiarlo. Le piante

1852

Rinnovate il soffitto delle scuole per L. 1413.38

17

2 opib.

Dr. Luogotenente, in cui è appurato il trasporto delle colleg. poligrafiche
dalla scuola ad L. 1875

1853

Acquisti, in cui sono le biblioteche L. 11632

1853

Costo del trasporto di un lotto di L. 2500 e fatto l'ordine di fare del dipartimento
per L. 3200

1854

All'ultima stanziamento delle terre viene ammessa una
stanza sotterranea per le piante ligurali; a cui si ha accessi
per un vestibolo che viene rivestito di banche in fieno, e
si divide mediante una salotta. Il riscaldamento delle
stanze sotterranea si fa per tubi ad acqua calda. Presenta
principalmente le terre contenute dai ajule laterali, con cui
si mescolano, nel 1868 fu sostituita un'ajule in legno per
la gran parte di un condimento.

17

1854

Si costruiscono 16,600 specie di piante (Cini Guid. all'1875, 53)

1855

Costo del tutto delle stalle, muniti per L. 14442

1858-9

Costo di 20000

1862

All'Magazzino delle legna viene aggiunto a settembre
un fabbricato e costruzione fin al presente.

1862

mezzi

Il magazzino è terminato entro già nel 1837

1863

Luglio

Il prof. Dr. Vissani, viene all'Esposizione universale di Parigi e mandata a Londra
Dante Alighieri e Fontana. All'anno 1863
Dante Alighieri e Fontana. All'anno 1863
in forza di 300 annui, alla vigilia di dicembre dalle stalle fin. 264
quale parte del 1° anno

1863

Rientrano a fine dell'anno per fin. 22.13.08, imp. Rend. Pubb.

1858

Lo stanziamento ultimo per le Laterane viene rinnovato, e in
prima stanza gli ultimi piante ogni crescente.

17

1854 Rendite L. 1202 per complet. l. 661. Rente
1851 Approv. sp. d. L. 338: 36 per stampa nelle campagne de. laurentini

1855 Rinnovio delle imputazioni delle campagne rapporto per L. 900 f. conti d. sic. Gian. Letti di Fiasco

1855 28 luglio. Reform. de tub. erid. m. dell'ag. m. per l'ann. p. L. 6175 imp. s. f. Ferraro. Com. d. C. per

1855 Catalogo de. jorrament. e lettr. delle ind. m. per L. 399.88

1856 Rendite L. 400 e 750 per complet. l. 661. Rente

1856 Botanic. di 20 f. f. delle l. m. in. L. 677

1856 Botanic. di 20 f. f. delle l. m. in. L. 677

1857 Catalogo de. 2 armadii per collocare erbarii e libri, per la gen. d. L. 1132.66

1858 Acquisto dell' erbario di Wrotz (S. B. S.) per fib. aut. 600 — e m. m. e cal. 12 e cartoni n. 250

1857 Rinnovio del contratto delle f. m. d. l. m. per L. 320

1858 Botanic. di 20 f. f. delle l. m. in. L. 677

1858 Botanic. di 20 f. f. delle l. m. in. L. 677

1858 Botanic. di 20 f. f. delle l. m. in. L. 677

1858 Botanic. di 20 f. f. delle l. m. in. L. 677

1858 Botanic. di 20 f. f. delle l. m. in. L. 677

1858 Botanic. di 20 f. f. delle l. m. in. L. 677

1858 Botanic. di 20 f. f. delle l. m. in. L. 677

1858 Botanic. di 20 f. f. delle l. m. in. L. 677

1858 Botanic. di 20 f. f. delle l. m. in. L. 677

1858 Botanic. di 20 f. f. delle l. m. in. L. 677

1858 Botanic. di 20 f. f. delle l. m. in. L. 677

1858 Botanic. di 20 f. f. delle l. m. in. L. 677

1858 Botanic. di 20 f. f. delle l. m. in. L. 677

1858 Botanic. di 20 f. f. delle l. m. in. L. 677

1858 Botanic. di 20 f. f. delle l. m. in. L. 677

1858 Botanic. di 20 f. f. delle l. m. in. L. 677

1858 Botanic. di 20 f. f. delle l. m. in. L. 677

1866 16 Gian. Murò il Capograndino D. Istif. Calo Castor.

1864 21, Gugli. Ven. sotto a succed. i quali Capograndino,
Gaspero Rigal.

Si costruisce, sotto le digne dell'ing. Agostino Cassi-
ni, ingegnere Roubette, la nuova macchina idraulica
in ferro.

1865

Si comincia la fabbrica di una grande cenera antin-
quante a tre fauce ^{in gran pietra} ^{partendo} a parete semi
circulari, coperte di zinco, alla 56 piedi; nelle pul-
te trasporta l'Arcaicani ^o ^{che già fino dal}
1850 era sparata sotto una ^{ultra} ^{colla} ^{all'ing.} ^{alla}
15 metri, che si erige fino le cefe del prof. (Cen. v.
fav. pag. 34)

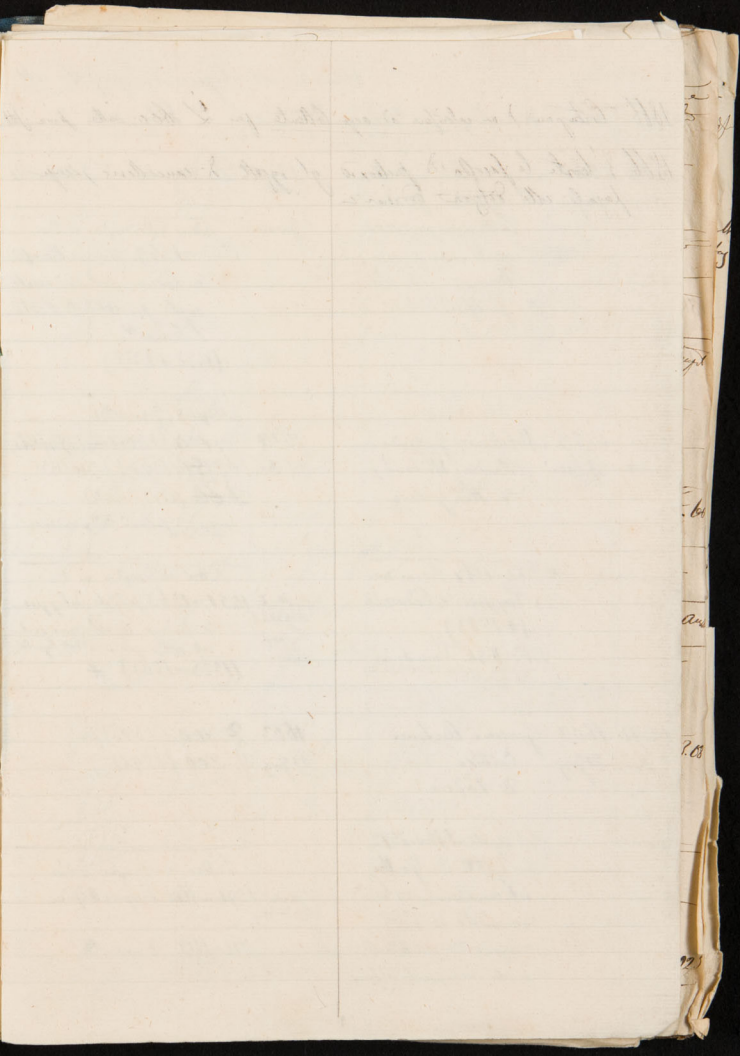

Handwritten text on the right edge of the page, including the number '2' at the top, '1' below it, '18' further down, and '18' at the bottom. There are also some faint, illegible characters and lines of text.

1866 - Costanzo & co. calzature ad ogni collante per L. 600 mila lire

1866 & liste le facoltà di prendere gli oggetti di cancellerie, stampe
pagate nelle ditte di cui sopra

1867 - ...

1867 - ...

1867 - ...

Handwritten notes at the top of the page, including the word "Handwritten" and some illegible characters.

1820 1800 1800
1820 1800 1800
1820 1800 1800
1820 1800 1800
1820 1800 1800

1820 1800 1800
1820 1800 1800
1820 1800 1800
1820 1800 1800

1820 1800 1800
1820 1800 1800
1820 1800 1800
1820 1800 1800

1820 1800 1800
1820 1800 1800
1820 1800 1800

1820 1800 1800
1820 1800 1800
1820 1800 1800

1820 1800 1800
1820 1800 1800
1820 1800 1800
1820 1800 1800

1820 1800 1800
1820 1800 1800
1820 1800 1800
1820 1800 1800

1820 1800 1800
1820 1800 1800
1820 1800 1800
1820 1800 1800

1820 1800 1800
1820 1800 1800
1820 1800 1800

1820 1800 1800
1820 1800 1800
1820 1800 1800

Vertical handwritten notes on the right margin, including numbers like 1820, 1800, and 1800.

Quadro cronologico dei prefetti dell'

Anni della prefettura	Nome, Cognome & Patria	Anni nascita - morte	Stipendio
1546 18 Agost. 1561 Suglia	Luigi Squarone, città Luglianon, perché nato in un paesello di questo nome presso Bracciano nello Stato pontificio	1570 ottobre " " Ferrara	L. 80 (1546) L. 100 (1551) Lettori dei Semplici in Bo. 1533-1549 Francesco Bonifacio di Padova, per cui venne nominato fu istituito l'orto botanico (1474 + 1558)
1561 20 Sett. 1589 25 Dic.	Melchiorre Giulandino (Villandino, Wieland) di Königsberg	1589 25 Dic.	L. 124 (1561) L. 200 (1567) L. 120 (1561) L. 194 (1567) L. 358 (1575) L. 310 (1575) L. 600 (1578 - morte) comp. i salari di 2 ^o gradino
	* 1563-1567 Bernardin. Treyjan di Padova (+ 1583) 1567-1596 Vacante, per morte di Trevisan, e per morte di Tol. Giuliano.		Lettori dei Semplici in Bo. 1551-1563 Gabriel Faloppio di Modena, che ebbe cura anche dell'ortaggio, e rimase colla Repubblica (1523-1563) *
1590 10 Nov. 1603 20. Tom.	Giacomo Curtani Cortus di Padova	1603 21 giug.	L. 100 (1590) pari. L. 200 (1596)
	Dall'Agosto al Nov. 1592 fu assistente da Gio. Hor del transilvano, da lui demandato ed indi rimandato, probabilmente perché aveva pagato del suo		Lettori dei Semplici in Bo. 1594-1616 Prospero Alpina 1616-1618 Vacante

1810
11
1569

53
50
12 90
4 3 6
8 8 60

- I. Le trasformazioni della cattedra di botanica e ordinamento, di ogni sua parte
- II. Racconto sulla parte economica, paghe de professori etc. gradua per
- III. Nota de lavori per al. art. o. M. J. della cattedra di Botanica e Ort. -
- IV. Racconto delle opere M. o. art. de varj professori
- V. Racconto delle monog. biografiche dei varj professori
- VI. Racconto de più doti di Botanica
- VII. Catalogo dell'Orto
- VIII. Catalogo de fiori

150
60
900

oltre alla direzione dell'Orto, e l'ingua-
mento botanico, che ind. in per il fu tenuto
da tutti i successori.

Quadro cronologico dei profetti dell'

Anni

1811

15

18

150	210	600
60	266	2865
210	266	55
1260		3500
60		
10		
021		

15

20

15

10

20

Annuaire - Recueil Particulier par le Roi dell'Orto
 Document par le Roi dell'Orto
 Notice istorique recuete del P. P. Bonedera
 De plantarum ~~his~~ observationum
 De plantarum observationum et descriptionum
 De thymis partibus ad historiam
 Farrago thymica
 Herbarium iudiciale, ad Historiam
 Index plantarum

" " locupletior
 Libelli 6 manuscripti di erborum & planta
 sequenti colle lettere A. B. C. D. E. F.
 Disser. in 2j. o d. uideret recolti in un fons
 In toto solo Orto d'Orto
 Libe raccolte per erborum in provincia alle stua
 In parte di Ischia n.° 22
 Una cassa d'Libe cereali, oltre vari spole di frum.
 all'uso suddetto.

Senie dei nobili. del' 182

L. 66 per ajustar 6 libr. M^o della Scuola G^ol. nuovo
D. li Otto P^ollone

1580
1600
1620
1640
1660
1680
1700
1720
1740
1760
1780
1800
1820
1840
1860
1880
1900

58
Per
1/2
7/1

P^ollo 2000
Cassa Cassa Mad. 12. Log. An. 20.

H. S. 2.

Danius Martini

Domo Knetel

qui cum polihore humantata

res herbam fontia

hansapny fogzuzhambay

in clomica

Julio Fordevo

Botanicus professori claustrum

Sen. ven. Societ. Imperator

cum locum XXX et amplius annis

cum laude tenit

de herb. medicis opt. mentis

Urx. Ann. LXXXI An. XI Dec. III id. Au.

MDCCCV

al Sant. de claustr.

Francesco Beggriato

Unger
vetti
ghini
ghini
enti
oni
ri
ni
ni
ni
ni
ni

2°

(1) Nel 1564 al ~~governo~~ fu affidato, oltre alla direzione dell'orto, l'incarico di professore di botanica, che in lui poi fu tenuto da tutti i successori.

L. 60 per agostar 6 liti. Mf. della scuola gl. in un
memoria dell' 1780 P. 110

58 per agostar otto liti. Mf. nelle parti dell' 1780 Usl.
Per far delinear l' 1^o e nello suo forma
autica in 4 tavole scritte in 1. 88 1/2.

Maurizio della G. high sig. *
Mf. scuole

Il P. 100 per copia memoria p' l'atto
nelle Cancelli Spruzolo, nelle parochie
di S. Damiano e nell' officio di S. Antonio,

Andata del p. f. Glac

1765 11 luglio. Il Cancelliere sopra al M. f. p.
i M. f. nelle tav. dell' 1780 del P. 100
per un M. f. l. 12 e per un del S. 100
in un' altra di p. dell' 1780

Vedere nell' Archivio pravi - rif. p.
stato P. 100 - l. 100 del
S. 100 -

rismandato, probabilmente
perché manca pag. 10 del p. 100

1616-1000

34 26 Agost. Pianta nella città di Padova e specialmente nell'orto botanico una grande di mole ~~si~~ ^{essendo}, che l'Orto nel mare in danno ^{offeso} profondo, da misterne le vestigia per molti anni, il numero delle piante salvate col ^{istesso} ^{arriere} ^{effe} ^{ge} a 3000, mentre ne contava oltre a 8000

35 12 febbra. Il Bonati già ~~ottomane~~ ^{ottomane} e avvitato profondamente dalla ventana toccate all'orto, è giubilato. Egli ancor vivo, nello ^{stesso} ^{anno}, con lettera del 12 febbrajo, fa donazione all'Orto botanico della sua ^{nuova} ^{biblioteca}, non di oltre 5000 volumi per la più parte di argomenti botanici; biblioteca formata da lib. del Marsili acquistati al Bonati dopo la morte di quello, e deposita da lui: necessario immeritamente arricchita, spedisce lire 50,000 lire ital.

36 14 giovan. Il dott. Roberti di Visiani di Sebenico in Dalmazia, che era stato assistente al Bonati per quattro anni, è nominato suo supplente temporaneo collo stipendio di ^{l.} 250 al mese ^{pag.}

37 9 May. Muore il Bonati nel 1838, il collegium è confermato stabilmente nel posto di professore di Botanica e prefetto dell'Orto.

Durante la d. lu. prefettura sua ^{l'Orto} ^{istituito} dal grand Mastro Joffredi; è restaurata e quasi rifabbricata la metà meridionale del muro circolare; e piantato un nuovo bosco di alberi esotici e ^{in un'area di circa 10000 p. quad.} ^{di cui} ^{una} ^{parte} ^{del} ^{giardino} ^{delle} ^{librerie}, creata ^{per} ^{uso} ^{del} ^{proprio} una piccola collina; è costruita in più il quale ^{di} ^{nuova} ^a ^{lunghezza} riprese la serie dei fabbricati, ^{nel} ^{Orto} ^{botanico}; e fatto corpo reale delle serre e l'abbiglieria in ^{un} ^{lavoro} ^{manuale} al ^{ben} ^{di} ^{un} ^{parto} del prefetto, cioè tre serre, il teatro per le lezioni, e la grande conserva per l'Aravaria exalbe, alte 56 piedi; è ricostruito due volte l'ido suo, la prima volta in legno, la seconda in ferro fuso; e rimesso in parte ed

estese in luoghi, ove un esisteva il cordone
 di magagna interna alle ajole; sono costrui-
 te ed innalzate le due grandi censerie ma-
 bili, ricostruite il muro d'argilla verso
 il fume alle; le serre antiche sono ristau-
 rate, una innalzata, ^{in a magagna} ~~una~~ ^{in a magagna} ~~una~~ ricostruite in
 ferro fuso; costruite un grande magazzino
 posteriormente alle serre; rinnovati i tabi-
 cordini dell'acqua; fabbricate nel lato
 orientale una serra sotterranea ^{in ferro} per le piante
 tropicali, scalate in calcipou ad acqua
 bollente; si applicano alle piante ~~altre~~ i loro nomi scolti in finché
 • 6000 ^{carpelle} ~~libbre~~ di latte; si ^{incriminano} ~~incriminano~~
 ed accrescono le collezioni zoologiche, ~~mediche~~
 geologiche, vendicologiche, farmacologiche; si fonda la raccolta dei funghi;
 si fonda un importante collegio di piante
 loggia vegetale; si acquistano alcuni pupari
 di si cerca di anatomia vegetale, si accresce
 notevolissimamente e con opere le più rare ^{quasi}
 e santare la biblioteca dell'orto; si
 accresce a molti doppi l'erbario con acquisti;
 in cambi, con Coni, e specialmente coll'
 acquisto dell'erbario Maetti e Bose;
 si costruiscono armadii per gli erbarii stessi,
 per le collezioni, per i libri; si fanno
 restaura, migliori e abbellire ogni
 parte dell'orto. Il numero delle sue
 piante è circa 10,000 nel 1842 (Ved.
 di Espani l'Orto bot. nel 1842³⁹) e di circa
 16,000 nel 1854 (Ved. Coni, Guida
 all'Orto bot.⁵³)

la quale a cura e spese di
 del professor diventa per la
 uno delle più cospicue d'Europa

Durata
 dell'ort.
 1546 15
 1561 15
 1590 16
 1603 16
 1616 16
 1631
 1631 16
 1638 16
 1649 16
 1681 16
 1683 78
 1719 17
 1757 17
 1760 17
 1794 18
 1835

Aluani =
 G. Vallinieri - G. Ruchinier
 Jacopo Camerani ruber
 - Argenteus
 Mattioli
 Maffei, Zanardini

~~Vitisperg - Pringio
 III lib. Arcuana
 Bonat. patuz e amica
 di Jacinto~~

X de bratis III lib. Arcuana

Recens. fu soppresso coniect. S. Jacinto?

Videtur Stephanus de re hort. p. 15, in die de il
 pro gran protella d'ill' 18 botanic pro Gasa
 de Jacinto - Gesne de bot. simpl. 1537
 6.

De Sen. Aggregator praeterea, de simpl. herb.
 Vinctis 1499 - 40

1818 182
 1822 182
 1827 1820
 1829
 1830 1832

suoro neuegardi
 Gio. Don. Roncali
 Francesco Beggato

(1) Nel 1564 al giardino fu affidato,
 oltre alla direzione dell'orto, l'incarico
 merito botanico, che in di poi fu tenuto
 da tutti i successori.

2°
 1828
 1821

esteso in luoghi ove non esisteva il cordone
 di magagno intorno alle spalle; sono restati
 le ed innalzate le due grandi consore mo-
 bili, ricostruite il muro d'argine verso
 il fiume; le sono anche sono restau-
 rate,

form
 poster
 cordo
 ricom
 trapi
 delle
 o o
 ed ac
 gorda
 la, 7
 logg
 th
 natu
 e su
 acc
 in
 acqu
 sp
 per
 res
 par
 pic
 20
 16,
 all

692.77, 804. 1813 - 41.281.56

53.62. Sed. ann. L. 882 (1813)
 413.66 (1814)

Bonati 2686.32 - (1)

Giuseppe Laballe Padova + di parte 1630
 Alpin. Alpin. di Mantova

Bergio di Valsugana

Mignotti - Ravelli - Vol. 5 - p. 649-658
 - Vol. 21 -

di che tratta 130 libr. d. Aricenna $\frac{261.0}{1.6} = 27.84$

1621
 66
 585 } Opere antiche - de mathis
 } Alor. papirinis
 } de Urinis - 1587 13
 } 1616 16
 } 25
 delle Tombe - Smedley
 Catalogo plantarum hort
 botanic. palatini n. 1813
 concernent Capitulum - Padani 1685 fol.

inich
 shi;
 spate di
 del long
 di Savigna

*Serie dei profetti dell' Orto
e professori di Botanica*

Durata dell' ufficio			1832	1834	
			1834		Giuseppe Ruchinger
			1835	1839	Francesco Sigoretti
					Giuseppe Meneghini
1546	1561	Luigi Gualerno, detto Aquillara	1835	1839	Giuseppe Meneghini
			1839	1845	Giuseppe Clementi
1561	1589	Melchiorre Guilandino (1)	1845	1847	Giò. Batt. Ronconi
1590	1603	Giacom' Antonio Cortuso	1847	1849	Antonio Keller
1603	1616	Prospero Alpini	1849	1851	Antonio Ceni
1616	1631	Giovanni Prevazio	1851	1854	Tacopo Burlini
1631		Giovanni Rhodio	1854	1856	Giuseppe Hofler
1631	1637	Alpino Alpini	1856	1858	Vacanza
1638	1649	Giovanni Vösling	1858	1860	Achille Tosini
1649	1681	Giorgio Dalla Torre	1860	1866	Francesco Beltramini
1681	1683	Tacopo Pighi	1866		Pier' Andrea Savarico
1683	1719	Felice Viali			
1719	1757	Giulio Pontedera			
1757	1760	Vacanza. La custodia dell' Orto fu affidata a Pietro Arduino			
1760	1794	Giovanni Marsili			
1794	1835	Giuseppe Antonio Bonato			
1835		Roberto de Visiani			

Serie degli Assistenti

1818	1822	Alessandro Landi
1822	1826	Roberto de Visiani
1827	1828	Paolo Menegazzi
1829		Giò. Dom. Roncali
1830	1832	Francesco Beggiato

(1) Nel 1564, al Guilandino fu affidata, oltre alla direzione dell' Orto, l' insegna-
mento botanico, che ind' in poi fu tenuto
da tutti i successori.

Lista dei giardinieri
e sottogiardinieri

		1552-1565	Jacopo da Treviso		
		1565-	Francesco Farinante		
		1566-1574	Matteo Boghesan		
		1574-1593.	Ortolani non stabili.		
		I° Giardiniere		II° Giardiniere	
1593	1616	Melchiorre Zambon	1593	1595	Battista Carraro
1617		Domenico Zanetti	1595	1617	Barolommeo Tiso
1628		Torollo	1625		Piaggio d'Alsolò
1631	1694	Giacomo Macchion	1634	1637	Gio. Maria Zanchetto
			1637	1661	Giulio Rizzi
			1662	1664	Antonio Macchion
			1668	1694	Tommaso Andeola
			1694	1721	Santo Andeola
1694	1721	Tommaso Andeola			
1721	1722	Santo Migliorini, quale giardiniere di corte prov.	1722	1727	Santo Migliorini
1722	1747	Alvestro Latini	1727	1763	Antonio Migliorini
1747	1748	Giovanni Latini	1764	1766	Vasquale Zanetti
1748	1753	Andrea Candiano	1766	1771	Opera provvisoria
1753	1763	Pietro Arduino	1771	1819	Sebastiano Migliorini
1764	1768	Giulio Matteazzi	1819	1863	Giacomo Raimondi
1768	1791	Andrea Vecchiato			
1791	1837	Antonio Lodi	1819	1863	Giacomo Raimondi
1838	1864	Carlo Castini	1863	1864	Luigi Ramontini
1864		Gaspare Pizal	1865	1869	Augusto Gherzi
			1870		Carlo CastellaZZi

Completato P. A. Savarini
Maggio 1870



1870
 1871
 1872
 1873
 1874
 1875
 1876
 1877
 1878
 1879
 1880
 1881
 1882
 1883
 1884
 1885
 1886
 1887
 1888
 1889
 1890
 1891
 1892
 1893
 1894
 1895
 1896
 1897
 1898
 1899
 1900

Orto e due professori di Botanica.

Altri officii sostenuti

Opere pubblicate o MS. *Op. Biografia*

esemplari dell' orol. M. Horii coll' Univ. di Padova

Luigi Anguillara Ven. Haller B. G. bot.

1761 - Tradotta in Mazzuchelli. Ut. Mat. III.

pubblicata da G. Bacher Vignani L'Orto bot. nel 1842

col titolo de *Symphysis* L'Orto. Stor. e lett. pl. Ven.

Basil. 1593.

In perfetta scolaria dell'Orto
in un' insegna.

Apologia adressata P. et Mat. Pagan.

1566 20 fols. Commence

Urb. Batavici, 1558.

Poppon. Venet 1572

Atene dell' Università

Vignani l. c.

a insegnare i caratteri

e le virtù delle piante; in un' orol. ad C. Gesmonio

che di' origin. alle prim. De steropybaliquet Epist.

lecturae di Botanica Ven. G. V. Ital. 1558

per, che allora chiamavaf. Problema XX

descriptio Orkensis

plurimum

Descriptio arborum indicarum

Conjecturae synonymicae

plurimum Ital. 1591

francef. 1600.

1567 16 loc. In suppono la

lecturae dell' orol. dei esemplari;

trouatele l. Rp. suppono Epist. bot.

per insegnamento di Gesmonio.

Lettera di la prefettura

per un' orol. in 2 orol. Pagan.

Sequenti nelle piante dell' orol. Atene dell' Università

Vignani l. c.

Hortus Batavicus edente

To. Geor. Schenckii

francef. 1600

Hortus dei symphysis

Padra J. Vucche officio

Girolamo Loro, che ne

estese la prefazione, 1591.

1603 1616 Prospero Alpini 1553 1616 F. 400 (1603)
 304. 24 Nov. di Marostica F. 350 (1605) F. 550 (1606)
 F. 750 (1613)

1607
 23 giugno
 ad. 604

sepolti colle
 Boffici &
 l'Antonia

1616 1631 Giovanni Riccio 1582 1631 770 (1613)
 14 gen. di Lugst (Lizzan) 760 (1616) per l'ist. 200 (1617) per l'ist.
 7600 (1629)

Letteri di semplice in B.

1618-1630. Giacomo Zaccarella

1631 Giovanni Riccio, che ripete

1631
 17 gen.

Giovanni Riccio
 canonico, nominato
 ma non documentato

9. 200

fu univ. colle end. per
 d'attore la cap. dell'ist. &
 altri univ. per l'ist. & benef.
 già di quella

Fino dal 1796 al 1801
 era lettore dei semplici
 all'Università; nel 1803
 unì anche la cattedra dei
 semplici nell'Orto, coll'aggr.
 di 150 F. a 200 di lavoro
 accrescente nel 1813 fino a 750;
 tenne l'uno e l'altro corso fino
 alla morte

M.S.

Publiciones habite in Gymnasio
 De Medicis Aegypti Lib. V.
 De natural. rerum in Aegypti
 observationibus historici Lib. V.
 variis plant. et Anim. non. Methodi. Lib. I. c. c.
 De siccitate tractatus (non absolutus)

Papad.

Ami dell'Università
 V. J. l. cit
 e tutti i D. J. biograf.

Edita

De Rheumatismo Disputatio
 Patavini 1612.
 De Balsamo Dialysis Ven. 1592
 De plantis Aegypti Lib. Ven. 1592
 De fossis, aquis, inter et munitis agrorum
 Lib. VIII ven. 1661
 De plantis exoticiq. L. 2. Ven. 1629
 De Medicis Aegyptiarum Lib. V.
 Lugdun. Batavorum 1719
 Method. med. Aegypti Lugd. Bat. 1735.

1613 prof. di Med. prat. Shoad. 2° luogo
 on. Sub. & Accur.
 1617 prof. di Med. prat. Shoad. 1° luogo

re
 25
 17
 18
 19
 20
 21
 22
 23
 24
 25
 26
 27
 28
 29
 30
 31
 32
 33
 34
 35
 36
 37
 38
 39
 40
 41
 42
 43
 44
 45
 46
 47
 48
 49
 50
 51
 52
 53
 54
 55
 56
 57
 58
 59
 60
 61
 62
 63
 64
 65
 66
 67
 68
 69
 70
 71
 72
 73
 74
 75
 76
 77
 78
 79
 80
 81
 82
 83
 84
 85
 86
 87
 88
 89
 90
 91
 92
 93
 94
 95
 96
 97
 98
 99
 100

1631 1637 *Alpino Alpini*
figlio di Prospero, fine
al 18 33 Maggio fu quale
supplente, eud come ord.
nario

1637 8. 500 (1633)

Letteri dei semplici in Bo
1631-1633
1633-1637 *Alpino Alpini*
1638-1649 *Giovanni Vesting*

1638 1649 *Giovanni Vesting* 1598
13 marzo 22 860 di *Minden*, Cav. J. Sepolce

1649 F. 300 (1632 per Anst. Ching.)
30 ag. F. 700 (1638 per Anst. ^{ord. mar.} 2. 860)
F. 900 (1644)

Leggiti per
la titolo
del clerico
2. 860

1649 1681 *Giorgio Dalla Torre*
6 Set 8 ag. di *Padova*

1607 1688 L. 500 (1669) 200 (1669) 300 (1669)
19 860 F. 900 (1679)
F. 1150 (1689) 700 (1667)

Leggiti
al J. Agostini
L. 1550 (1687)

anche nel 1681 il *Dalla Torre*,
già vecchio e canco di vecchie
benze, abbia rimesso al
figlio la perfezion dell' *Ord. S. Giovanni*
o in seguito al *Via li pure*
e *per l'assacelle nel* *audfave*
e fu quale *lyon* di *bolo*
nica fino al 1687.

semplici

Letteri dei semplici in Bo
1649-1666 *Giorgio dalla Torre*
1666-1684 *Stasio Spinelli* [1666-1692]
di *Savona*
1684-1689 *Giacomo Viviani*
di *Venezia* [1652-1724]

Dal 9 Maggio 1633 fino alle
note, fu contemporaneamente
lettore di semplici.

Magn. boll. T. 2° 518

Contemporaneamente lettore di
Semplici, e fin. dal 1632
prof. di Anatomia e Chirurgia
in primo luogo: assumendo
per la prefettura dell'arte e lib. l'anno
di vacare la cattedra di Chirurgia.

Papad.

1649-1666 contemp. lettore di semplici.
1666 contemp. professore di Medicina
pratica straordinaria, lasciata lib. l'anno
di vacare di semplici.
1658 contemp. ^{semplice} prof. di Medicina
pratica ordinaria, l'anno che la
straordinaria.

Pat. Lye. Pat. un. ic.
Papad.

1687 prof. di Medicina
pratica ordinaria in 1° luogo, l'anno
che la cattedra vacante, e così pure
la prefettura e l'ostensoria nell'arte.

1681
Sag.

1683 Giacomo Pighi
Di Verona

1687 1683

L. 300 per l'Anatomia
L. 600 (1681) per l'Anatomia e la
prefettura dell'Otto
/

È da aversi: il Pighi

intitolato qual assistente, e coadiutore
del D. Felice Spina, medico, ma perche da lui non fu
avuto dall'Atto e ~~che~~ che di Sabina age. 18.

pag. 11 è aggiunto all'immagine

del Pighi, la scritta: Anst. prof.

horte profectus, questi barchi talora

non sono più in uso, e nel 1711 furono
pubblicamente aboliti dal D. Felice.

1683
20 marzo

1719 Ab. Felice Viali
Padovano

1638 1722

L. 100 (1687)
L. 200 (1694) f
L. 350 (1711) f.
Insistentia L. 200 f.

1687
7 aprile
nomina stabile

Dal 1683 al 1687 una parte
che il Viali veniva pagato colle
spese del Delle Torre, essendo che
notabile, e non hanno altri anni di paga-
mi decem 20 marzo 1683.

Dal 1717 al 1718 ebbe
qual coadiutore il venerando
Vodaro da Pavia, che per po-
so profumò d'Anatomia.

1719 1757
maggio

Gialio Pontedera
figlio di origo, ma
nato a Savio

1688 1757

L. 200 (1719) f.
L. 400 (1721) f. 7.600 (1727)
L. 800 (1735) f. 9.000 (1749)
L. 1400 (1752) f.

Lettere dei semplici in Ro

1689-1692 Vacante

1692-1703 Leale Leali Ve-
ronese (+ 1726)

1703-1716 Alessandro Knys-
Maoppe di Colonia (1662+1744)

1716-1738 Gi. Maria Rossi
di Padova

Prof. di Anatomia dal 18 Dec.
1675 al 1683 in cui morì.

Pat. Lyc. Patav.

Già prof. nell'Università di Padova. Il Pontederò lo dice
dal 1683 al 1687 Segretario il 2° pad. dell'Orto,
il Viato fu profetto dell'Orto, ^{ma non si sa se per un fatto} era in Bologna
^{si sa per un fatto} ^{del vecchio della} ^{prima} [Papad].
Tome; trasportò questi alla I^a
cattedra di medicina ^{ordinaria} pratica nel 1687 segret.,
il Viato assunse stabilmente
il doppio carico di professore
e di profetto dell'Orto.

Nel 1738 la cattedra della dottrina
di Scampie fu trasformata: la
parte dei scampie vegetali fu affi-
data ^{o di Scampie} al prof. di Botanica, e
quella dei scampie animali e minerali
fu eretta a nuova cattedra ed estesa
anche alle nozioni di zoologia e mineralogia.
Primo professore fu Ant. Vallisneri
che in suoi due dizionari fondè
il Museo di Storia naturale
D. de. salute del Vallisneri; 1777 lagno

1757 1760 Vacante la cattedra
genn. genn. e la profettura dell'Arte

La direzione e custodia del
l'Arte in questo intervallo
fu sostenuta da Pietro
Arduino, che era un digne
graduato, e che passò
più tardi (1763) a prof.
della nuova cattedra di Alge-
ria.

1760 1794 Giovanni Martini 1727 1795 f. 400 (genn. 1760)
24 genn. 27 agosto Veneziano d'origine f. 550 (1766)
nato a Portofino f. 750 (1773)
f. 950 (1780)

Dal Settembre 1793 al
27 agosto 1794 ebbe
a coadiutore S. D. Bonati,
che andò fu suo successore

Spelta
nel clero
di Astoria

1794 1835 Giuseppe Antonio Bonati 1837 f. 300 (1794)
27 agosto di Padova f. 1000
f. 1300 (ad personam)

Spelta era 50,000 franchi parisi.
Dopo la cattedra già acquistata dagli
eredi Martini

la cattedra di storia naturale,
 essendo fallite le cure per il Museo,
 fin all'anno 1806, in cui fu
 nominato prof. L. A. Reimer. A
 questo nel 1830 successe il prof. La
 lutto, al quale seguì nel 1832
 il prof. R. Molin. Nel 1866,
^{Luigi} ~~prof.~~ il Dominio austriaco il
 Molin lasciò la cattedra; e dal
 1866 al 1869 gli successe quale
 supplente il prof. O. Keller. Nel

dicembre 1869 il governo
 italiano adottò ^{due} ~~due~~ dispo-
 sizioni coll'assegnamento della
 storia naturale in due cattedre
 (due anche per la storia uni-
 versale). La cattedra di zoologia
 e anatomia comparata fu data
 al prof. Cavolini; quella
 di mineralogia e geologia
 al prof. Ortoni.

Stampa.

Eccellenza
 Prof. Comm. GIUSEPPE GOIA
 Prato della Valle, 6

PADOVA

ISTITUTO VENETO DI SCIENZE LETTERE ED
 VENEZIA - Campo Marzio - Mercurio



V. Nani Saggi della C. R. Acc.
 de' sc. & Lett. Vol. I°
 Pd. 1817. pag. XXI.

Nani Saggi Acc. Sc. Pd. Vol. V.
 pag. XLVIII - 1840
 (di altri saggi)
 Molin prof. in Sc. Pd. Pd. Pd.
 in Firenze -

1835
16 Jun.

Roberto de Vignani
di Sebenico

1800
9 Marzo

(1835) 2 250 mensili
quale supplente

Fior. aust. 1000 (1837)
" " 1365 (1865)

Per supplente dal 1835 al
9 Marzo 1837 in cui fu
confermato prof. ordinario

Retratti di Professori di Sebenico

Luzi Augustara

M. Guilandino

Gio. Cotajo

Mos. Alpini

Gr. Prevot

Gr. Rhode

Alp. Alpini

Gio. Vesting

Gr. Valle Torre

R.

O.

O.

O.

O.

R.

Gia. Rishi

Felia Vio

Giul. Pinedera

Gio. Marsili

G. A. Borato

Fr. de Rana

R. da coll.

O.

O.

R.

O.

Ritelli in Pabnus
Lyc. Gibas.
Mariano Spinelli.
Georgio, Della Torre
Giuseppe, Pighi +
Mariano -
Annullara Gio. Marsili.
Gio. Landino
Alipio Alipio
2 1770
16. 711

45-486

1835
16 Jan.

Roberto de Vignani
di Sebenico

1800
9 Marzo

(1835) 2 250 mensili
quale supplente

Fior. austri. 1000 (1837)
" " 1365 (1865)

Fu supplente del 1835 al
9 Marzo 1837 in cui fu
confermato prof. ordinario

Retratti di Professori di Sebenico

Luigi Augustara

M. Guilandino

Gio. Colupo

Mos. Alpini

Gi. Piret

Gi. Rhode

Alp. Alpini

Gi. Vesting

Gi. Valle Torre

R

O.

O.

O.

O

R

Gia. Roghi

Felice Vio

Giul. Pontedera

Gi. Marsili

G. A. Bonato

R. de Vignani

R. da coll.

O

O

R.

O.

Ribate nel Tirolo Aplanu.

5 Pontedera

Joh. Rhodius

Joh. Vestingius

Jacob. Cortesius R

A. Bonatus R

Georg. a Turra R

Georg. alpinus

Joh. Grayson

Ch. J. Viale

Gab. Jallerius
Graam. (Pigh 186 colle. var.)

Serie cronologica degli Assistenti
alla Cattedra di Botanica e Ort. botanico

- 1818 1822 Dott. Alessandri Landi di Belluno (1791 - 1849)
- 1822 1826 " Roberto de Visiom di Celenico (1800 - viv.) *gr. 406*
- 1827 1828 " Paolo Menegazzi di Conselve
- 1829 " Giu. Domani Roncali *Rinunciò pochi giorni dopo, ed poté far vacante posto*
- 1830 1832 " Francesco Peggiate di Bartana (1806 - viv.)
- 1832 1834 " Giuseppe Ruchinger di Trieste (1802 - 1853)
- 1834 " Francesco Poggiate di Trento, mancato poco dopo la nomina
- 1835 1839 " Giuseppe Meneghini di Padova (1811 - viv.)
- 1839 1845 " Giuseppe Clementi di Verona
- 1845 1847 " G. B. Ronconi di Schio
- 1847 1849 " Antonio Keller di Dolomina
- 1849 1851 " Antonio Leni di Carpendolo *(1819) gr. 400 anni*
- 1851 1854 " Jacopo Barlini di Padova
- 1854 1856 " Giuseppe Kefler
- 1856 1858 Vacante il posto
- 1858 1860 L. Alberta Tosini
- 1860 1866 " Francesco Bellarmino
de Capati di Battano
- 1866 1870 " Giovanni Savardo di Treviso

[Faint, illegible handwriting, likely bleed-through from the reverse side of the page.]

[Handwritten notes on the right edge of the page, including fragments of words and numbers.]

1308

2025

Serie cronologica dei Giardinieri

- 1552 1565 Jacopo da Treviso con Figli. 20 = L. 100
- 1565 1565 ^{1 marzo} ^{recant} Francesco Garinante F. 20 = L. 100
- 1566 1574 ^{1 jan.} Matteo Borghesan F. 20 = L. 100
- 1574 1589 In questi anni il gastaldino nove uno spendio di F. 600, coll'obbligo di pagare del fur. 2 otolani; per cui di questi non resta memoria ne gli atti pubblici.
- 1590 1593 Mi. tre anni della prefettura del Cortese non furono viduat ne gli atti i nomi di otolani stabili.
- 1593 10. Agost. Al Cortese proprio e obbe le istituzioni di due posti stabili di primo e secondo otolano da pagarsi colla cassa studi. D'ora in poi imperiamo sempre due garzinieri stabili nell'orto, molte volte però ajutati alle fagane dei maggiori lavori da altri operaj.
- 1593 1616 ¹⁰⁹⁹⁰⁸ Melchior Lamboni 1593 1595 Battista Carraro
copi delle prime gastaldie. 10 paget.
 D. 80 - D. 100 (1116)
 = L. 496 = L. 620
copi delle 2^e gastaldie
 D. 60 D. 70 (1614)
 = L. 372 = L. 374
- 1617 Domenico Lanetti 1595 1617 Bartolomeo Piso
 D. 70 = L. 454 24 jul D. 70 = L. 434

1628

Tonello

1625

Diagio di Aolo

D. 70 = L. 434

1631 1696

Giovanni Marchion
D. 60 D. 90 (1641)
= L. 558 = L. 744

D. 120 (1662) = L. 744

Dal 1651 al 1663 fu
assistito dal proprio figlio
Tommaso, con qualche compenso,
che più spesso ~~lo~~ ~~ostendano~~ ~~con~~ ~~il~~ ~~1664~~
Dal 1663 al 1696 fu
assistito dal proprio nipote
Antonio Sita gratuitamente
e; al quale fu permesso
di condurlo alle prime
no charge il costo di 20
grandine: una persona
darsi miglior fortuna
lasciò l'oste e andò a
dirigere quello dei Morini
a S. Massimo, da lui ab-
bellito e arricchito notabil-
mente.

1631 1637

Gio. Maria Zanchetto
D. 70 = L. 434

1637 1661

Giulio Rizzo e Ricci
D. 66 = L. 434 D. 80 (1645) = L. 496

D. 90 (1650) = L. 558

assistito nel 1660 dal
proprio figlio Filippo, al
quale si compenso domanda-
do alcune l'usufrutto del pa-
triale, e in parte costante ad altri
prime grida da rispetto.
Ma il fratello della Tone
messero giuste querele per-
ché i d. Rizzo licenziat nell'
oste, e il d. Tone obbli-
gato ad obstar nell'oste
per congiarli altrettanto

1662 1664

Antonio Marchion
D. 90 = L. 558

1668 1694

Tommaso Andreatta
D. 90 D. 100 (1687)
= L. 558 = L. 620

1694 1721 Tommaso Andicola
3 Dec. D. 140 (1711) - Lo 574
Mentre il Val era vecchio
e indobilito, ^{si era già molto} il suo successore
benchiera si accentava dall'età
per estor. par., e da Andicola
benchierano si fallamente l'età
che se venne più volte ruff.
e finalmente nel 2: 5
Dic. 1721 comprato. Al
vecchio padre ^{Andicola} fu accordato
in vita la pensio di L. 100 annui.

1721 1722 Santo Nighorri, quale
guardiano e custode tempo
rario
D. 60 - Lo 372

1722 1747 Alvestro Latini di Siena
10 febr. D. 120 - Lo 744

1747 1748 Giovanni Latini
10 febr. D. 120

1748 1753 Andrea Candiano
D. 120 - Lo 744

1694 1721 Santo Andicola, figlio
di Tommaso
D. 90 - L. 558 - L. 100 (1711)
= Lo 620
Ved. d. conto.

1722 1727 Paolo Nighorri
D. 72 - Lo 477 solo 8

1727 1763 Antonio Nighorri
figlio di Paolo
D. 60 - D. 80 (1758)
= Lo 372 = Lo 496

1738 1767 Giovanni Latini
figlio di Sipro
ogni agente del padre -
D. 50 = Lo 310
di quale nel 1748 viene con-
giato per negligenza.

1753 30 mag.	1763	Pietro Arduino L. 120 D. 200 (1758) di quale nome ha il 1757 ^o d. 1760 la prefettura dell'orto e nel 1764 fu nominato prof. della nuova cattedra di Agrar. L. 120	1764	1766	Ruggiale Zanetti L. 80																																
1768	1791	Andrea Vecchiato L. 120	1766	1771	Supplimento lo cacay. del 2 ^o quad. 1779 oponj gonabex salt ed p. f. 1780 L.																																
1768	1791	Antonio Valsanti D. 120 - publico D. 60	1771	1819	Sebastiano Migliorini L. v. 720 L. 80 (1771)																																
1791	1837	Antonio Lod. di Rang. Prof. L. v. 1080 annua L. it. 900 (1814)	1819	1863	Giuseppe Raimondi L. 120 (1819) L. 600 (1807) L. 80 (1842) L. 335 (1855) L. 300 Augusto Gheddi L. 300																																
1838 15 Jan.	1864	Carlo Castini di Giustano L. 1200	1863	1864	1865	1869	1870	1871	1872	1873	1874	1875	1876	1877	1878	1879	1880	1881	1882	1883	1884	1885	1886	1887	1888	1889	1890	1891	1892	1893	1894	1895	1896	1897	1898	1899	1900
1864 3 mag.		Gaspard Pigal di Bastian L. 525 annua (d. anni 36 con nel 1870)	1863	1864	1865	1869	1870	1871	1872	1873	1874	1875	1876	1877	1878	1879	1880	1881	1882	1883	1884	1885	1886	1887	1888	1889	1890	1891	1892	1893	1894	1895	1896	1897	1898	1899	1900

Con la nomina del *frangia*, al posto
di Capo-esperto venne aumentato
lo stipendio, data stabilità e
cambiato il nome in *Sotto-
gradiviera*. Si mantenne tut-
tavia il nome di Capo-esperto per
il lavoratore più esperto, che que-
salmente goda maggior salario.
Carlo Castellazzi

Carlo Castellazzi
 Sotto-gradiviera
 Capo-esperto

1694 1721 Tommaso Andicola

5 Dec. D. 140 (1711) L. 874

Mentre il Nat. era vecchio
e indebolito, e il suo successore
benche si avventurò dall'età
per esordire, e di Andicola
trascorrevano si fallamente l'età
che se non più volte rippe
e finalmente nel 5^o
Dic. 1721 li congedò. Al
vecchio padre ^{crislogio} fu accordato
in vita la pensione di L. 100 annui.

1694 1721 Santo Andicola, figlio
di Tommaso

D. 90. 6558. L. 100 (1711)
= L. 620

Ved. di conti.

800
12 x 8

96000

1721 1722 Santo Agliorini, quale

guardiano e custode tempo
rario

D. 60 = L. 372

1722 1747 Silvestro Latini di Senna

4 febb. D. 120 = L. 744

1722 1747 Santo Agliorini

D. 72 = L. 471 s. d. 8

1727 1763 Antonio Agliorini

fratello di Santo

D. 60 D. 80 (1755)
= L. 372 = L. 496

1747 1748 Giovanni Latini

10 febb. D. 120

1738 1747 Giovanni Latini

figlio di Silvestro
figlio agustino del padre

D. 50 = L. 310

il quale nel 1748 viene licen-
ziato per negligenza.

1748 1753 Andrea Candiano

D. 120 = L. 744

1753	1763	Pietro Urdinino L. 120 D. 200 (1758) di quale nome ha d. 1757 e d. 1760 la prefettura dell'orto e nel 1764 fu nominato prof. della nuova cattedra di Agricoltura.	1764	1766	Rugale Zanetti L. 80
1768	1791	Andrea Vaccaro	1766	1771	Supplimento lo occup. del 2° grad. 1779 epoca generale salt del p. 1779
1764	1768	Giulia Matrazzi L. 120			
1768	1791	Andrea Vaccaro D. 120 - public. d. 60			
1791	1837	Antonio Lod. di Rong. D. 1000 L. v. 1080 annua L. it. 900 (1814)	1771	1819	Sebastiano Migliorini L. v. 720 L. 80 (1771)
1838	1864	Carlo Castini di Giustano F. L. 200	1819	1863	Giacomo Raimondi F. L. 120 (1819) L. 600 (1805) L. 480 (1842) L. 535 (185) L. 300
1864		Gaspard Rigal ex. posthum. F. 525 annua (di anni 56 ann. nel 1870)	1863	1864	Augusto Ghizzi F. 300 Colla nomina del Giacomo , al posto di Capo-giorgio venne aumentato lo stipendio, data stabilità e cambiato il nome in Sotto- giardiniera. Si mantenne tut- tavia il nome di Capo-giorgio per il lavoratore più esperto, che gene- ralmente godde maggior salario. Carlo Castellazzi
			1865	1869	
			1870		

Poligonum cell' etc

	$\frac{1}{2}$	C.
1725. Inc. 150, app. p ^{te}	475	
1749 " 210 "	666	60
1797 Lv. 1680 "	860	10
1824 L 2000 "	7040	-
1839 " 2900 "	2523	-
1846 " 3200 ^{for 1120} , calculation	2765	42
1666 L.V. 255 app.	125	-
1738 L. 150 app.	475	-
1764 L. 200 "	634	-
1797 Lv. venite 1680	860	10
1807 ibid Linc	2119	05
1813 ibid L.	2151	56
1818 ibid L.	2330	-
1823 L 2448.27	2130	-
1824 L 2298.85	2000	-
1825 L 2300		-
1827 L 1500 2000	1740	-
1828 L 1500		-
1830 L 2000	1740	-
1839 L 2900	2523	-
1846 L 3200	2765	42
1871 L 6000		-



158
3
450

860
16 20
250
15

the
the

to

Page

the
25.64

o an

2/3.08

to

2/2025

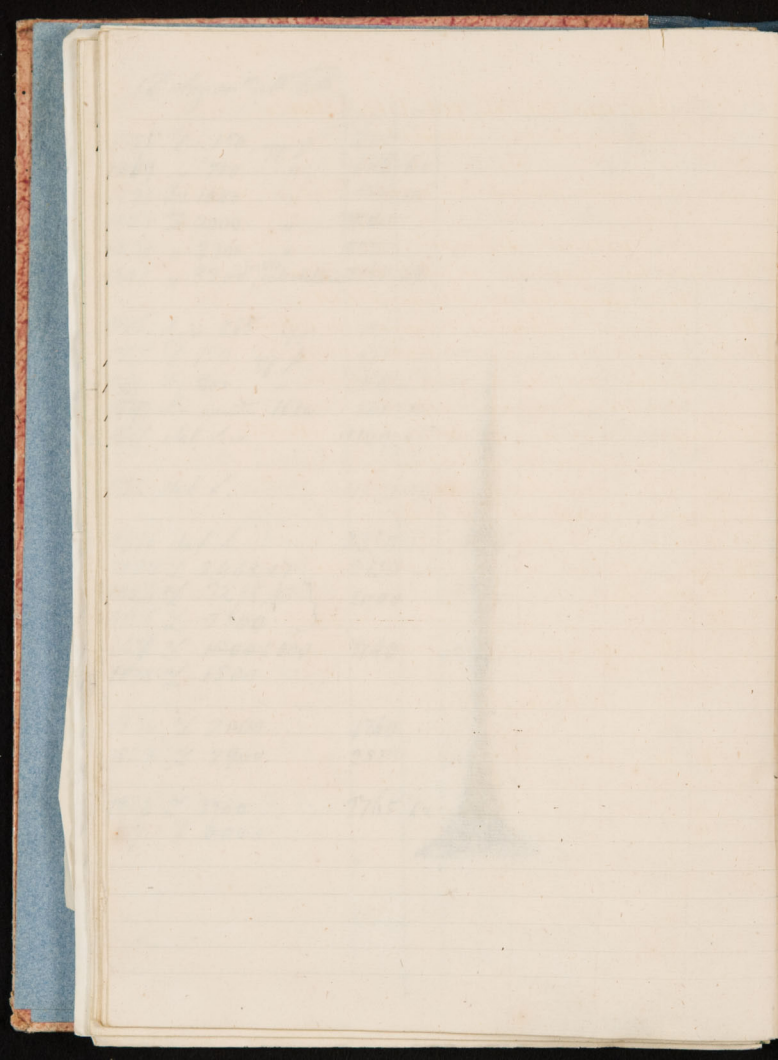

Isenzioni esistenti nell'Orto botanico
ovvero ad esso attinenti.

Sopra il portone d'ingresso, probabilmente dettate da Daniele Barbato, verso il 1550

Primumiri litterarii.

- I. Partheni hanc Decumanam ne pulsato ante diem
Marci Evangelistae nec ante horam XXII.
- II. Per decumanam ingressus extra decumanam ne declinato.
- III. In vindario scapum ne configito neve
florem decerpito ne semina fructumve
sustulito radicem ne effacito.
- IV. Stripes pusillum succrescentemque ne attritato
neve areolas concalcato
transititove.
- V. Viridarum injuria non affecerit.
- VI. Nihil invito praefecto attritato.
- VII. Qui facis facit aere carcere exsilio multator.

In una pietra infissa in terra (innanzi al limitare dell'Orto, nel 1654, (Tom. Gymn. 85.)

A. A. Q. M. D.

Ne has fores pulsato
Ante Diem Marci E.
Nec ante horam.

Essendo prefetto I. Giuliano, a ricordare I. primo acquidotto costrutto nell' Otto
fu posta la seguente iscrizione fuori del muro dell' Otto; iscrizione che nel
1839 fu trasportata nell' abito della casa del prefetto.

Heus Viator bene precare prestantissimis Senatoribus
Iacobo Foscareno Doctore, Pythone Pataurino,
et Francisco Duodo Prefecto Pataurino,
Qui stipes sibi arentes, adducta in undarum aqua, large
referunt, Abi M.DLXXXV.

Lapide da ricordare le opere del. Delle Torre e fu da lui scritto, e affissa
nell' interno del portone dell' Otto, dove per conservarla fu trasportata
nel 1839 nell' abito dell' abitazione del prefetto.

Angela Marcello

Quod nusquam ineta silvescentia in
Tolucaerunt atque crescentibus herbis las
folios latius indixent nudisque stipulis
florum cernamta naturae mun
dum adiarit que tempore usq; praesectus
eradicatio omnis hostilitatis acuto paciferas
obas lauri triumphalibus inserbat

Georgius a Torre

rei historiae professor ordinarius histique pu
blici praefectus B. M. P.

1848
1849
1850
1851
1852
1853
1854
1855
1856
1857
1858
1859
1860
1861
1862
1863
1864
1865
1866
1867
1868
1869
1870
1871
1872
1873
1874
1875
1876
1877
1878
1879
1880
1881
1882
1883
1884
1885
1886
1887
1888
1889
1890
1891
1892
1893
1894
1895
1896
1897
1898
1899
1900

1848
1849
1850
1851
1852
1853
1854
1855
1856
1857
1858
1859
1860
1861
1862
1863
1864
1865
1866
1867
1868
1869
1870
1871
1872
1873
1874
1875
1876
1877
1878
1879
1880
1881
1882
1883
1884
1885
1886
1887
1888
1889
1890
1891
1892
1893
1894
1895
1896
1897
1898
1899
1900

1848
1849
1850
1851
1852
1853
1854
1855
1856
1857
1858
1859
1860
1861
1862
1863
1864
1865
1866
1867
1868
1869
1870
1871
1872
1873
1874
1875
1876
1877
1878
1879
1880
1881
1882
1883
1884
1885
1886
1887
1888
1889
1890
1891
1892
1893
1894
1895
1896
1897
1898
1899
1900

1848
1849
1850
1851
1852
1853
1854
1855
1856
1857
1858
1859
1860
1861
1862
1863
1864
1865
1866
1867
1868
1869
1870
1871
1872
1873
1874
1875
1876
1877
1878
1879
1880
1881
1882
1883
1884
1885
1886
1887
1888
1889
1890
1891
1892
1893
1894
1895
1896
1897
1898
1899
1900

1848
1849
1850
1851
1852
1853
1854
1855
1856
1857
1858
1859
1860
1861
1862
1863
1864
1865
1866
1867
1868
1869
1870
1871
1872
1873
1874
1875
1876
1877
1878
1879
1880
1881
1882
1883
1884
1885
1886
1887
1888
1889
1890
1891
1892
1893
1894
1895
1896
1897
1898
1899
1900

Lapide che ricorda le opere eseguite nell' Orto del Viali, de esse
scritta e infissa nella parte interiore del portone

Silvestro Valerio Principe
III vir. liter. sc. iuventib.
Alexandro Nobino praefecto
Apol. neae insulae decus additam
Hortus duplo auctus, clausurisq. fencis munitus
Plantae ex utraque India invecdae
" Perennes excitatae fontes
Lucas consitus
Omnia veteri qualae decesso subditiora
curante
Felice Viali pub. profess. hoiy. praeside
a Christo nato saeculi XVII anno VIC
a condita Republicae haid. XIII anno LXXIII.

Sui pilastri della porta della porta occidentale dell' Orto
Hic oculi hinc manus
Sebastiano Venerio Praefecto
Anno MDCC
Fulminis Opus

Sopra uno di 4 bernaloj ch'ingr. a votto presso la casa del prefetto

Sebastiano Venerio
Praefecto
inceptum
anno MDCC

e poi

Nicolao Contareno
Praefecto et Pro-paetrore
perfectum
Anno MDCCVI

D. O. M.

Peregrinis plantis excipiendis
hyemale xenodochium

Sui pilastri della porta settentrionale dell' Orto

Francisco Supranzio

Praefecto

Anno MDCCIV

Alle basi degli acrotieri sovrapposti ai pilastri della porta orient.⁶

Francisco Supranzio

Praefecto

Anno MDCCIV

I pilastri della porta meridionale furono eretti, uno il destro sotto la prefettura di Supranzio; il sinistro porta invece la scritta:

Hieronymo Iustiniano Praefecto

Anno MDCCIV

Alle basi degli acrotieri delle porte meridionale e settentrionale

Nicolao Contarino Praefecto

Et Propraefecto

Anno Christi MDCCVI

Sui pilastri della porta orientale sta scritto il nome del prefetto sotto il quale fu eretta

M. Antonio Memmo Praefecto

Anno MDCCVII

Ma le pietre delle stampe portate furono acquistate e lavorate sotto altra prefettura, per cui negli stessi pilastri si legge ancora

Barbora Mauroceno Praefecto

Anno MDCCIII

(o. MDCCVI)

1863 A copy of a letter signed by C. Brown III.

Dr. J. Brown
(June 1863)

1863 A copy of a letter signed by C. Brown III.

Dr. J. Brown
(June 1863)

1863 A copy of a letter signed by C. Brown III.

Dr. J. Brown
(June 1863)

1863 A copy of a letter signed by C. Brown III.

Dr. J. Brown
(June 1863)

June 1863

June 1863

June 1863

June 1863

June 1863

June 1863

June 1863

June 1863

June 1863

June 1863

June 1863

L^a Nel piedestallo della statua di Salomone, il quale nel libro porta scritto A Cedro quæ est in Libano unguæ ad C. Regum III.

To. Dominico Theopole præfecto
(anno MDCCX)

II^a Nel piedestallo della statua di Teofrasto, ΘΕΟΦΡΑΣΤΟΣ ΕΦΕΖΙΟΣ, nel cui libro lapideo è scritto Historia plantarum

Federico Venerio
Præfecto
(anno MDCCXI)

III^a La ringhiera o pedis che sorregge al muro circolare fu compunta sotto varj prefetti che ne lasciarono il loro nome bene alla parte orientale, a dextera e sinistra

Marco Antonio Memmo
præfecto
anno salutis
MDCCVII

II pedis

Sopra un pilastro calcareo s'erge il busto di Fabio Colonna

To. Fabius Columna Lynceus
Neapolitanus genere



Forme collocate contemporaneamente le singhiere sui muri
 propiati, 2 quarti delle Canopittace, e delle Gijbaice
 per quella propiata il quarto delle ambelliane e per
 altra quella propiata il quart. della piante un'indivisa

tava
ent

ad

6/5

1/5

1/4

1/2

1/5.6

70 an

2213.08

into

1/2025

Id sequito

To. Dominico Theupolo
praefecto
anno salutis
MDCC X

II pagina IV

Al busto del Saraceno

Janus Antonius
Saracenus
Lugdunensis

Id sequito

Friderico Veneris
praefecto
et Proprectore
anno salutis
MDCCXI

Al busto del Massil.
Johanni Massileo
Artista germanicae nationis
ejusque Protector p. c.
anno 1795

I pagina IV

Id sequito

Joanne Corario
Praefecto et Proprectore
Anno salutis
MDCC XII

II pagina VI

Id sequito

Janne Corario
praefecto et proprectore
Anno salutis
MDCC XIII

II pagina VII

Aloysio Mosenico III
Praefecto
anno salutis
MDCCXIII

IV VIII pedis

Al busto dell'Alpini: II

Imper. Alpini Marchionis
Brit. prof. ob. 1616

Joanne Pisauri
Equite
praefecto
anno salutis
MDCCXVI

I Al busto del Pontedera

Julio Pontedera Pisano
horti praefecto
Triumviri litterarii statuan
recoerunt

IX XV pedis

~~Al busto dell'Alpini~~

Francisco Garzono
praefecto
et propraetore
anno salutis
MDCCXVII

IV VIII pedis

Francisco Garzono
praefecto
et propraetore
anno salutis
MDCCXVIII

I IX pedis

tave
ento

ad

6.65

85

Augst

te

alt
1/5.64

70 ad

n

22/3.08

ento

1/200

[Faint mirrored handwriting, likely bleed-through from the reverse side]

[Faint mirrored handwriting, likely bleed-through from the reverse side]

[Faint mirrored handwriting, likely bleed-through from the reverse side]

[Faint mirrored handwriting, likely bleed-through from the reverse side]

Johanne Antoni II Ruzzino
pictore et propraefecto
anno sal. MDCCLXXVI

III

Antonio Lauredone Ruzzino
praetor et propraefecto
anno MDCCLXXVIII

III

Francisco Corrario Joh. fratre
praefecto
anno MDCCLXXIX

IV

Tutta la ringhiera è formata da
divisi in 88 parti limitate da altrettanti pilastri
alternamente più larghe e più strette. Nelle più larghe
sono posti in numero di 44 stanno altrettante scritte,
quelli fanno cadere più sopra.

88
616
colonne
pilastri

taue
arts

ad

66

85

Augt

te

alt
1/5.64

70 ans

n

22/208

arts

2/202

[Faint, mostly illegible handwriting, possibly bleed-through from the reverse side of the page.]

D. C. M.

[Faint handwriting, possibly names or titles.]

D. C. M.

[Faint handwriting, possibly names or titles.]

Septima ede edonia spessu dno. summatij grande fatto in ordine ed ampliare
del Pontefice

Vincentio II
Pisano Praefecto
et propraetore
Botanophylacium
vetustate jam confectum
in magnificentiorem formam
restitutum MDCCXX

Sul muro esterno dell'edicola dell'idroforo

D. O. M.
Ascanio Justiniano Praefecto
Stephano Quirino Praefecto
Animorum concordia clarij
Hydrophylacium innovatum
A. C. A. MDCCII

D. O. M.
Joanne Pisano Equite
Palavii Praefecto et Propraetore
Hydraulicam hanc restitutam
novaque bello immunitam
anno Christ. MDCCXVI

Trasione murata nelle parti interne del portone, sotto del Portedera
e rammentando alcuni ristauri e miglioramenti de esso fatti all'orto.

Daniel L. Delphinus
Senator praestantissimus
Urbi praefectus et procurator
Aedae publicas ac strigium hypocausta
refecit substitutionibus et pariete
perpetuo contra fluminis vim munit
Summo belarum fautori
Julius Portedera Horti Praeses B. M. P.
Ann. MDCCXLIX

tava
cont

ad

6/10

85

1/10/1

th

alt
1/5.64

70 an

n

2213.08

urto

1/207

Carthae sul mur externo dell'edicola dell' idiporo

Nicolao II Eridio
Praetura et praefectura
optime iam perfuncto
ac summo classij
praefecto designato
quod hydrophorum
vetustate confectum
in magnificentiorum formam
horto restituerit
Iulius Pontedera horti praeses
monumentum B. M. P.
Anno MDCCXXX

La seguente proposta dal Marsili non fu approvata, come sarebbe desi-
derabile

Francisco Rota uobis praefectus et praepositor
III virij rei litt. iudicibus
curante Jo. Marsilio horti praeside
Hydrophorum renovatum
aedicula reparata
molej ex adverso cum crepidine
ad vnae publicae secantatem
fluente
a fundamentis adstruita.
MDCCLXXI

take
cents

ad

66

55

1/2

tt

alt
175.60

70 ad

22/30

cents

1/200

[Faint, mostly illegible handwriting on lined paper, possibly bleed-through from the reverse side. Some legible fragments include:]
 Mr. J.
 (copy of account...)
 balance due...
 1850
 1851
 1852
 1853
 1854
 1855
 1856
 1857
 1858
 1859
 1860
 1861
 1862
 1863
 1864
 1865
 1866
 1867
 1868
 1869
 1870
 1871
 1872
 1873
 1874
 1875
 1876
 1877
 1878
 1879
 1880
 1881
 1882
 1883
 1884
 1885
 1886
 1887
 1888
 1889
 1890
 1891
 1892
 1893
 1894
 1895
 1896
 1897
 1898
 1899
 1900

Le seguenti piante del Marsil. e rammentate ^{alcune delle} esse per opere
importanti eseguite ^o dall' arte, non per mai collocate

M. S.

Crebris aquarum exundationibus avertendis
solum late exaggerari

ripas vellari

portam cum ponte et crepidinibus

refici augeri

aqueductus restitui

justo III virum rei litt.

Joannes Marsilius hortus praefectus

curavit

Aloysio Morenico praefato anno I.

Petro Vendramino urbis rectore

Nelle stanze delle biblioteche botanica donata dal prof. Bonati, et
prof. de Visiani proprio fru. del 1835, & colle arte le seguenti insigne

Quam (bibliothecam)

Joannes Marsilius incepit
hanc

Joseph Antonius Bonatus

magis sumptibus

adquis. tan, auctam, completam

horto cui praefuit

ad Botanicus Potanuz viciniam

anno M DCCC XXXV

onus dedit.

Nel 1845 celebrandosi con pubblica festa (de' fiori) il terzo
centenario delle fondazioni dell' arte, fu collocato sul frontone
della scuola di botanica del Bonifacio, scolpito a spese degli
studenti di quell'anno, colla iscrizione che egli stesso si aveva
inparata

Francisco Bonafidio

Materiam medicam docuit qui Aulicis urbem
Quae lecta vi tota non fuit Ausonia,
Cujus ob auspiciam venturam Respublica jussit
Ut fieret medicis hortus ut aliam
Delicias nocens oculis viridumque Minoram
Quisque foret Satavis gloria splendor honos.
Auditores mei herbariae
Frid. cal. jul. anno MDCCCXLV

Nel testo delle lezioni, nella parte esterna, sulla parte di mezzo
leggesi la seguente iscrizione scritta dal prof. S. Orsiani e da
vi ricorda le opere a più dell' otto. — 1847 —
Geroinand I

munificentia
Raynerio Archid. Austri. pro rege
Com. Aloys. Palffy de Erdod
Venetae provinciae administrante
Josepho nob. de Serckich
Rei medicae moderandae a consiliis
Hortus primigenus
Reditu scholae hyemifero hypercaustis auctus
Aegere latonico munitus
Orni ex parte repositus
Roberto de Viciani
Bot. prof. Hortiq. Praes.
A. MDCCCXLVII

Corso di giornale

Le dotte ricerche fatte dal Pacherera del Marone, del Bouché
 dal Lippau, le cui opere sono perfette dell'arte, posero nella
 più gran luce il fatto che l'arte botanica di Padova
 fu il primo di esse formata in Europa, e anticamente
 quella di P. P. e di Valsuga e quindi è il più antico
 punto di partenza di tutta l'Europa
 Patti e perfetti dell'arte e profumi di Botanicum, il cui più utile
 è stato in più di un secolo. ~~Corso di Botanicum~~ ^{Corso di Botanicum} ~~antico~~
 sparso in ogni parte e di botanica, e sopra le scoperte ^{botaniche} e negli altri
 di nuove qualità che sono in botanica, e in ogni parte ^{condotti a un punto}
 per la ~~scoperta~~ ^{dottrina} di nuove scoperte, ^{ricerche e} ^{invenzioni}
 Luigi Anqueton, e famoso per il suo libro de' semplici,
 e gli altri benché piccoli, divenuti la ^{base} ^{delle} ^{scoperte} ^{delle} ^{scoperte}
 e le antiche e profumate delle più antiche.
 Prospero Alpini, celebre per le sue opere sulle piante
 naturali e piante dell'Egitto - e sopra alcune piante
 del Libano - ^{ante del sistema aristotelo}
 Giovanni Warming celebrato, ^{questo} ^è ^{il} ^{più} ^{celebre} ^{di} ^{tutti}
 botanici, e anche di storia, le cui ^{scoperte} ^{di} ^{scoperte} ^{di} ^{scoperte}
 Galileo Venturoli, ^{di} ^{scoperte} ^{di} ^{scoperte} ^{di} ^{scoperte} ^{di} ^{scoperte}
 archeologo eruditissimo e fornito di tutte
 a quel tempo delle dotte scoperte (e le più moderne
 e in un tempo - il quale dall'attuale parte di fatto,
 per il nome dell'attuale profumato di Botanicum
 oltre a quelli sopra alcuni altri.
 Li quali sopra altri di scoperte. L'attuale profumato di
 Botanica Reale di Padova, ⁱⁿ ^{scoperte} ^{di} ^{scoperte} ^{di} ^{scoperte}
 and' europeo, che si è in più parti, nelle importanti per
 pubblica, e per ^{la} ^{scoperte} ^{di} ^{scoperte} ^{di} ^{scoperte} ^{di} ^{scoperte}
 e ^{la} ^{scoperte} ^{di} ^{scoperte} ^{di} ^{scoperte} ^{di} ^{scoperte}

1855 Rimozione delle ~~impurezze~~ ^{impurezze} della ~~torre~~ ^{torre} per L 900

1855 28 luglio Riforma dei tubi ~~in~~ ⁱⁿ ~~in~~ ⁱⁿ dell'acqua alla fontana
per L 6175 ~~impurezze~~ ^{impurezze} Tenaro Lomello per conto
di Giovanni Samolite di Fiesse

1855 - Costruzione di pavimenti a lastre delle stufe ad
uso di impero di per. per L 899-88

1856 - Acquisto L 400, 755 per completamento del

1856 Ristauri dei soffitti delle per per L 699-65

1856 - Costruzione del caldaio di un forno di stufa per conto
di L 6059.75

1856 Riconstruzione di un forno del tetto del Caldaio
per L 10,580.00 impes. sociale Biondi e Bonbetti

1856 Costruz. di 2 lavie in ferro per in salita di 2 altri
due in legno, e due tepidari di acqua, per L 1175.00

1856 Riparazione ai soffitti delle per per L 677 -

1857 Acquisto dei tubi Manelli per L. Fior. 600 an
e 12 anni conto di L. Fior. 250 -

1857 - Rimozione del soffitto delle scure della palina per
L 320, appaltata Biondi e Bonbetti

1863 Riconstruzione dell'idroforo (in ferro) per Fior. 2213.00
impes. sociale Biondi e Bonbetti

1860 Le distanze di L 3200

1860 Riconstruzione ed imballamento del tetto del teatro bastante
per Fior. 1777.

1859 - Costruz. di un letto caldo (chassis) per Fior. 489.90

1855 Ristauri ed ampliamenti delle lampade delle sale di L. Fior. 2202.00

1858-59 - Decreti di pub. di Vigevano

1757 Cortina 2. du amodi per collocare entari e libri.
per az 1132.60

1864. 7 Nov. Traunten Luigi Novato custode del R. Orto Botanico
che era prima sottogiardiniere ed ora or

1864. ⁶⁶ - La Dotay ordina di fior. 1120

1864 ⁶⁶ ~~1864~~ Gasper Pizal di Vorthaus Moaria con cui 50 anni nel 1864
per fior. 525 annui

1863 ^{Novato} Traunten ~~Novato~~ sottogiardiniere dell'Orto Botanico

1863 luglio - Dentri che salta in il polo di sottogiardiniere nell'Orto
pubblico dall'Orto con fior. 300 annui - coll'ingegnere di
Petram della Dobza - fior. 264, gli è pagato del T. Graz.

1862 maggio - Il prof. Dell'Orto si reca all'esp. di Napoli
e rimanda in Italia e l'appuntamento è tenuto da A. G. P. tal
di Petram.

1866 Decantazione di un calce ad unghie bollente per 2.600
nelle loro soffarane.

1865 21 aprile August Joppi nuovo sottogiardiniere ^{per fior. 300} in luogo di Traunten,
passato all'Orto Botanico.

1869 11 Maggio - August Joppi rinuncia -

1870 1 febbraio Carlo Carlsberg, per primo ingegnere, presentò l'Orto
giardiniere

1835 37 - Con Supplemento al prof. di Vienna per 3000 annui

1839 ~~ordina~~ Palla ingegnere = ^{disegnato l'Orto Botanico exaltato di Milano}
per 400. ^{annui} ^{per 10 anni}

1839 - Le Giazini di botanica - alle lettere N

1844, Dentri che antepone il prof. di Vienna a un posto forse nell'
Giazini pubblici all'Orto, coll'obbligo di portare nelle Giazini "Korische"

1849 - L'annata per fior. 1.00 annui

1842 - disegnatore le Giazini (Korische), 8 annui annui 10

1860 - ~~Contingenza della spesa per l'anno 1860 - cont. d. l. 1860 - cont. d. l. 1860~~

~~Totale spesa~~

~~1820 - Contingenza della spesa per l'anno 1820 - cont. d. l. 1820 - cont. d. l. 1820~~

~~1840 - Contingenza della spesa per l'anno 1840 - cont. d. l. 1840 - cont. d. l. 1840~~

~~1839 - Acquisto di ... per cont. d. l. 2000 a 22900~~

~~1839 - 60 ... per cont. d. l. 851~~

~~1839 - Acquisto di ... per cont. d. l. 2300~~

~~1838 - Acquisto di ... per cont. d. l. 2380~~

~~1838 - Acquisto di ... per cont. d. l. 1200 all'anno~~

~~1837 - Acquisto di ... per cont. d. l. 113.38~~

~~1852 - Acquisto di ... per cont. d. l. 3200~~

~~1851 - Acquisto di ... per cont. d. l. 1203~~

~~1846 - Acquisto di ... per cont. d. l. 3200~~

~~1851 - Acquisto di ... per cont. d. l. 398.36~~

~~1849 - Acquisto di ... per cont. d. l. 10,773~~

1848 Bologno Appoggio delle cartine di un corso per l'An
uani exalt per £ 2700 - imp. per. Nat. Ital.

1846 Ricostituzione delle copie delle cartine

anno del 1846 le dotazioni con £ 2900

1845 - L'Arancia aveva circa 5 carte d'altre, e si tenne nelle
stato -

1844 - L'anno accreditato £ 691 per pagarsi le spese occorsero per la
fatta l'acquisto delle copie delle cartine

1845 - del Regno del capo delle copie delle cartine per £ 5266
della cartina per £ 665 -

1847/10 Per copie delle carte grandi del 1847-10 per £ 23923

1846 - l'anno accreditato £ 5500 per lavori aggiunti al testo
bottiglie di vino nuovo

1846 Appoggio le cartine del nuovo corso il primo per £ 5981

1843 Pagato £ 1150 per le cartine di marigono

1843 - St. Andrea Bonato ^{di} Genova (quasi) ed olio rappresentati
all'istituto prof. di Botanic. del testo

1843 pagato £ 800 per la stampa del Glob. delle piante di 106

1852 - Accreditato con altri volti, l'anno straordinario £ 500
per la biblioteca dell'ist. 932
1672

1853 - luglio - Vergano accreditato altro £ 932 per la biblioteca

1853 - Continuazione del magazzino (per primo anno) dell'ist. per £ 2500
ad ornatura e spese del topografo per £ 3000

1853 - Le dotazioni ed. £ 3200

1853 - Portatore dei testi dello stabilimento per £ 1662 -

1860 - Guazzo - Le collezioni di Botanic - Str. nat. e di uncin
 per anni delle facoltà mediche alle facoltà filosofica

1859 - Le collezioni di botanic, per il gran numero (an 200) di
 uditore vengono date in due lezioni, I. dalle 8½ - 9½
 II. dalle 10 - 11 - senza compenso?

1866 - Le dotazioni di L. 2765.44 - bruta la facoltà
 di scienze e lettere, senza pagare colle dotaz

1846 - Dotz L. 3200 = L. 2765.44

Dotazioni dell'at.

1725	—	Dotz. 150 (1920)	L.	465
1768		Dotz. 210 (1302)	"	651
1797		venute VL 1680	"	840 colle quali si pagò 1 topografia
1810		" "	"	840
1824		L. 2000	"	1666
1829		"	"	1666.66

1839 aumenti — 2765.28
 56

1866 2765 C. 28

1725	—	465		1126
1768	—	651		2247
1797	—	840		3187
1824	—	1666.66		4480
1839	—	2116.66		2240
1846				2756.40

101
102
103
104
105
106
107
108
109
110
111
112
113
114
115
116
117
118
119
120
121
122
123
124
125
126
127
128
129
130
131
132
133
134
135
136
137
138
139
140
141
142
143
144
145
146
147
148
149
150
151
152
153
154
155
156
157
158
159
160
161
162
163
164
165
166
167
168
169
170
171
172
173
174
175
176
177
178
179
180
181
182
183
184
185
186
187
188
189
190
191
192
193
194
195
196
197
198
199
200

THE END

101
102
103
104
105
106
107
108
109
110
111
112
113
114
115
116
117
118
119
120
121
122
123
124
125
126
127
128
129
130
131
132
133
134
135
136
137
138
139
140
141
142
143
144
145
146
147
148
149
150
151
152
153
154
155
156
157
158
159
160
161
162
163
164
165
166
167
168
169
170
171
172
173
174
175
176
177
178
179
180
181
182
183
184
185
186
187
188
189
190
191
192
193
194
195
196
197
198
199
200

De peridictis, etc.

Queste tutte le piante in giardino e sulle sole 2. misurate e
differenziate in 11. specie e lavori che ad un modo per 1750
fueron
specie 1750

1750 Lettera di S. P. etc.

Cataloghi delle piante dell'Orto di Padova.

Travaglio

1552 Informazioni sulle studee di Padova, di Francesco Trinia,
collo Vercyano. MS. nella Merciana
2. ed. def. de l'Annulla avvera occupato
l'orto è l'ora e bellissimi piante, piante l'ora più di 1500 sorte.

Portus e Pare

1591 L'Orto di Jambic di Padova. La Venetia appresso Girolamo.
Pomo 1591. 120. - ~~con~~ carte topografiche
piante in num. 1168 spec.

Guillemotus

1600 Hortus Palatinus, cui occasione V. Cl. Melchioris Guillemoti.
modis botanicis elucidat. (scilicet) Conjectanea Synonymica
plantarum eruditissima, publicante Jo. Georg. Schenckii
Jancq. 1600. 110.
piante in num. 1168 spec.

nella pag. 110. etc.

Ma nel 1807 il Gesu del 16. secolo adunò che l'infornò
con l'officio botanico e l'ortolano di Padova
con l'officio botanico e l'ortolano di Padova

Vestris
1642. Catalogus plantarum Horti gymnasii Patavini, quibus
auctor erat anno 1642, prefatus ejusdem hort. D. L.

Vestris Patavi 1642. 12^o
1642. Sim. Pauli Viridarii vna sig. ^{de} _{spec. h. 1602}
Hesperus 1653. inq. ^{de} _{pub. del. Venet.}

Vestris
1644. Catalogus plantarum Horti gymnasii Patavini quibus
auctor erat anno 1644, prefatus ejusdem hort. D. L.

Vestris Patavi 1644. 12^o. Spec. h. 1647
Ristampato dal Tompini. Gymn. pat. pag. 99.

Vestris
1652. Index plantarum exoticarum (Tomaf. l. c. 90.) Lom-
i nomi & circa 300 piante ~~in~~ ⁱⁿ ~~horris~~ ^{horris} ~~erit~~ ^{erit} e
per semi de Zuppi de Champi herit a Candia
proceduto Vestris a belle parte per amiche
lente etc. & parte piante. Il catalo. p. impresso
dal Tompini nel 1652, ma ~~l'ora~~ ^{l'ora} ~~era~~ ^{era} ~~stato~~ ^{stato} ~~usato~~ ^{usato} ~~per~~
10. anni prima.

Tome
1660. Catalogus plantarum Horti Patavini novo incrementis
loci plethi Georgi a Tomo & exemplis Patavi 1660
12^o.
spec. o. variet. ^{de} _{parte h. 2272}

de per dicitur ab iis
 et tunc...
 1460. Kletter...

1662 Catalogus plantarum Hort. Botanic. nunc recensitis
 locupletior...
 Tabul. 1662
 spec. novata 2000

132
 15
 6
 1
 198

J. B. Donati
 1812 Catalogus plantarum Hort. Bot. Salsarii.
 Salsar. 1812. 4. pp. 41.
 spec. 11. 4500

J. A. Donati
 1820 Catalogus plantarum R. Hort. botanic. Salsarii.
 ann. MDCCCXX - Pet. 1820. pg. 46-2.
 spec. 11. 5500

U. Vignani
 1812 L'Orto botanico di Padova nell'anno 1812, per cura
 di R. D. Vignani, prof. di Botanica, e professore dell'Orto
 Padova, 1812. 8. pag. 152. un. edito perpetua

+

~~...~~

Anno 1807 il Giorno del 15. Settembre anno di Napoleone

188
 La pag. 3 a pag. 16 sono ~~essenzialmente~~ ^{essenzialmente} copiate
 le notizie storiche dell'Orto e dei suoi proprii titoli
 dalle fonti più antiche ~~esistenti nelle cartelle~~
~~della biblioteca~~ ^{appunte}; seguono alcuni nomi
 dello stato d'allora dell'Orto, delle 3 loc. collegate
 che - Per segni il Cabaly. delle piante
 che numerano, compresi le piante del padrone, per 8800 ^{un}

77 Stati pubblici 7 del Cabaly. dei giorni per cambi
 un' dal 1821-25-26-27-29-31-32
 Di Vignani ^{22 del} 38-39-40-41-42-43-44-45-46-47-49
 50-51-52-55-56-57-58-61-63-66-69

77 Stati per un del Cabaly. un titolo & 12. febbraio
 1835 1100

300

$$\begin{array}{r} 900 \\ 800 \\ \hline 1500 \end{array}$$

$$\begin{array}{r} 910 \\ 3600 \\ \hline 4510 \end{array}$$

$$\begin{array}{r} 1600 \\ 180 \\ \hline 1780 \end{array}$$

$$\begin{array}{r} 90180 \\ 10990 \\ \hline 101170 \end{array}$$
 Marchi per. 550 (1760) 950 (1780)

Dati del prof. di Vignani - Asintate fior. 400'
 2250 al mese!
 Supplement fior. 600
 Prof. effett. fior. 1600 (1837)
 — fior. 1365 (1835)

Quae...
18

Quam
 Joannis Martini in scriptis
 Joannis Martini Bonatus
 Insignis sumptibus
 acquisitionem auctoris, Comp. Col. de
 hactenus in scriptis
 ad Bonatus Joannis in scriptis
 Anno MDCCLXXXV
 Quae dedit.
 Del. prof. de pace.

scilicet...

17 17 17 17

... 1807 ...

1807 ...

1807-8 - 1^{re} Total 2149.5

1080.

720

1800

900

900.0

1249.5

2149.

1080

1069

~~Group Bond (1806) annu. £ 2302:56~~

~~— Lire mitange 3000 —~~

~~Vider le chapitre de la Loi~~

~~N. Ardente~~

due tutti...
di per...
1854

1960 la lettera per il nome di...
(1977) I

P. Vallinovi affettati al'ortop...
24 giugno 1854 Gaz. Pizal
Dopo...
Eque delle...
Cane form...
nel 1854...
era già...
Crasi...
La spale...
fuerse...
aveva...
delle...
qual...
nel 1854...
Barca...
1857...
- le...
delle...

medica,
fabrica
al 18
Bledn
fido (1533)
prodotti...
p...
de...
cos...
1872
Dott...
Dott...
Dott...

Della...
+ ...
Dott...

1807-8

1551 Dany Tripa
1565 Jani Janiti

Dane con gran be' con
dell'grane, gl' saule e
gulle dell' Camelle,
conter una lunga conda
eguale, Dalli Stampo
andree, alla con p...
fiori d'la p...
dell' Otto

[Faint, mostly illegible handwritten notes on the green paper, possibly including names like 'Gugli' and 'Vela'.]

[Vertical handwritten text on the right side of the green paper, possibly 'Colle']

1695
88
5491
5111

di peridote, al ...
 che tutti ...
 professore ...
 special ...
 Partida de it ...

1760 la lettera per il nome di ... naturale
 Non anni dopo l'unit di Vallisura (1777) il
 S. S. S. di ... di ...
 di ...
 pratica - cioè quella della materia medica,
 poi nel 1786 26 luglio fu nominato per
 esso il prof. Angelo Della Rocca a Capalua
 Le cattedre per ...
 colle ...

Fauti - 6 in tot prof. V. p. ...

- Riformando in loco le parti ... della cattedra
- I. de la lettera de' semplici istituita del Profeta (1583)
 - II. che istituita l'orto ...
 la parte medicinale di esso in tutto i professori dell'orto
 - III. che ...
 di ...
 - IV. de fatto nel 1738 al prof. ...
 di ...
- + ...
 ...
 ...

IV Nel 1786 ^{per grande numero di ingrandimenti del reame} mantenute le due cattedre di Botanica e Naturale, fu aggiunta la cattedra di Materia medica, la quale ha lo scopo di trattare esclusivamente delle ~~parti mediche~~ ^{parti mediche} ~~che servono alla terapia, e all'uso~~ ^{che servono alla terapia, e all'uso} ~~medico delle~~ ^{medico delle} ~~parti mediche~~ ^{parti mediche} che prima era oggetto di prof. di Botanica e Naturale.

V. Nel 1869 la cattedra di ^{II Professore} ~~Storia naturale~~ fu rifatta in quella di Zoologia Anatomico comparata e in quella di Mineralogia e Geologia ^{II Professore} ~~che si può dire che l'autorizzazione è data dalle lettere del reame coll'ordine di~~ ^{che si può dire che l'autorizzazione è data dalle lettere del reame coll'ordine di} ~~scienze e di appoggio alle quest. cattedre~~ ^{scienze e di appoggio alle quest. cattedre}

- I Materia medica
- II Botanica
- III Zoologia e Anatomia comparata
- IV Mineralogia e Geologia

II PROFESORE DELLA CATEDRA DELLA STORIA DELLA NATURA

1858 - la cattedra di chimica fisica e la fisica di
 chimica - fanno di chimica
 fanno parte della cattedra 5/100 di meno

1860

De per ditione ab iure
 Quod tunc...
 ab iure...
 p...
 p...

Partida de il rreante (Hortus hat palam) e de
 11.0.9... 1716...

1783 - of student prof...

metu

Graem Raymond Cape 21 1819 w. L. 622 -
 Cape George at 1863...
 Pension at 1861...

0801

$$\begin{array}{r}
 3057 \\
 100 \\
 \hline
 2175 \\
 100 \\
 \hline
 534 \\
 28 \\
 \hline
 195 \\
 14
 \end{array}$$

$$\begin{array}{r}
 586.60 \\
 160 \\
 \hline
 58560 \\
 11.65 \\
 \hline
 584:65
 \end{array}$$

$$\begin{array}{r}
 635 \\
 34.50 \\
 \hline
 522 \\
 50 \\
 \hline
 475.52
 \end{array}$$

930

$$\begin{array}{r}
 588.50 \\
 146.55 \\
 1.12 \\
 \hline
 766.22
 \end{array}$$

$$\begin{array}{r}
 609 \\
 57.20 \\
 5.22 \\
 18 \\
 \hline
 660.66
 \end{array}$$

1680

$$\begin{array}{r}
 588.50 \\
 353.10 \\
 1762 \\
 \hline
 988.68
 \end{array}$$

$$\begin{array}{r}
 783 \\
 69.60 \\
 6.96 \\
 57 \\
 \hline
 860.10
 \end{array}$$

820
820
1760

$$\begin{array}{r}
 1760 \\
 783 \\
 \hline
 2523
 \end{array}$$

$$\begin{array}{r}
 366 \\
 16 \\
 \hline
 2196 \\
 56.6 \\
 \hline
 585.6
 \end{array}$$

Mathewp and... Lyone

Letter to John... Dr. H...

di per dicitur ab ...
 Quod tunc ...
 1828 ...
 1825 ...
 Partidem de il raccato (Hortus Hort palmarum) o che
 1828 ... 1776 ...

1828 ...
 1825 ...
 Nel 1825 ...
 del 1822 ...
 1866 ...

616
 1828
 25
 150
 1506
 900

Il prof. Paolo ...
 dal prof. ...
 nel 1810 ...
 nel 1818 ...

1786 ...
 550 ...
 Mathias ...

Lettera di ...

IV Nel 1786, ^{ful grande recesso e ingrandimento del luogo} mantenute le due cattedre di Botanica e ^{di} Naturale, fu aggiunta la cattedra di ^{Medicina} Medica, la quale ha lo stesso ^{trattore} ~~trattore~~ ^{indipendentemente dalle altre} ~~indipendentemente dalle altre~~ ^{per un numero di anni} ~~per un numero di anni~~.

V.
 in
 24
 1/2
 1/2

Al R. Ministero della Pubblica Istruzione
 in Firenze

Padova li 12 Aprile 1870

Allochi io chiedo al R. Ministero che
 mi fosse restituita la trasmissione

dei documenti degli approvati alla
 cattedra di Botanica in Torino, an-
 te fondata per opera di poleni.
 ristabilito in luogo da poter per ora
 molto esaminarli e poter darne
 unmi al luogo del concorso.

Una lettera

250
 100
 3500
 3000

4:5 3000.
 150006
 30
 2500
 00

930
 13
 10
 102
 102
 465
 651

de peridato at' mto
 Anni tutti i professori di grammatica e della lingua di medicina ed
 di chirurgia di tutti i giorni e la sera che a loro volta per tutto il giorno
 professano per i quali si debbono dare per stipendio per biennio
 di 1100. 2. 1776 da un vecchio botanico.

1823 - cf. *Diario* *pubblico* n. 1
 Lod. Antoni *contabile* (1807) - *Sal. L.* 614.41
 Mighini *Libro* (1807) - *Sal. L.* 422.14
 Ott. *botanico* *Dotto.* (1807) - *Sal. L.* 2149.95 -
 Gaetano *Botanico* *III* *gradi* *avere* (1807) *Sal. L.* 50
 e 54 *Sal. Botanic* *at mare*

50.15 - 614
 120.20
 50.15 - 7828
 - 601.5 - 26
 720

1828 *Dot.* 1500
 1830 " 2000
 1867 - *Dot.* L. 30.15 *at mare*
 e *Mighini* L. 34.45 *et mare*

Otto *le* *temple*
affitt. *annuo* *si* *Mura* *Sp. R.* *Op.* 25 *v. C.*
Operare *I.* *D.* 120 - *Sal. V. P.*
Operare *II.* *D.* 80 *V. P.*
Operare *III.* *D.* 60 *V. C.* *queste* *apog.*
giorno *le* *le* *opere* *di* *formazione* *14 op.*
 1748 *Botanico* *contabile* *Dotto.* *gradi* *avere*
Avogadro *annuo* *per* *tempore* *delli* *otto* *D.* 150 *per* 200

50
 120
 170

Navigli. 1759 7100
 1766 550
Matteucci *contabile* *Libro*

1506
 900

In nomine domini Amen
 1776 di Bot. n. 20. *Botanico*

IV Nel 1786, ^{per ordine proprio e autorizzato del Re} mantenute le due cattedre di Botanica e Chir. Naturale, fu aggiunta la cattedra di Matem. medica, la quale ha lo scopo di trattare esclusivamente delle materie mediche sottoposte

I

1783 - ~~of. Rendit. pagato in d. /~~
~~Quintiduo Regio. in d. /~~

		200	
		<u>800</u>	60
Duc. 1500 (1735)	200		587.50
— 200 (1769)	12 40		717.11
	609		23.52
	17.60		<u>729.95</u>
	797		
L 1500 (1828)	684.92		
L 2000 (1830)	820		1760
	320		260
	<u>1160</u>		<u>2000</u>
L 2900 (1839)	348		
	54.20		
	<u>716</u>		
L 2462.27 (1823)			
L 2300 (1825)			
L 2000 (1827)			
			<u>2129.96</u>

di peridite, al ...
 di peridite, al ...
 di peridite, al ...
 di peridite, al ...

Vantieri che il racciatore (Hortus Hort. palatini) e che
 l'ind. nel 1770 da un vecchio botanico
 G. A. Scavelli che si trova d'ora sotto il nome
 del Verbeij. Carlo Avanzi, di Ravenna, addu-
 ce di aver visto sotto il Verbeij più che 40
 anni fa nelle profetie dell'orto, che coltivate
~~in~~ subarid. in ~~un~~ giardino ~~avanzato~~
~~com~~ piante a ridosso ~~del~~ Verbeij con un
 cartone, sopra una pianta ~~del~~ ~~Rapella~~ ~~veneta~~,
 cui aveva si fattamente tagliati le foglie e
 solo apparso l'acuto lobulato
 del Verbeij, non sospettando a quanto si
 fosse promesso con la pianta l'acuto
 lobulato. Immacolat, una dell'inchiesta
 sopra l'Avanzi a sudore del ~~giardino~~
~~avanzato~~ presentandosi in ~~un~~ delle piante ~~trovate~~
 manifeste per salite: da ~~gi~~ ~~ris~~
 di antigiano per la rubrica e il Verbeij
 con pure parole di origine ~~per~~ ~~di~~ ~~gi~~

inchi

inchi
 lettera di Giovanni Di. Longhi.

Nel 1807 il genere del ~~Verbeij~~ ~~avanzato~~ ~~di~~ ~~ris~~ ~~gi~~

IV Nel 1786 ^{fu grande professore e insegnante di botanica} mantenne la ^{di} cattedra di Botanica e Storia
Naturale, fu aggiunta la cattedra di ^{Medicina} medica, la quale
ha lo ^{stesso} ^{nome} ^{di} ^{botanica}

Volkameri Jacq. Flor. Nymphy. ab-
Volam. monument.

Rodolphi Gesnerii De Vegetab. plantis
p. 132 — Sabaudis Opus de botanica
1622

I
Geor. Vanderlinden | Jussieu
Vanderlinden | Sm. alpe
Botanica p. 2

TABELLA DI RAGGUAGLIO

TRA LE VALUTE AUSTRIACA, ITALIANA E VENETA COLLA TARIFFA DELLE MONETE

*a senso della Notificazione 17 Febbrajo 1852, ed in relazione della Sovrana Patente
1.° Novembre 1823.*

Vista ed Approvata dall'Autorità competente.

Veneta in Austriaca				Italiana in Austriaca				Austriaca in Veneta				Austriaca in Italiana		VALORE DELLE MONETE A TARIFFA				
Lira Veneta	Lira Austriaca	Centesimi	frz. decimali	Lira Italiana	Lira Austriaca	Centesimi	frz. decimali	Lira Austriaca	Lira Veneta	Soldi	Franchi	Centesimi	Lira Austriaca	Lira Italiana	Centesimi	O R O		
1	—	58	85	1	1	14	94	1	1	13	11	81	1	—	87		Zecchino Imperiale . . .	Austr. 13 50
2	1	17	70	2	2	29	88	2	2	3	7	11	62	2	1	74	detto di Baviera . . .	13 40
3	1	76	55	3	3	44	83	3	3	5	1	11	44	3	2	61	detto di Roma	13 20
4	2	35	40	4	4	59	77	4	4	6	15	11	25	4	3	48	detto di Bologna . . .	13 20
5	2	94	25	5	5	74	71	5	5	8	9	11	6	5	4	35	detto di Firenze . . .	13 60
6	3	53	10	6	6	89	65	6	6	10	3	10	87	6	5	22	detto di Milano	13 60
7	4	11	95	7	7	8	4	60	7	7	11	10	59	7	6	09	Sovrana	40 00
8	4	70	80	8	8	9	19	54	8	8	13	11	10	8	6	96	Fior. o Doppia di Roma . .	19 40
9	5	29	66	9	9	10	34	48	9	9	15	5	10	9	7	83	<i>Prezzo da 20 Franchi</i>	22 75
10	5	88	54	10	10	11	43	42	10	10	16	19	10	10	8	70	Luigi	26 75
11	6	47	36	11	11	12	64	37	11	11	18	13	9	11	9	57	Doppia di Genova	89 75
12	7	6	6	12	12	13	79	31	12	12	20	7	9	12	10	44	detta di Milano	22 40
13	7	6	6	13	13	14	94	25	13	13	22	7	9	13	12	11	detta di Savoia	32 20
14	8	23	91	14	14	16	9	19	14	14	23	15	9	14	12	18	detta di Roma	19 40
15	8	82	76	15	15	17	24	14	15	15	25	9	9	15	13	05		
16	9	41	61	16	16	18	39	8	16	16	27	3	9	16	13	92		
17	10	—	46	17	17	19	54	2	17	17	28	17	8	17	14	79		
18	10	59	31	18	18	20	68	96	18	18	30	11	8	18	15	66		
19	11	18	16	19	19	21	83	91	19	19	32	5	8	19	16	53		
20	11	77	1	20	20	22	98	85	20	20	33	19	8	20	17	40		
21	12	35	86	21	21	24	13	79	21	21	35	13	8	21	18	27		
22	12	94	71	22	22	25	28	73	22	22	37	7	7	22	19	14		
23	13	53	56	23	23	26	43	68	23	23	39	1	7	23	20	01		
24	14	12	41	24	24	27	58	62	24	24	40	15	7	24	20	88		
25	14	71	26	25	25	28	73	56	25	25	42	9	7	25	21	75		
26	15	30	11	26	26	29	88	50	26	26	44	3	7	26	22	62		
27	15	88	97	27	27	31	3	45	27	27	45	17	6	27	23	49		
28	16	47	82	28	28	32	18	39	28	28	47	11	6	28	24	36		
29	17	6	67	29	29	33	33	33	29	29	49	5	6	29	25	23		
30	17	65	53	30	30	34	48	27	30	30	50	19	6	30	26	10		
40	23	54	2	40	40	45	97	7	40	40	67	19	4	40	34	80		
50	29	42	53	50	50	57	47	13	50	50	84	19	2	50	43	50		
60	35	31	3	60	60	68	96	55	60	60	101	19	—	60	52	20		
70	41	19	54	70	70	80	45	98	70	70	118	18	10	70	60	90		
80	47	8	5	80	80	91	95	40	80	80	135	18	9	80	69	60		
90	52	96	55	90	90	103	44	83	90	90	152	18	7	90	78	30		
100	58	85	6	100	100	114	94	25	100	100	169	18	5	100	87	—		
200	117	70	11	200	200	229	88	50	200	200	339	16	10	200	174	—		
300	176	55	17	300	300	344	82	75	300	300	509	15	3	300	261	—		
400	235	40	23	400	400	459	77	—	400	400	679	13	9	400	348	—		
500	294	25	29	500	500	574	71	25	500	500	849	12	2	500	435	—		
600	353	10	34	600	600	689	65	50	600	600	1019	10	7	600	522	—		
700	411	95	40	700	700	804	59	75	700	700	1189	9	—	700	609	—		
800	470	80	46	800	800	919	54	00	800	800	1359	7	6	800	696	—		
900	529	65	52	900	900	1034	48	25	900	900	1529	5	14	900	783	—		
1000	588	50	57	1000	1000	1149	42	50	1000	1000	1699	4	4	1000	870	—		

ARGENTO		Austr.
Crocione	—	6 60
Colonnato di Spagna .	—	6 15
Scudo della M. di Bol.	—	6 17
detto da 10 paoli di Bol.	—	6 11
detto di Mod. di Franc. III.	—	6 37
detto d'Ereole III. 1782.	—	6 43
detto di Genova	—	7 45
detto di Milano	—	5 29
detto di Savoia	—	8 00
Ducato di Parma	—	5 77
Pisis di Firenze	—	6 30
Pezzo da 5 Franchi . . .	—	5 74
Tallero	—	6 00
Lira di Milano	—	06 88

NB. Le frazioni maggiori della metà sono calcolate per un intero, e quelle minori sono abbandonate.

Le lezioni erano tenute l'intero anno scolastico, cessando la parte
teorica nel 1° sem. e la pratica esperimentale nel 2°.
Nei 1000 di pagine autografe (1818 in poi) l'impaginazione
mentale fu limitata ^{invariabilmente} al termine semestrale. (1)

Le lezioni furono tenute nel locale dell'orto fino al 1820, indi
cristallizzato in una sala di studio, e per non bastare a un tale
fine furono nel locale della Università fino all'anno
1843, nel quale, comprato l'orto nel quale botanico nella
prima metà dell'anno si tennero le lezioni.

(1) Le lezioni si tennero prima del Parlamento convenzionale
di 20 maggio e si prolungarono fino alla metà
di giugno. Imperciocché per un mese e 13 giorni
perché soltanto in quest'epoca le piante ben fiorite
durano l'operazione delle lezioni.

La cattedra delle lettere dei
 semplici fu soppressa nel
 1758, essendo stato lo stato
 dei semplici annesso sempre
 alla cattedra di botanica e
 quella degli animali e mi-
 norali. Si fornirono a unita
 alle nuove cattedre della storia
 naturale, per lo più per
 nomina, principalmente prof.
 Antonio Vallisneri, che
 aveva anche la carica
 la direzione del Museo
 di storia naturale.

1738 1786

Prof. D. Botanicum
 Prof. naturalis
 per lo stato di semplice

1786
 26 luglio
 1836

Angelo Della Rocca
 & C. Feloni
 Nel 1818 Vincenzo Della Rocca

1843
 1844
 1846 1848
 1850 1852
 1852 1866
 1866

Martino Stor
 Giacomo And. Casimiro
 Michele Stor
 G.B. Maggi supplente
 Giuseppe Bongiorno
 Ferdinando Colletti

1747 1760 Vacante. Disimp
 gen. gen. qua la prefettura
 dell'orto. Pietro de
 Divio fu prof. di
 Agricoltura (1763)

1760 1793 Giovanni Martini ^{pi. Mn.} ^{77.100}
 gen. D. Venezia ^{7.000} ^{max.} ¹⁷²⁷ ¹⁷⁹⁵

1793 1835 Gruppo Antonio Pa ¹⁸³⁷
 24. rito gen. prof. botan.
 leoni dell'Università
 fu supplente al Rossi
 dal 1797-99.
 fu per alcuni anni
 prof. ordinario.
 Roberto de Vispan 1800
 di botanica, fu
 supplente dal 1835
 al 1837, in cui
 fu incorporato prof.
 ordinario.

1835
 gen.

Pauli Viidacum 1662 - Index h.b. p.

Torrevella, melle. e berte venter f. avendone a 1500 l. prate. tutte d'agallo

2 Cattedre pitt. Costoro
 1 Cattedra in Firenze: sotto Volpi (200000)
 Cattedra sotto Pighi - 111.

1757
 1688
 1169.

agosto 1544. Dintorno perche' sia camciata o' vito un capo pe' abbagnare dell' Anagninense
 1575. Castagnini del primo idroforo, fuori dell'orto, in piano al porto, sotto Giulardino
 1590. " nelle fosse d'orto a' intorno all' orto
 1592. " di tubi di piombo per condurre alla vana parte dell'orto l'acqua del idroforo. (Costoso)
 circa 1620. Ristauramento della casa del profetto, e ristaurazione vito primario dell' idroforo
 sotto della Torre. Ripulimento la casa del profetto, in solitudine al presente, e ristaurato il capo
 di ristaurato l' idroforo
 sotto una camera per le piante di Cato, Zgato, Indio

1697
 1698
 1699
 1700
 1701
 1702
 1703
 1704
 1705
 1706
 1707
 1708
 1709
 1710
 1711
 1712
 1713
 1714
 1715
 1716
 1717
 1718
 1719
 1720
 1721
 1722
 1723
 1724
 1725
 1726
 1727
 1728
 1729
 1730

dell' anche in zampilli.
 di p. l'orto di Zgato.
 delle statue di S. Giovanni, S. Spirito, S. Jacopo, S. Maria, S. G. S. Lorenzo, S. G. S. Giovanni. Vol.
 di molte camere
 del bacello

/ luglio 1650
 1651
 1652
 1653
 1654
 1655
 1656
 1657
 1658
 1659
 1660
 1661
 1662
 1663
 1664
 1665
 1666
 1667
 1668
 1669
 1670
 1671
 1672
 1673
 1674
 1675
 1676
 1677
 1678
 1679
 1680
 1681
 1682
 1683
 1684
 1685
 1686
 1687
 1688
 1689
 1690
 1691
 1692
 1693
 1694
 1695
 1696
 1697
 1698
 1699
 1700
 1701
 1702
 1703
 1704
 1705
 1706
 1707
 1708
 1709
 1710
 1711
 1712
 1713
 1714
 1715
 1716
 1717
 1718
 1719
 1720
 1721
 1722
 1723
 1724
 1725
 1726
 1727
 1728
 1729
 1730

$\frac{31}{12}$
 $\frac{12}{12}$
 $\frac{77}{12}$

6.4 $\frac{20}{120}$ 3.10
 $\frac{25}{120}$
 16.4 $\frac{25}{120}$

$$\begin{array}{r} 15 \\ 6.4 \\ \hline 90. \end{array}$$

$$\begin{array}{r} 68200 \\ \hline 12600 \end{array}$$

$$\begin{array}{r} 16.4 \\ \hline 16 \\ \hline 96 \\ \hline 91.1 \\ \hline 1.16 \\ \hline 98. \end{array}$$

$$\begin{array}{r} 190 \\ 200 \\ \hline 390 \\ 110 \\ \hline 440 \\ 68 \\ \hline 50 \\ 50 \\ \hline 100 \end{array}$$

$$\begin{array}{r} 100 \\ 200 \\ \hline 300 \\ 100 \\ \hline 400 \\ 100 \\ \hline 500 \\ 100 \\ \hline 600 \\ 100 \\ \hline 700 \\ 100 \\ \hline 800 \\ 100 \\ \hline 900 \\ 100 \\ \hline 1000 \end{array}$$

$$\begin{array}{r} 100 \\ 200 \\ \hline 300 \\ 100 \\ \hline 400 \\ 100 \\ \hline 500 \\ 100 \\ \hline 600 \\ 100 \\ \hline 700 \\ 100 \\ \hline 800 \\ 100 \\ \hline 900 \\ 100 \\ \hline 1000 \end{array}$$

$$\begin{array}{r} 17 \\ 4615 \\ \hline 477.8 \\ 569 \\ 226 \\ \hline 151. \\ \hline 280 \end{array}$$

$$\begin{array}{r} 170 \\ 250 \\ \hline 420 \\ 46 \\ \hline 720 \\ 1000 \\ \hline 180 \end{array}$$

$$\begin{array}{r} 100 \\ 200 \\ \hline 300 \\ 100 \\ \hline 400 \\ 100 \\ \hline 500 \\ 100 \\ \hline 600 \\ 100 \\ \hline 700 \\ 100 \\ \hline 800 \\ 100 \\ \hline 900 \\ 100 \\ \hline 1000 \end{array}$$

$$\begin{array}{r} 100 \\ 200 \\ \hline 300 \\ 100 \\ \hline 400 \\ 100 \\ \hline 500 \\ 100 \\ \hline 600 \\ 100 \\ \hline 700 \\ 100 \\ \hline 800 \\ 100 \\ \hline 900 \\ 100 \\ \hline 1000 \end{array}$$

$$\begin{array}{r} 100 \\ 200 \\ \hline 300 \\ 100 \\ \hline 400 \\ 100 \\ \hline 500 \\ 100 \\ \hline 600 \\ 100 \\ \hline 700 \\ 100 \\ \hline 800 \\ 100 \\ \hline 900 \\ 100 \\ \hline 1000 \end{array}$$

~~L'Araucaria ex alba per acquistata a Milano, fatta
 il Rettorato di Salento per L. 400. (1839).
 La latania ch. ruff. per acquistata nel 1842, potera
 allora costare anni 40.~~

Inlandia grande unum page 7
 Impero Armeno
 Impero Persico
 Impero Turco
 Impero Russo

Notizie varie sui prefetti dell' Orto.

1. Luigi Squaleone, detto Anzuillara.

Vive a Firenze dal 1561 al 1570, e a quell'anno morì a 15 ore per morbo
pestenziale dopo 14 giorni di male — Mem. M. 3. p. 35 — pag. 41

1
2
3
4
5
6
7
8
9
10
11
12
13
14
15
16
17
18
19
20
21
22
23
24
25
26
27
28
29
30
31
32
33
34
35
36
37
38
39
40
41
42
43
44
45
46
47
48
49
50
51
52
53
54
55
56
57
58
59
60
61
62
63
64
65
66
67
68
69
70
71
72
73
74
75
76
77
78
79
80
81
82
83
84
85
86
87
88
89
90
91
92
93
94
95
96
97
98
99
100

[Faint, illegible handwriting on lined paper]

2. Melchione Guilandino

anno 1579 IX Cal. Junii cum magis jubilatoribus ad alios hortes medicos elucubratis
videmus neglectis sunt petitis rogatus et toto ejus vita spatia stipendiis sibi
facit expensis publicis quibusdam florentiis. Et ex tota sententia. quae profertur in
no exilium cui maxime per hunc non honorantur
Se il si tratta vedere

Mi. le prof. et de Pluyghers

Directeur de la Biblioth. d'Univ. de

Leyden

+Hollandia

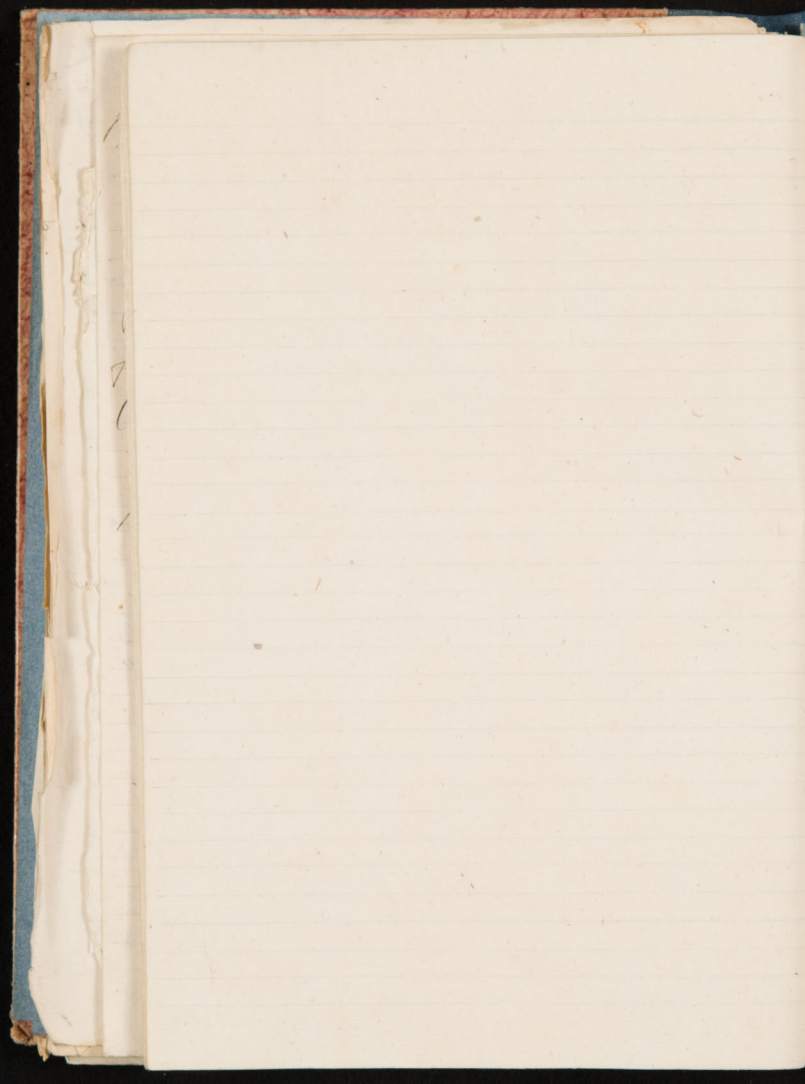

L. Prospero Alpini

Tom. 1. 483

Fuoco di sua nascita nel 1578 e per primi si getta dal 1580 in S. Dono Ricci. 76
Fu M. de' Venetia di cui nella ~~memoria~~ del p. j. Canalleri. Murat; ora
vedesi in mano dell'ill. sig. prof. Piacentini (Doc. 3. p. 36)
Il suo libro de humiditate dovette essere in casa Campolongo (Doc. 3. p. 62)

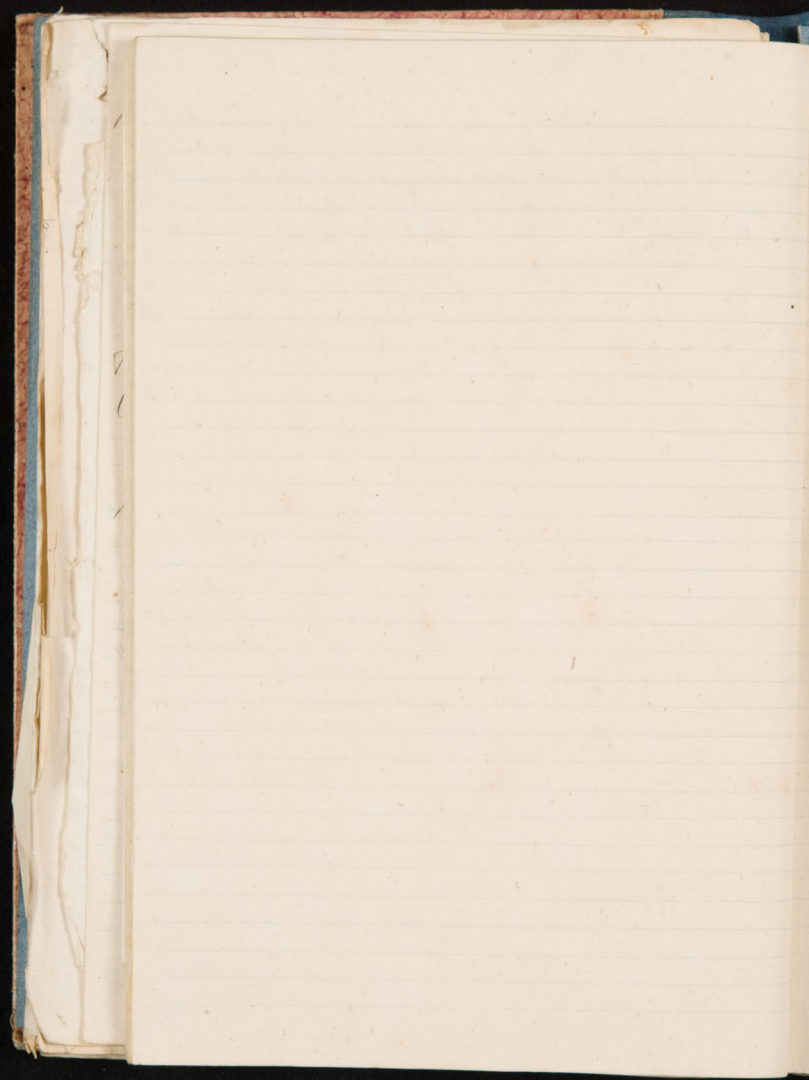

5 Giovanni Picot

Mm. int. al 1630 - I più dei fig. Giord. e Teodoro publicaron il lib.
patente de compositione medicamentorum -

L. Giovanni Rhodri

7. Alpino Alpini

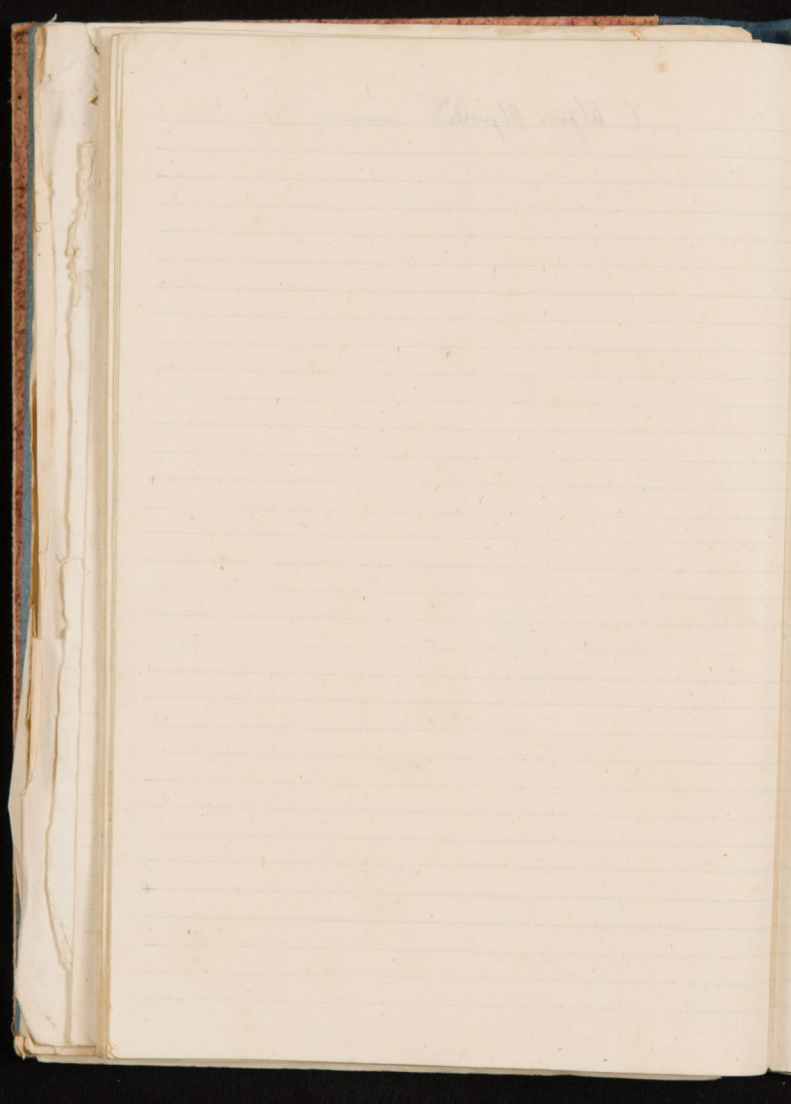

8 Johann Westling

Mon 1649 5(?) g-jus (Pant. 184)

Tituli illi per Personam: I Plantarum et humanarum naturae officinas - II Plantarum
ex omni cultor - III Plantarum cultu utilitas II Plant^{um} cultu utilitas
I. ex plantis venenatis emolumenta. II De naturae puritate et conservandis plantis
Anno 1619 decessit in Aegypto et ipse testatur in obs. ad Alp. - ex Aegypto in Belgicam
abit. Legit Lyden. Botanicum et hincat Eberhardu. Versteru p[ro]f[ess]ore suu -
De prof. g[ra]m[ma]t[ica] p[ro]cepta sua enumerat Fabriciu. Bartholom. Bomarsen

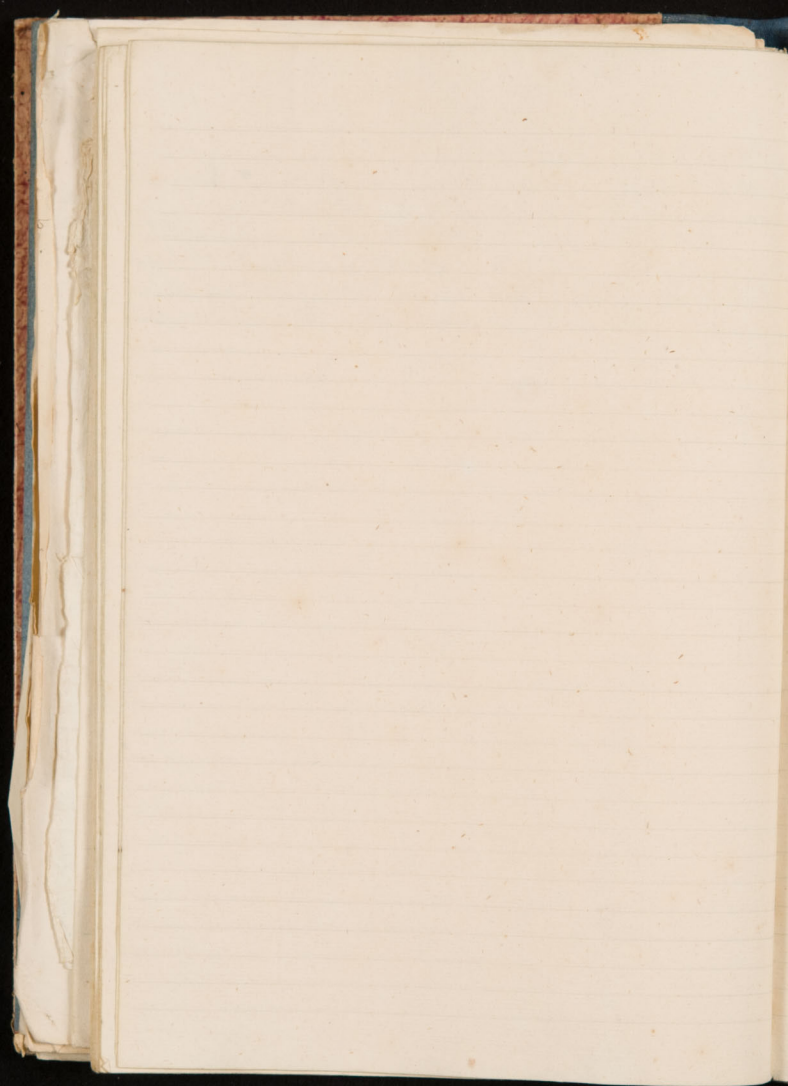

9 Giorgio delle Tori

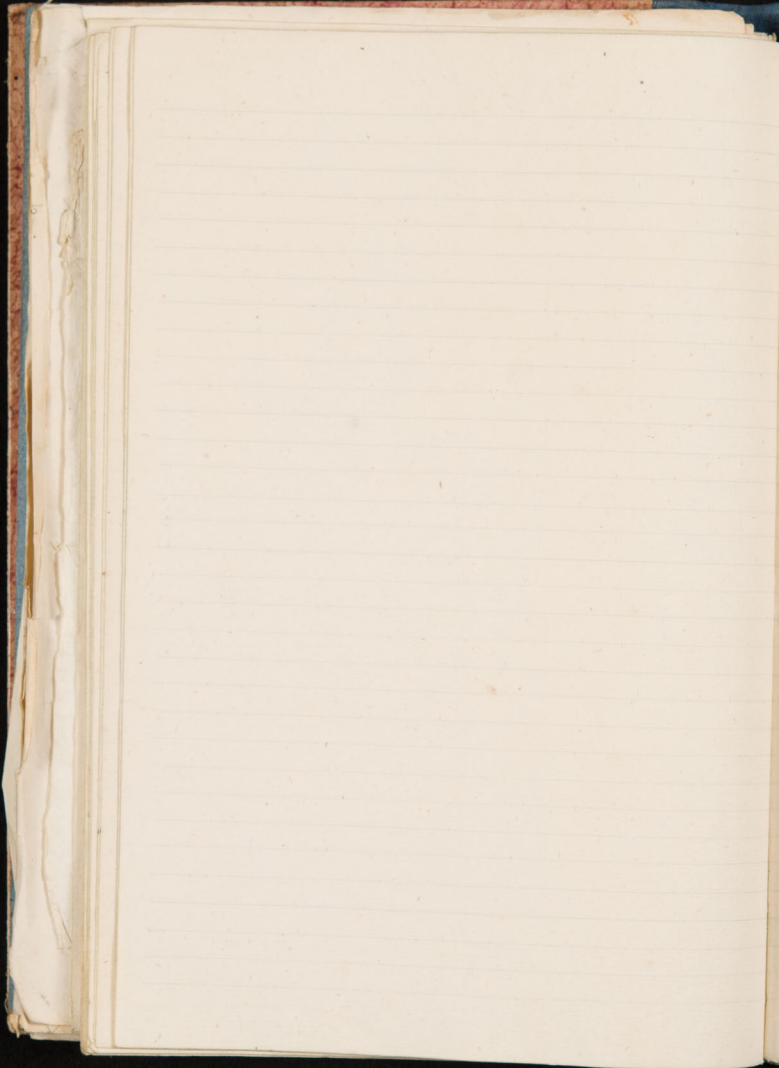

10 Jacopo Pighi.

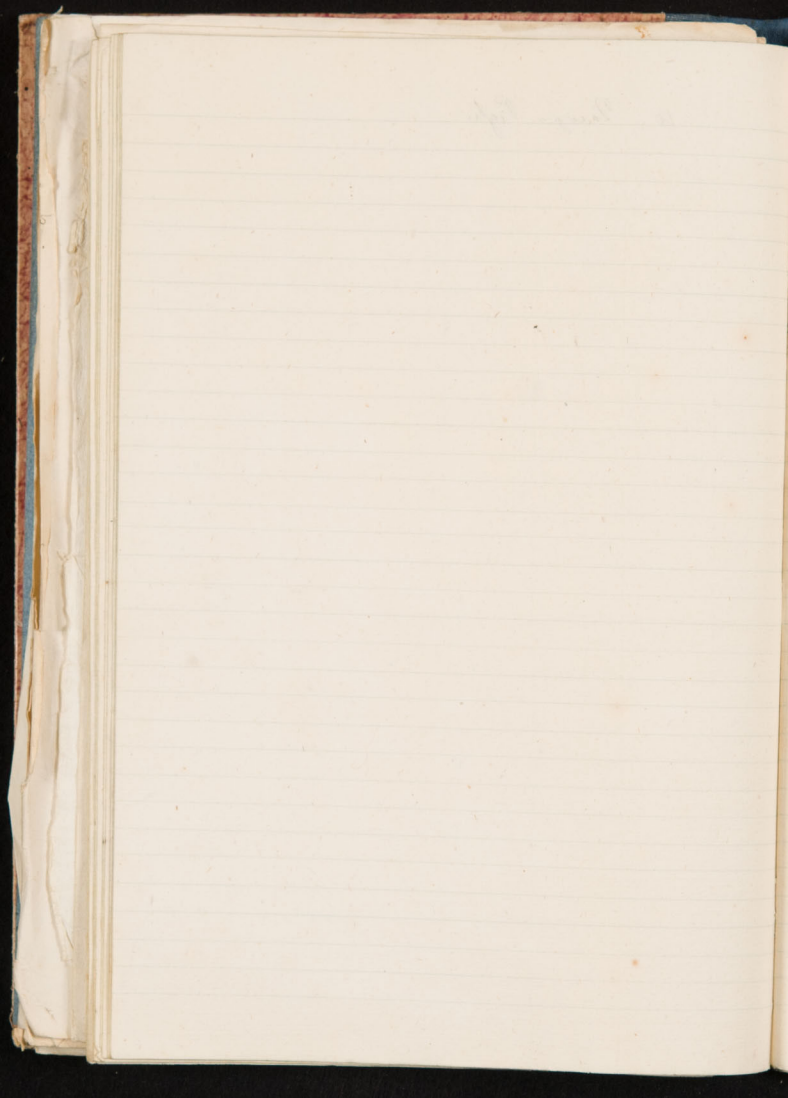

11 Felice Viale

Hic ad S. Georgii hoc est sepulchrum / Sr. Domini Felice et / Junon de fuscorum /
anno Domini M^oCCCLXX  restauratum a D. Joanne / Ant. q. Blasii
et D. Nicolao / q. Felice de Viale hujus anno / Anno M^oDCLIII die
XVI / mensis Januarii

11. 1872
The first of the year
was a very dry one
and the crops were
very poor. The
winter was also
very dry and
the ground was
very hard.

12 Giulio Pontedera

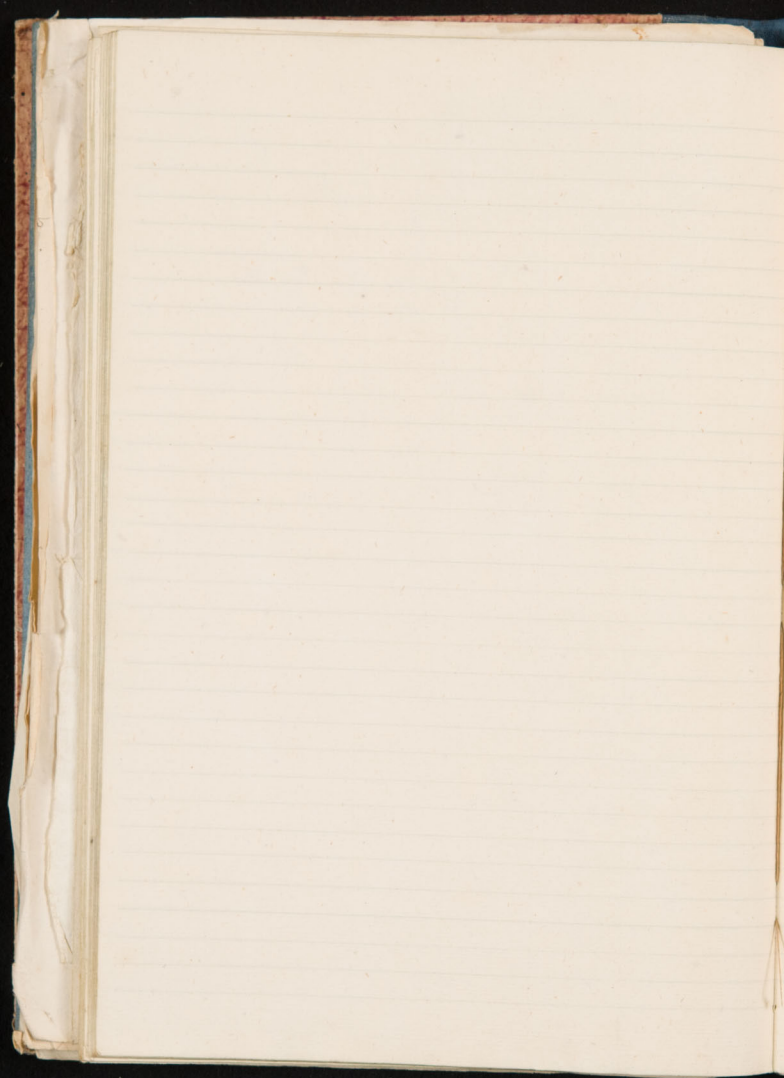

13. Giovanni Martini

114
115
116
117
118

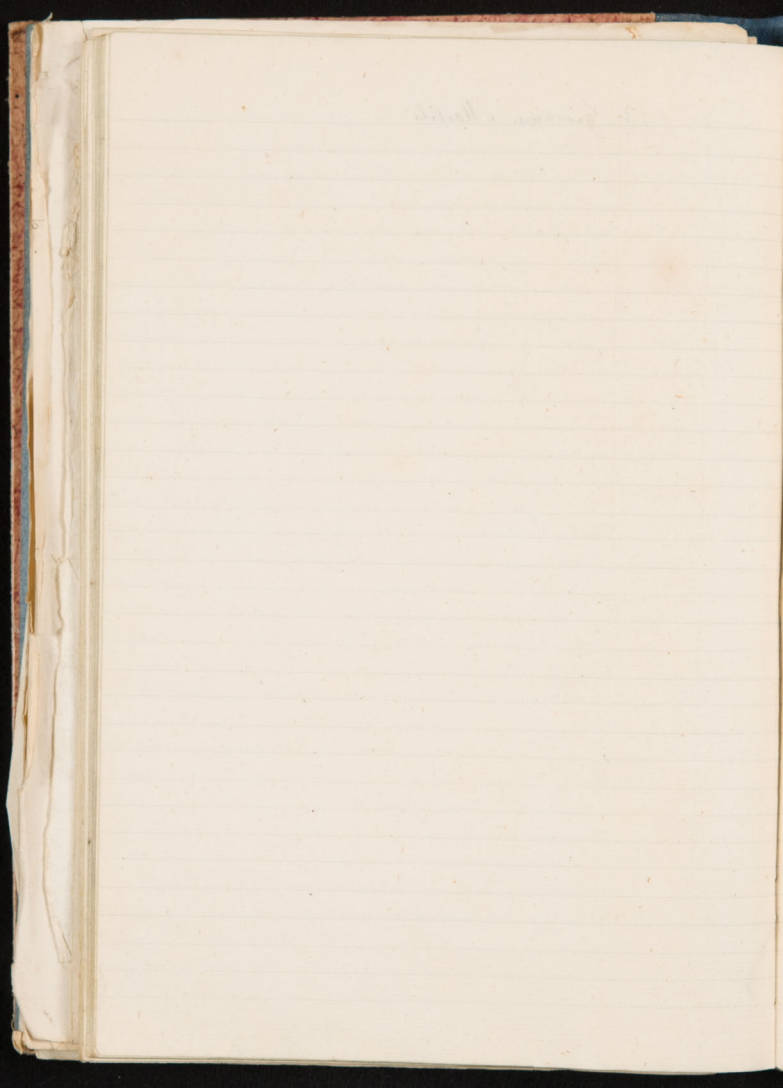

15 Giuseppe Antonio Bonato

Il sopra l'elogo funebre di f. f. ab. Giovanni Molin, che non
fu pubblicato, ma di cui feci per un copia che donai al
Signor e Prof. per un' opera sua. A. 871 nella Bibl.
comunale. L'elogo fu letto 38 giorni dopo la morte cioè il 28 luglio 1836.
Bologna ai 12 luglio 1753 in lingua l. prop. di Padova
e morì il 20 giugno 1836.

XL
174
167
e)

[Faint, illegible handwriting, likely bleed-through from the reverse side of the page.]

15 Roberto de Villani

116
117
118
119
120
121
122
123
124
125
126
127
128
129
130
131
132
133
134
135
136
137
138
139
140
141
142
143
144
145
146
147
148
149
150
151
152
153
154
155
156
157
158
159
160
161
162
163
164
165
166
167
168
169
170
171
172
173
174
175
176
177
178
179
180
181
182
183
184
185
186
187
188
189
190
191
192
193
194
195
196
197
198
199
200

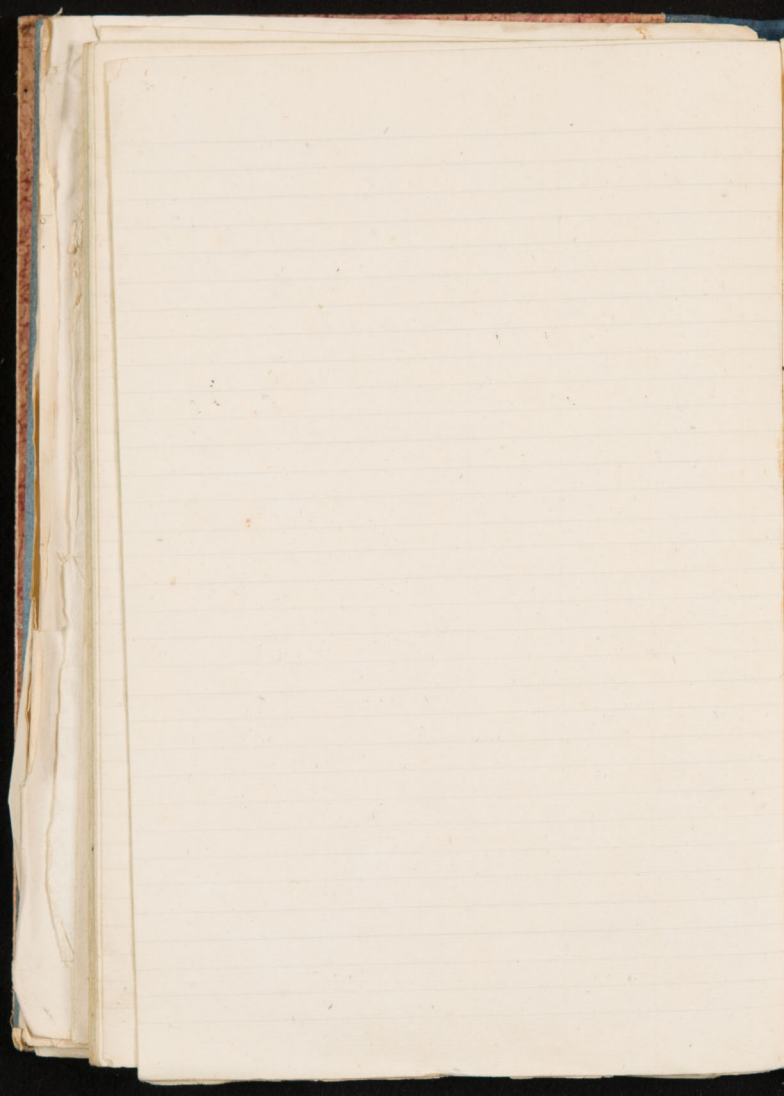

Omniv. et h. v. v.

Del Pom Padovano fa unguento di Puccaali: no. F. v. v.

G. P. Varella botanico in fine di Padova, mette di pubblicare il catalogo delle
parti del Padovano (Vedi giorn. d. letter. 32 p. 535).

Boselli Amaltheum medico-politicum Patavini: 1665. 4.° F. v. v.
la pag. 381 parla dell'orto botanico

P. Hermann s. laureo a Padova nell'anno 1670 (maggio?)

Rolfincio s. laureo a Padova nel 1685 e fu il primo prof. di Botanica
nell'orto di S. Tomaso (V. d. de vegetabilibus, p. 133)

Sturdeano de Antiqu. herb. Patav. p. 223

Gesner de Hortis Germaniae, a p. 229 de hort. Italij

Vander Linden de scriptis medicis - (titel. 6.º de prof. bot.)

Fontana delle pietre di Padova 1622 fol.º p. 107-251. 26

Gies
Lipicini Bibliotheca regie

Gardel Plant. d' Aix in prof. - Corchelli: Petrus Hortus, prof.

Hotton Sermo academ. de historia re. herbarum Lugd. Bat. 1698, 37

Böhmer. Art. script. histor. nat. Lips. 1787. vol. 1, p. 283.

Nell'anno 1622 fu detto giurano due ospitalità: Pietro: Tommaso: Bogio

pad. figlio, che non sapeva all'illust. Cantarini. Quest'anno del abate

Cantarini, in prima il titolo di Vezze, i colli di S. Maria, la valle di Feltrina, la sp.

di S. Maria, il S. Maria, la valle di Feltrina, la sp.

attendere al suo ufficio; si pose in un momento il palato. Sono beneficij

facili inquit merito ob servatum ad mandatum superiorum, inter ext. l. t. u. observant.

V. V. u. Bibl. di Mar. Fontana: s. parte coll. pat. deli. Arg. v. v.

Craspi Loxey. Slog. litter. Ven.

Lobbe Biblioth. bibliothecarum

111
112
113
114
115
116
117
118
119
120

St. Anne's Seminary
1872

* Anquillara L.

T simplic. Vovog. 1561

De simplicibus ed. Paching, Basit. 1593

Gustavii Melb.

* Apologia ad v. P. A. Matthiae 1558

* Papyrus hoc est Comment. 1572

Epistola de quibus. 1572 C. Joeses

num. Ved. C. Eusebii Pal. Thelmae

* De triplici obijt Epistola Pat. 1582 L. P. P. P.

Bollemato XX

* Conjectura ^{suu Synonyma} ~~synonyma~~ Ge (cum Schenckii ^{not. 411})

Cortese J. A.

* Hortu. Pataurini L' Hortu de simplic.

Alpin. Prop.

* De Rha portu. 1612

* De Beltaur. Delog. 1592-1640

* De plant. Agypti. 1592-1640

* De praesojia in d. mato de. 1601

* De plantis exotici, lib. d. no. 1629

* De Medicina Aegyptiorum. 1719

* Praedii Traun.

* Histria ucheru. Agypti. 1735 (+)

De Medicina methode lib. VIII Praeg. 1611 fol.

* De romosporum cum simplicium tum compositione

noticia. 1640 - ed. et Pat. 1676. 12°

Hortula medica. P. II. 1681

* Medicina pauperum ^{Lugduni 1644} 1693, 1679, 1719

De compositione medicamentorum. 1666

De signis medicis Vovog. 1654.

De Uvini Tractatus Patavini 1668. 16°

* Verlingii Joann.

* Catalog. plant. Hort. Pataurini. 1642

+ De plantis "Aegyptiis Obvolutis". 1644

* Opobalsam. vobitib, cogniti. Vindob. 1644

De Nebam. Epistola dea ad Padua 1644

* Parocnesof. et. cum. Herbar. 1644

De florum usu Disputatio. 1602

+ Synonyma anatomicum 1641 ¹⁷⁵¹ - 1666 ^{1677, 1697}

Obvolutis, anatomica et Epistola medica (ed. Basiliens)

De cogniti anatomici et botanici. Statu. Disputatio. P. 1652

(+) ~~De~~ rerum Aegyptiarum libri II. Lugd. Bat. 1735

- A Tunc Georg. x Calaly. plantarum Hort. Petavini 1660
 (Salle Tunc) x " " " " 1662
 x Junonij et Nestor. vites in humanis salub.
 o longian hacten 1668.
 x Historia Plantarum 1685.
 x ^{fondament d'eyre et ps. 9to. Pisan. Capitan d'Paris}
 Pighi Jacopi ¹⁶⁵²
 Viali Felice
 Pukhedera Juli x Compendium tabularum botanicarum 1718
 x Anthologia et Florologia, XI, 1720.
 x Andiquitate botanicarum graecorum pro-
 nem. 1740.
 x Epistola et Dissertationes. edita Bonat.
 1791

- Marsili Joann. x Fungi Canariensis; Historia 1766
 x Descriptions delle Fungine 1756.
 x Del genere o d'insumer specie di Phyto-
 tace 1794
 Del Galiso degli antichi. 18
 x Notizie del pubblico giardino de' funghi
 de' patrizii Veneti. d'alto nelle cog-
 zione delle exher. 1840
 Di Her. Anton. Micheli. Bot. del peste. XII
 v. 1845
 Bonato J. A. ^{v. 1845}
 Petrus autographa et Coropis formos. 1793.
 Epistola ad J. A. Caventill. ib.
 Metodo d'curare la tosse 1775.
 Monogion: su' funghi mangiaveri. 1815.
 Vita Pukhedera v. ejus Epist. et d'ipst.
 Elogia de Veneti Pukhedera della scien-
 zia ¹⁸⁵⁷
 S (Bom - dell' deam) ¹⁸⁵⁷
^{autographa et scripta v. v. de' funghi l. 1. p. 16. s. 1.}

Rhodii Ioannis Analecta et nota in Ludovici Septimi
animadversiones et causas medicas Pat. 1652. 8°

De Aëria Fervore et Concreta Celsi monumenta
Padavi 1639. 1^o. ~~1640~~ 1672.

Fallopia Gabrielis De humani corporis, Causis. Ven. 1571
De medicis aquis & suis fontibus, Ven. 1564.
De morbo gallico. Venet. 1565.
De tripl. ab. medicamentis purgant. Ven. 1565.
Observationes anatomicae. Venet. 1566.
Opuscula. Padavi 1566.
Opuscula de ulceribus capite, Venet. 1567

Rhodii Johau Ein bibl. d. h. w. m. s. h. l. e. b. z. g. u. t. a. c. h. t. e.
abgegeben zu Padua im Jahre 1671.

5. Observations medicinae Curoniae tres
Padav. Frankfurt 1697. 8°.

Fallopia J. De Chirurgia seu. et. lat. de L. P. Meff. 1667

- De ulceribus et de tumoribus Venet. 1563
- Quædam medicæ de Venet. 1606.
- De aquis medicis Venet. 1564
- In Hippocrati librum de vulnibus capitis Venet. 1566
- Lectiones de partibus similibus humani corporis
Venet. 1575.
- Expositio in librum Galeni. De ossibus Venet. 1570
- Tractatus de bubone peribulbo Venet. 1570
- De ossibus in libro Galeni
- ~~Observationes anatomicae~~

Summ. pag. 1. = Citazione Act. hist. non p. h. v.

Guil. De stryptum aliquot nomenclis, velustes ^{quarta die} ^{quasi per jura} ¹⁵⁵⁷ 1 tab.
et 11. xyl. u. textu. ^{Quarta de litta (p. 6 figu) in omni p. a.}
vel De stryptis aliquot ^{quarta die}

> Apologiae Medicae Patavii p. Perhacinum 1558
x 7. C. Plinii Majoris capita de Lanuana 1576
(idem ac Poppyrus)

Pillpin. Dissertatio de Lanuptia A toto Aegypto (in J. N. de
Aegypt. 2. 1713)

* De morbis uteri passionibus Tractatus Patavii
Frankelto 1669. 8°
per med. Lanuanae Francaf. Beijerin 1658. 12°

Oratio J. Savi Lanuani In funera
G. Falloppii habita Patavii 1582
Dei 1620 (Citata de Morali M.)

Determina lalt' orla de tancin:

$$38,5 \times 100 = 38500$$

d) $20,664$ mch. quadrat

$1 \text{ are} = 100$ mch. quadrat

$1 \text{ camp. p}^{\text{e}} = 38\frac{1}{2} \text{ are} = 3850$ mch. quadrat

$$\begin{array}{r} 20,664 \quad 13850 \\ 19250 \quad 5,3 \\ \hline \end{array}$$

$$= 14140$$

$$\begin{array}{r} 11550 \\ \hline = 2590 \end{array}$$

cinc camp. pondon $5\frac{1}{2}$

+ P. Belon Observat. de plaj singul.
et chose mémorabl. Paris 1588 p. 460

Ap. Zeno, Note alle Botaniche dell' Ilo-
quario Italiano d. N. G. Fontana
Tom II p. 332 - (Libb Argentea)

Auguillon De singulis traditis u. edasi
sub Paderu, Papie 1593

+ P. Belon Les remontrances sur le def.
de lab. et cult. des plantes Paris 1558

C. Goussier De rarj et admirandj herbj
Comment. Tig. 1555 p. 60

Trincavelli g. fr. Informazjone sulle studj
a Padua 1552 MS nelle Manusc.
pale dell' orso all' of. D. Argentea

Tomafini Illustration vromme Plaja, icones
exornate Pat. 1630. 2. 1. (Paderu. 10)

Doppi presso la Bibl. Universit.
Papadopoulos N. C. ^{Historia} Gymnas. Patav.

Pavonis Ioann. De signis medicis

Guazzo M. Historia di tutte i fatti degni
di memoria de. Vigne 1546

Talbot De morbis in Colona Galeni
de morbo gallico

Tomepe Ch. Illustration von Hagen 1799
Doppi presso la Bibl. univ. Pat.

Pracuti Hieronimus, medicus. Pat. 1681

Joaquim Praxite Med. atq. Philosph. praecipue et in
Palatino Gymnasio Activa Medicina Professoris praecipue
De Rhodora cum simplicium tum compositorum Materia
Venetis, Pestauri, 1640. 1. 16° pag. 610 -

= Hortulo, Medicus electionibus, curis, cum floribus;
versicoloribus, refertis, author Jo. Praxite saeva
clin. u. pat. Lyc. pract. med. profess. p. unan. d.
Inst. med. profectus - Edit. IV. Palat. ^{Ed. 2da} 1681. 16°;
pag. 162 - et 6 unum.

Joaquim Praxite De materia Medicamentorum, Pat.
Ladran 1676. 1. 16° p. 384.

Memorie delle Accademie di Scienze, Lettere, e Arti di Padova
Pad. 1809. 1. fol. p. 491.
a p. 138-162 Del Lib. degli antichi uomini
di Giovanni Marsilio (Medico Botanic).

Pepedropoli - Memorie acc. Padua

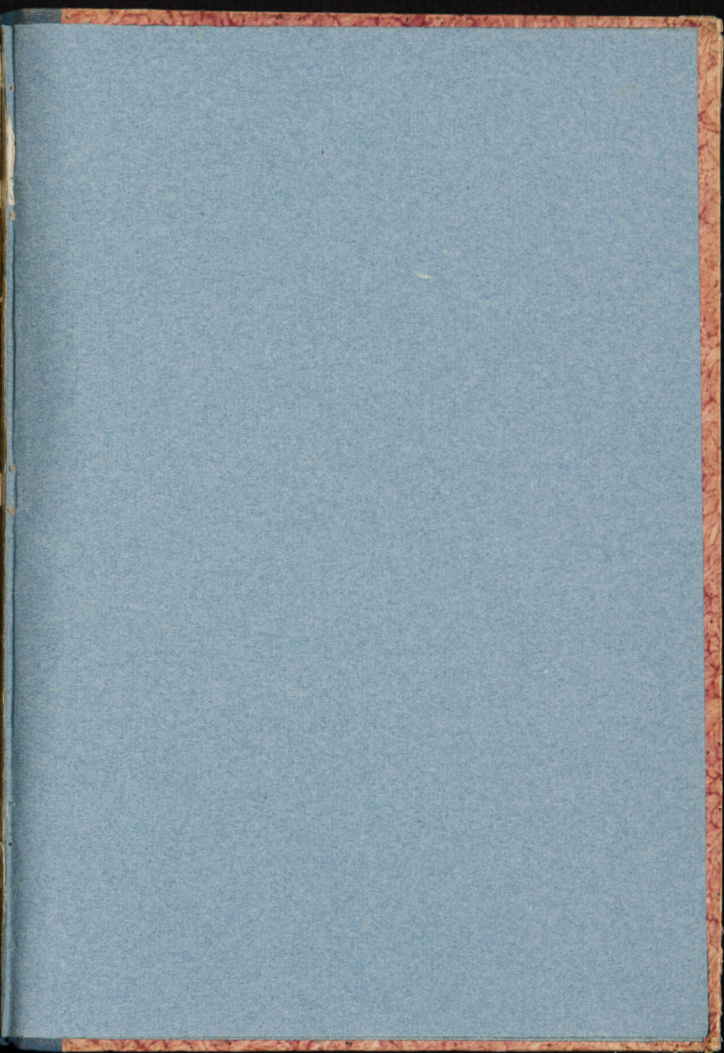











8

10

4

4

1