

G. A. Bonato

Vade mecum

medico

BIBLIOT. ISTITUTO
BOTANICO - PADOVA

A. H. P.

33

R. ISTITUTO BOTANICO DI PADOVA

ala ...

Palco ...

N. Inv.

BIBL. R. ORTO
BOTANICO-PADOVA

A.H.P.,

33

N. 1306

Mistura Anodyna in Convulsione

Ag. Menth. ℥ij Napha ℥i. Theriac. ℥ii Sal. Vol. ol. ℥ii Polychres
℥y Sp. Rorismar. ℥i. Laud. Lig. g^a. xx Sacch. alb. ℥ij.

Cochl. unum omni hora

M^a. adstringens

Ag. Plantag. ℥v. Cinam. ℥i. Ac. destil. ℥ii. Sang. Drac. ℥ss.

Laud. Op. g^a. y Syr. Myrr. ℥i.

omni hora Cochl. unum

M^a. in Arthamata, Empyemate etc.

Cum. Calc. ℥ij. Bals. Peruv. ℥ii. Jereb. ℥i. Sperm. Cet. ℥ii. Vit.

Ov. g-s. adde Sp. Sal. Amm. ℥i. Tinct. Croc. Myrrh. Succ. ^a ℥ii.

Syr. Pap. alb. ℥i Ag. Hyssop. ℥vi. ad Coch. alternis horis

Al. Succotr. ℥ii. Myrrh. Ammon. ^a ℥ii. Croc. ℥i. ℥l. Sulph.

℥ii. Syr. de Tussilag. g-s. ℥. M. Pill. Dos. ℥i. Duab. horis

ante prandium

Adstringens

Acet. m y Rad. Bistort ℥ii. ℥l. Granat. ℥ij Ag. Lib. y

℥i. add. Syr. Myrr. ℥i. Dos. Lib. i.

Alum. g-x. Rorib. g^a. v. Cor. gran. g^a. iij M. ℥. R.

Vitriol. Mart. calc. ad alb. ℥ii. Gall. Querc. g^a. x Rad.

Torment. ℥i. Succ. Hypocist. g-s. ℥. Pil. g^m. y Cap.

un. ter. vel quater de die

Spouif. adser. Helvet. ℥ij Cons. Ros. g-s. ℥. B. xvi.

℥. omni quadrat. suprabis.

Rad. Consol. maj. Bistort. ℥ii. Hiper. Polygon. Burs.

Past. ^a. p. i. Ag. Com. Lib. y

I
K
L
M
N
O
P
Q
R
S
T
V
X
Y
Z

Adseringens

Alum. rup. ℥i. Nuc. Myrt. ℥ij Bol. Arm. ℥^a. xii. Jivid.
in part. vi. manu et vesp.

Coni Ros. rub. ℥ij Bol. Arm. ℥ij Syr. Myrt. g. s. omni
gehoreo ad ℥i.

Ag. Ros. Plantag. aa ℥ij Sang. Drae. Terr. Lenn. aa ℥ii.
Mamich. Bol. Armen. aa ℥i.

Succ. Uruc. Plantag. aa ℥ij Tinctur. Rosar. ℥i. Sang.
Drae ℥ij Alum. rup. ℥^a. x. M. F. P.

Sang. Drae. Terr. Lenn. Bol. Armen. aa ℥i. Balaustrin.
Malicor. Alum. Rup. aa ℥ii. Succ. Hyppocist. g. s. F. M.
Pill. Post ℥i.

Adseringenna

Amygdal. dulc. parva vz. Sem. Pap. alb. ℥ij Docorr. Rad.
Symph. Lib. ij Syr. de Ros. sic. ℥ij F. Ch.

Syr. Cydonior. et de Ros. sic. aa ℥ij Terr. sigil. ~~℥i~~ ℥i.
M. F. fooch

Sang. Drae. Terr. sigil. aa ℥^a. xv. Alum. ℥^a. viii

Therub. Ven. ℥vi. Sang. Dracon. et Terr. sigil. aa ℥ij
Alum. Terr. japon. et Mamich. aa ℥i. Camph. ℥i.
Syr. de Symph. g. s. Fiat Opium Rosi ad ℥i.

Succ. Uruc. et Planag. aa ℥ij Sang. Drae. ℥i. Alum.
℥^a. vi. M. pro haustu

in Apoplexia: Comatu: Letargo: caro.

Purgantia: Elect. Diacarth. ℥i. Cast. g^a. x. Ag. Beton. g. s.

Fol. Sen. ℥ii. Agar. alb. ℥i. Turbith. ℥i. galanga ℥ii.

Cog. in Ag. Salu. add^o. Elect. Diachart. ℥ij. Oren. Sim. ℥ii.

Clisma Acre vel Suppositor. Pulv. Hieræ Pier. Cal. ℥ij. Pulpa

Colocynth. Agar. alb. ℥i. Diagrid. ℥i. Sal. Gem. ℥ij. Mel.

g. s.

Fumus Succini albi vel Navibus Castor. cum Aceto admoveatur

Tomentum Capiti

Bacc. Laur. junip. ℥i. Rad. Ang. Zedoar. imp. ℥i. ℥ii.

Beton. Salu. Rorism. Rut. Fl. Lavend. ℥i. m. u. Cog. in

Aceto et postea inung. Ung. hoc Caput

Ol. Cost. Castor. de Ceph. ℥i. Synap. Ceph. ℥i. ℥ii.

Ac. Coch. un. Ceræ g. s. F. Ung. s. a.

Pillul. Cap. robor. Cubeb. Mastich. Nuc. Mosch. Caryoph.

℥i. Amb. grisea ℥ii. Mosch. g^a. vi. Succ. Major.

form. Pillula Cap. ℥i. hora somni Git in Sep^a

Tinctur. Castor. Spir. Sal. Ammon. ℥i. ℥ij. subolfacine

sepe

Sternutatoriu

Helleb. Alb. ℥ii. Pip. Long. ℥i. Castor. g^a. v. F. P.

in Febre Ardeni

Infus. Capill. Vener. ℥ii. suc. Malor. Aurantiar. ℥ij

Syr. Granat. ℥i. Sal. Prunel. ℥ii. F. Julapuy

in Arthriticis Doloribus

Sapon. Vener. ℥ij. Camph. vase ℥i. Spir. Vini ℥ij

A
B
C
D
E
F
G
H
I
K
L
M
N
O
P
Q
R
S
T
V
X
Y
Z

Alexipharmaca

Al Sal. Prunel. Zij Camph. ʒi. M. divid in part VI. quarum
quaque hora sumend.

Con Pulv. Contrayer. ʒii. Camphor. ʒ. iij Syr Cariofyl. ʒ. s.
M. F. B.

Rad. Serpent. Virginian. ʒi. Ther. vet. ʒii. Syr. de Strachad
ʒ. s. M. F. B.

Sal. Nat. C. C. ʒ. x. Camph. ʒ. iij M.

Suc Aperientia

Civori Hor. ʒy Rad. Enul. Campan. Scellæ a^a ʒii. Cort. med.
Surg. ʒij Cornu. Wimmeriani ʒy, Senna ʒij Vin. Albi
Lib. xv. infund. per Biduum. Dosis ad ʒiv. mane

Pi Limat. Ferri ʒiv. Cinamon. contrul. ʒij infund. per
hora 24 in Vin. Alb. Lib. xv. Dosis ad ʒij ad iij
bis in die

Rad. Calam. Aromat. Cennian. ʒ. ʒi. Sw. Assinrh. ʒij
Baccar. Junip. ʒiv. vine contrua infund. in Vini Alb.
Lib. xv. p. hora 24. Dosis ad ʒij ad ʒv.

Akagarb. ʒii. Terr. Foliar. Tart. ʒ. xii. M. B. P. cu
Vino calido exhibendus

Croc. Mart. aper. ʒ. xii. Cassia Lign. ʒ. vi. a nu
pvand. superbiendo jeculum

Cu-- Ammon. Croc. Mart. ap. ʒ. ʒii. Tart. Virrid.
ʒ. x. Milleped. p. ʒ. viii. Aquila Alb. ʒ. vi. Syr.
de v. Rad. ʒ. s. Ziar Bd.

Croc. Mart ʒii. Cu-- Ammon. Rhei, Sen. ʒ. ʒy jalap. Diacryd. ʒ. ʒi. W.
Annis. Diaph. Aethiop. Min. Sal. Amm. ʒ. ʒi. Croc Orient.
et sal. Tanariv. ʒy. Omnis. Ceno eius fiat Opium cu Syr.
de v. Rad. Dosis a ʒi. ad ʒv. primo mane.

In Apoplexia: Comata: Letargo: Caro.

Purgantia: Elect. Diacarth. ℥i. Cast. g^a. x. Ag. Beton. g. s.

Fol. Sen. ℥ii. Agar. alb. ℥i. Turbith. ℥i. galanga ℥ii.

Cog. in Ag. Salu. add^o Elect. Diacarth. ℥ij. Oxen. Sim. ℥ii.

Clisma Acre vel Suppositor. Pulv. Hiera Pier. Cal. ℥ij Pulpa

Colocynth. Agar. alb. ℥ii. Diagrid. ℥i. Sal. Gem. ℥ij mel.

g. s.

Fumus Succini: albi vel Navibus Castor. cum Aceto admoveatur

Tomentum Capiti

Bacc. Laur. junip. a^a. ℥i. Rad. Ang. Zedoar. imp. a^a. ℥i. ℥ii.

Beton. Salu. Rorism. Rut. Fl. favend. a^a. m. ii. Cog. in

Aceto et postea inung. Ung. hoc Caput

Ol. Cost. Castor. de Caph. a^a. ℥i. Synap. Caph. a^a. ℥i.

Ac. Coch. un. Ceræ g. s. F. Ung. s. a.

Pillul. Cap. robor. Culeg. Mastich. Nuc. Mosch. Caryoph.

a^a. ℥i. Amb. grisea ℥ii. Mosch. g^a. vi. Succ. Major.

form. Pillula Cap. ℥i. hora somni Git in Sep^a

Tinctur. Castor. Spir. sal. Ammon. a^a. ℥ij subolfacine

sape

Sternutatoriu

Helleb. Alb. ℥ii. Pip. Long. ℥i. Castor. g^a. v. F. P.

in Febre Ardeni

Infus. Capill. Vener. ℥v. suc. Malor. Aurantior. ℥ij

Syr. Granat. ℥i. Sal. Prunel. ℥ij. F. Julopur

in Arthriticis Doloribus

Sapon. Vener. ℥ij. Camph. vase ℥i. Spir. Vini ℥ij

A
B
C
D
E
F
G
H
I
K
L
M
N
O
P
Q
R
S
T
V
X
Y
Z

A

Con

Ag

Su

Jan

or

Pi

An

Sy

Sa

J

ne

Aperientia

Guaiac. Annon. ℥ij Myrrh. rubra ℥i. Croc. Mart.
Ap. ℥ij. Clix. Prop. Paracet. ꝑ. s. Finis. Pitul.
Lix. quar. Dosis ij ad v.

in Arthritide

Sapon. Venet. ℥ij. KinoKin. ℥ij. Syr. de Genuan. ꝑ. s.
F. P. Dosis a ʒ. xv. ad xx. quondam ann
passim.

B
C
D
E
F
G
H
I
K
L
M
N
O
P
Q
R
S
T
V
X
Y
Z

Con

Ag.

o

Su

San

o

P.

Ar

Sy

So

J

Se

in Bubonibus Suppurant

Rad. Alth. Brion. Liliv-alb. a^a ℥i. M. Malv.
m). Inced. omnia et cog. ad Purillorina
addo. Ferment. Veter. Ung. Basilic. a^a ℥i.
Cepa^a alba sub cinerib. coct. et cont. Ol.
liliv. p. s.

Cep. coct. sub. cinerib. ℥ij

Sapon. vis.

Ung. Basilic. cu. gu. a^a ℥i. 4.

Basilic. ℥i. Conterant. omnia in Mort.
Marm. ad forma Palmi

B

C
D

E

F

G

H

I

K

L

M

N

O

P

Q

R

S

T

V

X

Y

Z

in Chorea S. Vin

Ag. Cor. Nigr. ℥i. Annipil. ℥ang. ℥iij. Ther. Andromachi ℥i.
Laud. ℥ij. 9^a. viii. F. haurus

Con. Comp. A. Gyr. Flavod. Aurant. a^a. ℥i. Ancho ℥ii. Ther.
Androm. ver. et Nuc. Mosch. card. a^a. ℥iij. Zinzib.
cond. ℥i. syr. a. succ. Citr. g. s. ad ℥y et v. hova
v. pomerid. suprab. Coch. v. Vini sex.

Rad. Peon. Enul. camp. imper. Angel. a^a. ℥i. Fel. Rus.
Sal. Beton. Chaned. Marrub. alb. a^a. m. i. Bac. junip.
℥vi. Cor. surr. Aurant. Vin. Alb. Lib. vi.

annu somnu Coch. iv. sex.

Ag. Rut. ℥iv. Epil. ℥ang. Bryon. Comp. a^a. ℥i. syr.
Peon. ℥vi. Sp. C. C. 9^a. xii.

ut Capilli crescant

Ol. de Lacertis ℥i. Fel. Beaul. ℥ii. M.

in Capitis doloribus

Ancim. porphyv. ℥i. Amure. Ol. Com. Acet. ros. a^a. ℥ii.

Album. Cui n^o. 1. M. pro Frontali

in Concussionibus

Sp. Vini ℥vi. Theriac. ℥iij. Camph. vase Croci a^a. ℥iv.

M. F. fortis

Cardiacum - Antiquum.

Ag. Card. Bened. Scorzon. Mench. a^a. ℥y Theriacal. ℥ii.

Comp. Alkerm. ℥i. Kern. Min. 9^a. iij. syr. de Sordid. ℥i.

Cochleari -

In Capitis dolore

Ag. scil. verb. ℥iv. et cad. Ag. Cap. admoveatur

Cardiacum julepium

Ag. Buglos. Rosar. Fl. Arantia. ℥i. Syr. de Pomu, de
Limonib. a^a ℥m. Conf. Alk. ℥m. Ag. Cinar. ℥ij. ℥. jul

Colicus dolor

Scr. Amos pulv. ℥i. cum vino

Clisma Aere

Pulp. Colocynth. ℥v. Fl. Tabac. ℥i. w. Ag. ℥x add.
post Col. sal. Gem. ℥ij.

Tol. Sen. Hord. a^a ℥m. Yamarind. ℥i. Ag. Com. g. s.
Ol. Lib. alb. Mel. a^a ℥i. Sal. Gem. ℥ij

in Convulsione, cardialgia etc.

Ag. Melis. ℥vzzz. Succin. Myrrh. Bovae. Sal. Polychr.
a^a ℥ij. Spir. Rosmar. Lavend. a^a ℥ij. Syr. Pap.
Alb. ℥i. M. F. Ma. ad Coch. omni hora

in Canis Rabidi morbo

Cinab. Natur. Arrif. a^a g^a. xxzv. Morch. g^a. xvz.
Rad. Serp. Virgin. ℥i. Camph. g^a. x. Assa Foetid. g^a. xvz.
Op. g. s. Cons. Fl. Samb. g. s. vers.

in Chlorosi

Limat. Ferr. ℥ij. Rhut. Hort. Mavru. alb. a^a m. i. Rad.
Helleb. nig. ℥ij. Vin. alb. Lib. iv. ter de Nicad^{ij}

Limat. Ferr. Sacch. a^a ℥i. Cinar. ℥v. divid. in
part. xxzv. ter de Nic

C
D
E
F
G
H
I
K
L
M
N
O
P
Q
R
S
T
V
X
Y
Z

In Morbis Curancis Apozema Diaphor.

Rad. Bardan. Angel. \mathfrak{a}° \mathfrak{z} i. ii. Polypod. guercin. \mathfrak{z} i. \mathfrak{z} i. ni. Lavafra
viri, Rad. Chin. \mathfrak{a}° \mathfrak{z} ii. Cog. in Ag. Fonn. Lib. i. ii. ad
viii^o part. conu-pt. sub Jinc-coct. adde Epithymi
cont. \mathfrak{z} i. Mor. Borrag. Scagior. \mathfrak{a}° m. ii. pro dupl. dose
mane or sero su-coda

Con

Cardiaca Potio

Ag. Card. Bened Scagios. \mathfrak{a}° \mathfrak{z} iij Sal. vland. Ammon. \mathfrak{z} i.

Pulu. Viperar. \mathfrak{v} cc. \mathfrak{z} ii. Ag. Cinnamon. \mathfrak{g}° xxv.

Conf. de Hyacinth. \mathfrak{z} Kon. \mathfrak{a}° \mathfrak{z} i. cu coch. su-coda

Opium Lunum Dicam

Coral. rub. pp. Cor. Cerri Chin. Chin. \mathfrak{a}° \mathfrak{z} ii. Ocul. Cancr.

Plumb. uni \mathfrak{a}° \mathfrak{z} i. Syr. de Nymph. \mathfrak{g}° s. m. \mathfrak{z} Op^a.

ad \mathfrak{z} i. su-coda

Ag.

Su

San

Op

Op

At

Sy

So

Su

Su

Clismata varia

Refrigerans = Fol. Lacru. sodi maj. a^a. m. 1. Fl. Nymph. m. 11. Coq. in Ag. ad Lib. 1. in Col^a. diss. mel. viol. ʒ ij

Demulcens = Fl. Malv. viol. a^a. m. ss. infunde in jusculi Pulli ferventi Libra 1. Col. adde Butyri inulsr ʒ ij.

Emolliens = Fol. Malv. viol. a^a. m. 1. Fl. Nymph. m. ss. But in Ag. quantitate ad Lib. 1. in Col. sav. Pulp. Carica ʒ i. Ol. Amygd. dulc. ʒ ij

Laxans = Fol. Geraniola et Alrh. a^a. m. 1. Fl. Chamemel. m. 11. Coq. in Ag. ad Lib. 1. add^o post Col. Catholici ʒ i.

Carminans = Fl. Chamemel. m. y. Bac. fauci ʒ ij Coq. in Aqua quant. ad Lib. 1. Col. adde Oler. faurini ʒ ii.

Anodynus = Lact. Vaccin. Lib. 1. Ovi Vitell. n^o ij Syr. de Pap. albo ʒ i.

Absringens = Cort. Granator. ʒ ii. Ros. rubr. m. 11. Coq. in Lactis Vac. y. s. ad Lib. 1. Col. ~~ad~~ adde Et. Diacord. ʒ ij

Detergens = Fl. Plantag. et Equiseti a^a. m. 1. Ros. Rubr. et Fl. Melilot. a^a. p. 1. Coq. in Ag. ad Lib. 1. Col. adde Sauch. rub. ʒ ij Vitell. Ovi n^o 1.

Stimulans = Fl. sic. Nilot. ʒ ij Coq. in Ag. quant. ad Lib. 1. add^o post Col. sal. Gemma ʒ ij.

ad Tenendum = Vini Cener. ʒ xv. Syr. de Pap. alb. ʒ ij Diacord. ʒ y Sperm. Cen ʒ i. Vitell. Ovi. n^o ij

Vermifugus = Rad. Filicis ʒ i. Fl. Absynth. et Tanac. a^a. m. 11. Coque in Aqua quant. ad Lib. 1. add. Fl. Hyper. ʒ i.

Hysecurus = Fol. Arumil. et Rura a^a. m. 1. Sem. Anisi pug. 1. Cul. in aqua quant. ad ʒ x. Col. adde Bened. laxat. ʒ ii.

Febriifugus = Kinetide ʒ i. Coq. in Ag. ad Lib. 1. add^o. Thor. ʒ i.

Nurriens = jusculi Opt. Lib. 1. Vini Cener. Cyeth. 1. Vitell. Ovi. n^o y pro Rev. conditione iterandus.

D
E
F
G
H
I
K
L
M
N
O
P
Q
R
S
T
V
X
Y
Z

Con

l.

Ag.

o

Su

l

San

o

o

Ar

Sy

So

y

se

D
E
F
G
H
I
K
L
M
N
O
P
Q
R
S
T
V
X
Y
Z

Diaphoretica

Ligni Guajac. sal. ℥ij infunde per 24. horas in Ag. Lib. XII. Coque
ad Lib. IV. Donec ad ℥ viii. ter quaterve & Die

Rad. China ℥i. ii. inf. per novem in Ag. Lib. VIII. Coq. ad Lib. IV
sub fin. adde ℥℥. Charapity. m℥. un supra

Ag.

~~Rad.~~ Salsæ pavil. ℥ij Baccar. junip. ℥i. Ag. Lib. VIII. infund.
per Novem, Coq. ad Lib. IV. un supra

Su.

Rosæ ligni saner. ℥i. Sals. pavil. et Rad. hix. a^a. ℥ij lxxii
Florent. ℥ij infunde per horas 24. in Ag. Lib. VIII.
addo. Ligni Santal. ℥ij. et Gull. ad Lib. IV. ut supra

San

Pulvis

Lapill. Canceror. Fluvialil. Antimon. Diaph. a^a. g^a. XII Sal.
Ammon. g^a. ij Pulv. Viperin. g^a. xv. M.

Ar

Sy

Sa

T

ne

Ag.

o

Su

(

Su

o

P.

At

Sy

Su

J

Su

... .. being ... 5

E

F

G

H

I

K

L

M

N

O

P

Q

R

S

T

V

X

Y

Z

Ag.

o

Su

(

San

o

o

A

Sy

So

J

Su

Emerica

Tarr. Emet. 9^{m} $\frac{1}{2}$ } Rad. Ypocacuanh. $\frac{1}{2}$ }

Oximet. Scil. $\frac{1}{2}$ } Ag. stil. cichor. $\frac{1}{2}$ }

Crispastica appl. Cavus Pedum in Variolis
Cmpl. de Melilot. Galgan. Sagap. 2^{a} $\frac{1}{2}$ }

in Erysipelate vulgo Furore Selvag.

H. Camomil. Sambuc. pulv. 2^{a} $\frac{1}{2}$ } Farin. Trit. $\frac{1}{2}$ }
Cerus. $\frac{1}{2}$ } Ag. Camomil. 2^{a} $\frac{1}{2}$ } F. C.

in Exanthematum recessu

Camphor. $\frac{1}{2}$ } terat. in Mortario Virreo cu- Spir. Vini
gut. XX, addo Sacchar. $\frac{1}{2}$ } Aceti $\frac{1}{2}$ } fiat Porio
orbiculari exhibenda super G. G. S. S. S. S. $\frac{1}{2}$ }

Elixir Stomathicu

Al. Succotr. $\frac{1}{2}$ } ix. Agav. alb. Croc. Or. Ther.
Ven. Akab. Cl. Rad. Zedoar. Gentiana
 2^{a} $\frac{1}{2}$ } F. Pulv. et infunde per dies ix.
in phiala miscendo man. et vesp. inde
filera Dosis a gut. XII. ad XX.

Erysipelat quidem foris exulare ante, in:
tuo autem vixisse lethale.

E

F

G

H

I

K

L

M

N

O

P

Q

R

S

T

V

X

Y

Z

Apozema diuretica refrigerans in Febribus Ardentibus
 Rad. Alth. Menrh. Acer.  Tragar. \mathcal{L}^{ss} . Coque per hora
 in Ag. Lib. \mathcal{L}^{ss} . sub hinc cochleari adde Fol. facula
 Malu. Portulac. \mathcal{L}^{ss} . m. Sal. m. 3i. pro duplici dose.
 Dose Matur. add. Syr. Limoniv. \mathcal{L}^{ss} . Scrovin & Syr. de Myaph.

Ponis contra Inveniam Flammis atres

Spir. Nirri vivificat. Spir. Vini vine alcaliar. \mathcal{L}^{ss} .
 Ag. repid & \mathcal{L}^{ss} . M. F. P. Carminativ

Febri. Hofm. ex Bursaria

Root samb. \mathcal{L}^{ss} . Cort. Per. \mathcal{L}^{ss} . Fl. Camomil. \mathcal{L}^{ss}
 Cetr. Centaur. Caryophit. Sal. Ammon.
 \mathcal{L}^{ss} . Syr. ac. Citri \mathcal{L}^{ss} . F. Cl. Dosi
In omni bihor.

Febri. ad praevendat febril recurrenti

Cort. Democia. cont. \mathcal{L}^{ss} Limat. Mart. \mathcal{L}^{ss}
 Tart. alb. \mathcal{L}^{ss} . Ag. Fl. Camemel Vini ab. \mathcal{L}^{ss} .
 Coy. ad consu. pr. \mathcal{L}^{ss} part. Col. \mathcal{L}^{ss} . quondie man
 ad \mathcal{L}^{ss} vol. \mathcal{L}^{ss} .

in Chronica Febre

Rad. Contrayer. C.C. usq. Mastice. Sal. purg. angl. \mathcal{A} . 31.

\mathcal{F} . Pulv. \mathcal{XVZ} .

Myrrh. 31. Al. 31. Rad. Contray. Sal. Absynth. \mathcal{A} . 31. \mathcal{F} . P. XII.

ter vel quater de Die

Febrifuga

haustu

\mathcal{H} . Chamemol. m. ii. Cre. Tartar. 3y Cal. per Semi-

hora - in Ay. Joviana Lib. i. exhibeantur in eunte

frigore

Suc. Absynth. 3 vi. Vini Generos. } iv. exhib. instansu

naroximo

Apozena

Core. Peruv. 31. \mathcal{H} . Cichor. m. i. Sal. Absynth. 9. xv.

Ay. Jov. } vi.

Vixu-

Chin. Bacar. Lauri \mathcal{A} . 31. Rad. Cennian. } ii. \mathcal{H} . Caud.

Bened. man. ii. Al. Saccorv. 7ii. Inf. per Noct-

in Vini Albi Librisij Dos. ab 3ij ad xv.

Pulvis

Core. Peruv. et Rhei \mathcal{A} . 3 \mathcal{A} . xv. Croc. Mart. ap.

3 \mathcal{A} . viii.

Rad. imper. Cent. \mathcal{A} . 31. Chin. 31.

Sal. Polyer. 7y Sal. Ammon. 7i. Misce fiat

Pulvis ter de Die exhib. super bibendo infuse.

Hor. Chamemeli

Pillule

Cent. Min. 3ij Core. Peruv. 3ij Hor. salij

Ammon. 3y Syr. de Cenniana 9. s. Dosi a 7ij

ad 31. pluries de Die pro more iteranda -

F

G

H

I

K

L

M

N

O

P

Q

R

S

T

V

X

Y

Z

A.

o

Su

(

San

o

P.

A.

Sy

So

y

Su

G

H

I

K

L

M

N

O

P

Q

R

S

T

V

X

Y

Z

A.

o

Su

(

San

a

o

A.

Sy

So

J

Su

Adstringens Opium in Gonorrhoea

Therobin. chid } ii. Succin. alb. sans. Drac. aa. ʒij
Carchu or Croc. Mart. adstring. ʒi. ii. ~~...~~
M. J. Opium Dosi ad ʒi.

Pillula De Cera Palmarii ad Gonorrh. sistenda
et in Prost. albo Mulier.

Al. Opt. ʒi. Cera albiss. Succ. alb. Gentian. Myrrh. Rad.
Frankinc. a^o ʒi. Mirrhid. ʒiv. Therob. lora ʒij
Syrup. de Alrh ʒ. s. Calomelans ʒv. M. J. M.
Dent. ad ʒy. ad ʒi.

Therob. Ven. } iv. Rhei cl. ʒij Merc. dulc. ʒi.
M. J. M. Pillul. in viii. Dosi Drid.

Inunctiones Mercuriales repetin Perineo
et Urethra

In Gonorrhoea

Rad. Cichor. Sylv. Acer. Nymph. Rd. Barier. Cynosl.
Lacruca en. in Lib. i. Decoit. adde Nitri. ʒi.

Emulsio Semin. Melon. Agni Carni, Cannabii, Cap.
alb. Lin. a^o ʒij. Decar. Flov. Nymph. Lib. i.
Syr. de Nymph. ʒi.

G
H
I
K
L
M
N
O
P
Q
R
S
T
V
X
Y
Z

in Hemoptysi

Con. Ros. rubr. ℥i. Ter. japon. Massic Cinam. a^o ℥i.
Syr. de Symp. ʒ. s. ʒ. Cons. ter de Die ad ℥i.

Cort. Peruv. ℥i. Sal. Polychr. ℥i. Laud. Lig. ʒ^o xx Syr.
Cort. Citr. ʒ. s. alt. horo ad ℥i.

Cons. Ros. rub. ℥i. Bot. Arm. Croc. Mart. adstr. a^o ℥i. Massic
Ter. japon. Oliban. Ter. sigil. a^o ℥ij Syr. Myrt. ʒ. s.
M. F. Ca. Gis aut ter de Die ad ℥i.

in Hemorrhagii

Rad. Bitwt. Tormentil. Sympliciti a^o ℥ij Ay. Fone. ℥viii
in Colac. add. Succ. Urnic ℥ij Syr. de Ros. sicul ℥vi.

in Pass. Hysterica

Ay. Matricar. Armen. a^o ℥i. Cassiv. ʒ^o ij add. Ay.
Mench. Molin. a^o ℥i. Theriac. Androm. ℥i. Coch.
suscinda

Ay. Artemis. ℥iv. Syr. Artemis. ℥i. Sal. Vol. succini
ʒ^o xii. Tinctur. Cassiv. ʒ^o x.

in Hydrope

Clater. ʒ^o v. Sal. Terrar. ℥ij. Cons. Rosar. ʒ. s. ʒ. Pill.

in Hysterimo

Chin. Chin. Rad. Valer. a^o ℥ij Ail. Fand. Cinamon.
Cassiv. a^o ℥ij Ambr. cinerit. ʒ^o iv. Syr. Absynth.
ʒ. s. ʒ. M. P. Dos. a^o ℥ii. ad 1.

Pillul. Coch. maj. ℥ij Cassiv. pulv. ʒ. ʒ. Bal. Peruv.
ʒ^o ij ʒ. Pill. xii. iv. abern. marumini.

Al. Aqua ℥v. Bryon. comp. ℥ij Cass. in nodulo
suspens. ℥ii. Sacch. Crystal. ʒ. s. ʒ. Julap. in (an)jura
Cap. Coch. iv. vel v.

Hydrops

Sal. Genist. Absint. Ononid. Cent. Min. a^o ʒss. Extr. lact. Sylv. ʒiv. Syr. de Cich. cum Rh. ʒ. s. M. F. B. XII.

tres omni mane suprabib^o

Rad. Apii, Rub. Tinct. a^o ʒij Fol. sabin. Marric. Puleg. ʒ. s. i. Sem. Dauci ʒi. Coguantur in jusculo Pulli et ʒ. Cola^a

Cin. Genist. Ononid. Limat. Fer. absque rubig. a^o ʒij Sum. Absinth. ʒ. ij Cort. Aurant. n^o ij Vin. alb. gen. ʒ. ij ʒ. V. Med. s. a. Dos. ʒ. ij ante prand. et coen.

Oxymel. Squil. Syr. v. Rad. ap. a^o ʒi. Spir. Sal. ʒi. pro julario in Cochleari Ligneo

Agaric. ʒi. ʒ Sal. Polychr. ʒ. xv.

in Hemorrhagia Nar.

Bol. Arm. Sang. Drac. Thur. Al. Gypse, Virriol. un. Sarcocol. Mannich. a^o ʒi.

in Hemoptisi

Bol. Arm. Yer. sigil. Coral. utriusq. Lap. Hemar. a^o ʒij. Sacch. ros. ʒ. i. Alb. Ovi cum Ag. Rosar. Fiat ʒ. ooch Cochl. frequenter

Mucilag. Gum. Arab. et Trag. extr. cum Ag. Plantag. ʒij Mun. Mannich. a^o ʒi. Sacch. ros. ʒ. s. ʒ. Pillula sublinguales

Syr. Mirt. et de Papav. a^o ʒi. Bol. Arm. ʒ. ʒ noctu Cochl.

in Hemorrh. Naris

Virriol. comun. ʒ. i. Ag. scil. Ros ʒ. vi. imbigantur

turunda

H
I
K
L
M
N
O
P
Q
R
S
T
V
X
Y
Z

in Hydrope

Mixt^a. Richter

R. Acor Scill. } ʒi. ss. Sal. Tarr. ʒij. ʒy. ʒy.

Munch. pip. } vi. Vini Annimon. Huxh. ʒy.

Tiner. Theb. ʒi. Syr. c. Cort. aur. } i. m. with
sun.

Pulv. Frank.

R. Crem. Tart. ʒij. ʒy. Nitro. pur. ʒi. Scill.
mar. ʒi. Opp. Theb. ʒ^m. i. m. Riv. in p. 178

Pill.

R. Scill. len. igno³ sicc. Mercur. luli.

ʒij. ʒy. Altes lucid. ʒ^a. x. Opii

ʒij. Bals. Peruv. ʒij. m. f. pill.

singul. ʒ^m. y. pulv. Linan. comp.

una omni ruih. aur. quadrat.

Vin.

R. Rad. Raph. rusnic.

Sen. Senap. } ʒy.

Cort. Aurant. } i.

ʒy. Ferr. ʒij. y. Digm. Leni igno

ad. Sp. Vin. dilut. } ʒij.

Dosis } ʒij.

in Hysterismo

Castor. ʒi. Sal. Succin. vñ. ʒii. Syr. Rikura ~~ʒi.~~ et Extrachi
Cjaco. ʒ. Pill. xxix. ʒij. singul. nouibus

ʒvch. de Myrrh. ʒi. Bals. Sulph. Theriac. ʒ^a. xv. Cru.
Ammou. sal. ʒ. s. ʒ. ʒ. ʒ. man. et ucy.

in Hemorrhoid. fluxu

Croce pul. Ung. Popul. ʒ. ʒ. s. ʒ. Suppositor.

Nodus Hyster.

Assa Foetid. ʒi. Castor. Camph. ʒ^a. ʒi. Ol. Succin. ʒii.
Mice Fiat nodulus naribus admovent.

Purgatio ann Hydrargiri

ʒi. Sen. ʒij ~~ʒi.~~ Tartar. sal. ʒi. Man.
Calabr. ʒij ʒi. ʒ. Intus.

Porio antihysteria

Ay. Marriar. Arrenit. ʒ^a. ʒi. Castor. ʒ^a. ʒij Ayuar.
Menrh. Melit. ʒ^a. ʒi. Thonac Andron. ʒi. ex crehl.
sa-onda

Julepus Antihysteria

Ay. Arrenit. ʒiv. Syr. Arrenit. ʒi. Sal. vñan Succin. ʒ^a. xii.
Tinctur. Castor. ʒ^a. x.

Pulvis ad Hydrope

Aurinum. Diaphor. ʒ^a. xii. Siamon. ʒ^a. x. Cro-or. Tartar.
ʒ^a. iv. cu- junculo exhibendus

in Hemoptysi

Ay. Plantag. ʒvi. Acer. dent. ʒss. Coral. rub.
Zar. Sijib. ʒss. Opii ʒ. ij Syr. de
Macon. ʒi. M.

I
K
L
M
N
O
P
Q
R
S
T
V
X
Y
Z

z

Sum

(

Sum

or

or

At

By

So

Y

me

I
K
L
M
N
O
P
Q
R
S
T
V
X
Y
Z

Julepum Acfrigeran

As. Sacru. Porculat. a^a. ℥iij Syr. de Nymph. ℥vi. Salin
Prunel. ℥i.

Julepum ad serim sedanda rufaz.

As. Acors. ℥iv. Spir. Sulph. g. s. ad gr. auidr. Syr. Finan ℥i.

In Invenimentibus

Sal. Ammoniac. ℥ij. Cichorio ante Accensum in
Temperamentum

Specif. Rivevii febrifuga

As. Cichor. ℥iij. Sal. Absyn. alcal. ℥ss. Spirit.

Sulph. g^a. xii. Duabus horis ante Accensum

Febrifuga - Audonii

Cafee rosti et trit. ℥vi. cog. in As. ℥iij ad
consumpt. med. Decanta et ad succ. cum ℥ij

calide propinquetur aegro j. j. no a pyrexia

Epicaepta in Intermittente

Fol. Cholid. maj. Ruta ad m. Julig. Sapon. Ven. Acer. q. s.
cum Linteo applicetur Carpis

Inappetentia

Syr. de Absynth. Pont. ℥i. mane scj. stomachi

Clix. Propr. a Collio descripti ad g. xx.

Decur. sign. Genajac. or Sanafr.

Inunctio Mercurialis

Mucur. crud. ℥i. Therob. Ven. ℥ii. Ping. sail. ℥ij

in Ictero

Jer. Fol. Taurar. ℥ij. Syr. e v. Rad. g. s. F. B.

Inappetentia

Pillul. de Hieva ℥ij

Ladan. ℥ij Cera ℥iv. Ol. Nucis Mosc. ℥ij Fiat

Emplastr. ad Venere.

Therob. ℥ij Malich. ℥ii. F. Bd. ann. prant. duob. hor

Incidencia

Croc. Mart. ap. g. xv. Rhei g. xii. Jalap. Sal. Zn.
marit. a. g. vi. Aquil. alb. g. iv.

Asellor. g. xv. Aquila alb. g. viii. Flores maritales
Sal. Ammoniac g. xv. Syr. de v. Rad. g. s. F. Bd.

Ocrip. Mineral. vini g. xv. Rhei. Diacryd. a. g. viii
Tart. solub. g. xv. Syr. Flor. Pers. g. s.

Sail. rec. Gen. Ammon. Milleped. p. a. ℥ii. Sap.
Ven. ℥i. Balsam. de Copais. g. s. Dosis a
gr. viii ad ℥i.

I
K
L
M
N
O
P
Q
R
S
T
V
X
Y
Z

San

n

o

A

Sy

So

T

Se

K
L
M
N
O
P
Q
R
S
T
V
X
Y
Z

So

San

n

Q.

A.

Sy

So

y

Se

K
L
M
N
O
P
Q
R
S
T
V
X
Y
Z

San
A.
Sy
Sa
Su

San Francisco
California
1848

Lienteria

Cons. Ros. anis. ℥iv. Ther. opt. ℥vi. Mivd Cydon. ʒ. s. f. o.
℥ii. omni mane

Leucoplegmania

Cin. Coenit. Lib. i. Vin. Ahen. Lib. xv. Absynth. ℥ij
℥. et Cap. ℥iv. mane et vespere

Limat. Chalyb. ℥iv. Fl. sen. ℥ij. Epithym. Rha farG. ℥ij
Absynth. Cent. min. a. m. ij. Bac. junip. m. i. Vin.
alb. Lib. viii. Fiat Vin. med. s. a. Dos. ad ℥ij vel
ij

L

M

N

O

P

Q

R

S

T

V

X

Y

Z

2

Sar

n

Q.

A.

Sy

So

J

su

Passarium in Mensibus suppressis

Trach. de Myrrh. ℥i. ss. Asa foetid. Castor. Spir. Sal. Ammon.
a^a. ℥ij Muc. Gum. Trag. g. s. F. P^a ij non diu remenda
et filo alliganda

Cinam. Succin. a^a. ℥i. Croc. ℥ss. f. Pulv. ij mane et vesp.

in Vicina Menstruatione

Royal. Min. g^a. xv. Croc. g^a. v. Suc. Sabin. g. s.
omni vesp. ante somn.

in Mensium Profluvio

Rad. Tormentil. ℥ss. Nuc. mosch. ℥ij Sen. Plantag. Ter. sigil.
a^a. ℥i. Nosse ad ℥ss. ter de Die

in Maligna Febre

Rad. Scorp. Virg. ℥i. Camph. g^a. x. Rob. Samb. g. s.

in Mulierum Profluvio albu

Pell. de Eura Palmavii ℥i. herba somni gr. Dosis 15.

in MorGillis

Ay. Cerat. Nigrum. ℥ij Syr. de Mecon. ℥i. F. haustus
singul. Novit. sumendus

Hydrarg. ℥i. Terrebintia. ℥vi. cinnam.

Agavii. Cerat. Akab. ℥ij. albu

SULLAN. ℥ij. f. p. Dosis ℥ss.

M
N
O
P
Q
R
S
T
V
X
Y
Z

So

San

or

or

Ar

Sy

So

S

me

Narcotica Emulsio

Amygd. Dulc. Sero Gylor. Pini Sem. Pap. alb. a^A. } 1. Ag.
Scol. Fl. Rhoad. Lib. xv. Dos. Lib. i. a^{ss}. Syr. Fl. Rhoad. } 2.

N
O
P
Q
R
S
T
V
X
Y
Z

i

Su

o

o

A.

Sy

So

y

Su

Collyria in Ophthalmia

Ag. Ros. ℥ij Tut. pp. Troch. alb. Rhas. a^l ℥i.

Ag. Ros. ℥i. Til. a^l ℥i. ℥. Tut. pp. ℥i. Troch. alb. Rh. ℥ij Corall. rub. pp. ℥i. Sacch. cand. ℥i. ℥.

Ag. Ros. ℥xii. Tut. ℥ij Vitriol. alb. ℥ij. sal. satur. ℥i. ℥.

Ag. Rosar. ℥i. Til. a^l ℥ii. Turis pp. ℥i. Troch. alb. Rhas. ℥ij Corall. rub. pp. ℥i. Sacch. cand. ℥i. ℥. Coll.

Apotheca Diures. in Obstructionibus

Rad. v. Aper. ℥y Ag. Font. Lib. iiii. sub finem Cur.

add. M. Lithov. Capillor. Vener. cola ut exprime pro duplici doni mane et vespere addo. doni manur.

Syr. de v. Rad. ℥i.

addo. pro majori efficacia cresc. marr. apru. ℥i.

in nodulo suspensi, vel Rhas. in nodulo

susp. ad ℥i. ℥.

O

P

Q

R

S

T

V

X

Y

Z

Purgantia
jalapa 3i. Cinam. ʒi.

Scam. ʒ. vii. Stib. Diaph. ʒ. XII. Syr. Ros. sol. ʒ. iiii.
Ag. Cichor. ʒ. ii.

Res. jalap. ʒ. vi. Diagriv. ʒ. vii. Stib. Diaph. ʒ. xx. M. F. P.

Merc. Julc. ʒ. xv. Diagr. ʒ. xii.

Elect. Lenit. ʒ. i. } Elect. Diacant. ʒ. x } Pul. Cornach. ʒ. ii

Pill. Coch. maj. ʒ. ii Syr. Ros. sol. ʒ. v. Ag. scil. Fl. Samb. ʒ. ii

in Pehisi Pill. Bals.

Myrrh. ʒ. ii Sperr. Cet. ʒ. iiii. Theriac. Ven. ʒ. ii. Pulv.

olib. y. s. ʒ. Pill. ʒ. v. ij una omni evik.

Purgantia Fort.

Rad. jalap. ʒ. i. Merc. Julc. ʒ. i.

Scam. ʒ. xii. Rad. jalap. ʒ. xviii. Merc. Julc. ʒ. xxv.

Pillul. Coch. maj. ʒ. ii Præcip. alb. ʒ. ii ʒ. Pill. ix.

Tamanind. ʒ. ii. Fdl. Sen. ʒ. i. Man. ʒ. ii. Ag. Con. ʒ. s.

Syr. de Spira Cerv. Ros. solut. ʒ. ʒ. ii. El. c. succ. Ros.

ʒ. i. Rad. jalap. Fdl. Sen. Cron. Tart. a. ʒ. xxx.

Purg. Len.

Pulp. Tamanind. ʒ. i. Ag. Con. ʒ. iiii. add. Nitr. ʒ. ii.

Man. ʒ. ii

Calomiel. ʒ. i. Res. jalap. ʒ. v. Tart. Virr. ʒ. s. v.

ʒ. Pul. Purg. valid.

Paralysi

Pillul. Fœnid. maj et Coch. min. a^a. ℥ii. Troch. Alkand. g. iv. Cap
semel in Seprim.

Ol. Ualjs. fumbrie. et de Castor. ℥i. Bals. Gurd. ℥ij Ag. vitæ
℥ii. Ol. Rorism. ℥i. inungatur spina et pars reclusa

Ror. lign. Guajac. ℥ij Cort. Ejud. ℥i. Ag. Font. Lib. viii. inf.
per Hor. 24. deinde ebul. ad consumpt. med. add. sub fin. Sen.
℥i. Turbith, Hermod. ℥ij Rosil. ℥vi. omni mane per
dies xv.

Phrenitis

Frontale appl. Sinupin vaso

Succ. Lac. Portul. Solan. Um Gil. Ven. a^a. ℥ij Ol. Ros. ℥ii Ac.
rosac. ℥ij. MG. Ov. n^o.

Ag. Lac. Portul. Rosar. et Pap. Alhead. a^a. ℥iv. Syr. Vill.
Cranat. a^a. ℥i. H. sal. Prun. ℥ij. F. Jul. man. merid.
et vesp.

in Phobisi

Succ. Hed. Terr. Veron. et Card. B. deg. a^a. ℥viii. in hil
Gulliant Fl. Adianthe, Polytril. Scab. Lact. a^a. m℥. in
Col^a. Solue sacch. alb. Lib. ℥ii et fiat Syr. add^o in fin.
Oxtr. Junip. ℥ij Succ. Liguir. et Card. B. a^a. ℥v.
Coch. unu — anro grand. et Coen.

Pulu. Pimpin. ℥i.

Pillul. Ruf. ℥i. Anrim. Diaph. Gum. Guaj. a^a. ℥ii.
Bals. Peruv. g. s. F. M. Pillul. Nos. ℥i.

in Palpitatione Cord.

Ag. Buglos. Rosar. Hor. Aurant. a^a. ℥ij Syr. Caryophil.
nostr. ℥ii Ag. Cinamon. ℥i. Spiv. Rosar. ℥ij Conf.
Alkern. ℥ij dentur Coch. ij per intervalla

P
Q
R
S
T
V
X
Y
Z

Ag. lina-on-simplis. Murch. a^a. } IV. Syr. Croci
3ij.

Invicem il Torneo d'acqua nel Ceruleo vi si
aggiunga (aud. (iquid-lyd. Conf. v.

5a
0
A
5y
5a
5a

Pillul. in Morb. Pulm.

Arel. M. Succin. Myrrh. Styr. a^a ʒii. Bals. Copayu. ʒ. s.
ʒ. Pill. ʒ^m iv. Dua quater de Die

in Paralysi

Cum. Galban. ʒij. Castor. ʒi. Sal. Vol. Succin. ʒi. Myrrh. ʒij
Bals. Peruv. ʒ. s. M. ʒ. Pill. ʒ^m iij. Dua ter de Die

in Partu difficili

Succin. Myrrh. Borac. a^a ʒij. Crec. ʒ. s. Ol. Rosmarin.
Cort. Citri a^a ʒa. iij. ʒ. Pulv. vʒii. una sumend. omni
quadrihorio

in Pleuriteide

Suc. Borragin. depur. ʒ iv. quater in Die

Succ. Borragin. ʒ iv. Annimon. Staphov. Sang. Herci
a^a ʒij. M. ʒ. P.
quater

Ol. Amygd. dulc. ʒij. Syr. Viol. Cap. Ven. a^a ʒi. Sacch. Cand.
ʒ. s. M. ʒ. Eclogma de quo saepe lam bat.

ad Perniones resolvendos

Mel. Comun. ʒij. Calc. Viva ʒ. s. Xir Melle. Camplasma
quater

in Purrida

Jalap. Refrigerans or Anti-puerid.

Ag. Lichor. ʒ vi. Syrup. Berber. ʒ vi. Sal. Bruncl. ʒ ii.
quater

in Febri puerperarum put.

Ol. Ricin. vel Amygd. dulc. ʒi. Magnes. alb. ʒij
Mann Calabr. ʒij. Ag. Hyssop. ʒ viii. ʒ. Coch.
omni. ʒ. horo —

Taurin. Emot. ʒ i. Magnes. alb. ʒi. di.
in p. vi. Omni horo quadrans cu — liquoris pulv

Q
R
S
T
V
X
Y
Z

S

59

50

5

50

Faint, illegible handwritten text in a cursive script, possibly a list or index.

Q
R
S
T
V
X
Y
Z

S.

Sy

So

Su

in Quarta Bars. pag. no. 7. 1.

Urt. Peruv. ʒij. Regul. Annim. mod. ʒij. Mercur. dulc.

Urt. Mart. Arcan. dupl. Myrrich. ʒi. ol. Jeml. Merck.

ʒ^a. ʒv. M. ʒ. P.

mercurius amuratur cu pulvere sed cupide
cubelli permittendum.

Dosis a ʒij. ad ʒi. cu No 06. Sambuc. aut pulch.

Rotar. in forma. mano ut sup. apiverend

tempore.

Q

R

S

T

V

X

Y

Z

Sy

So

S

Su

℞ Antimon. Crud. ℥ij Mercur. Viv. puriss. ℥ss.
Flor. Sulphur. ℥ij. M. F. Pulv. tenuissimū
Dosis a scrupulo Sem. ad 3 ūnas.

in morbis Cutaneis, in Glandulis serophulosis,
Rheumatismis etc. Huxham de Antimonio

℞ Vitri Antimon. bene par. ℥i. in pulv. redacti
Vini maderaci vel albi Hispan. Generos. ℥xxiv.
per decem aut duodecim dies fiat infus. agitandū
interdum reponatur. Quo facto subleuet per unū
aut alterum diem, deinde effundatur Vinum et
coletur per chartam bibulam albā, servet. in lagena
vitrea bene obrurata. Dosis a Cubis xxx. in
Adulti ad lxxx. in Decoct. Quacumq. Theriacali
aut in Sero Lacti

in Febribus Lentis, in Rheumatismo Rebelli, in
Morbo Chronico an. Videt. Tom. 1^o. pag. 140.

℞ Cort. Peruv. ℥ij Flavod. Aurant. ℥i. y. Rad. Serpent.
Virgin. ℥ij Croc. Angl. ℥iv. Coccinel. ℥ij
Spir. Vini ℥xx y. inf^o. clausa per dies iv.
deinde coletur Dosis a ℥i. ad ℥ij. quarta, sexta
aut octava hora / in Aliqua conveniente portione
add^o. Elix. Vitriol. quercul. x. ad xx.

in Febribus Lentis, Nervosis, et in
Decrementis Putridarum Videt. pag. 105.
in Lib. de Febribus.

R
S

T
V
X
Y
Z

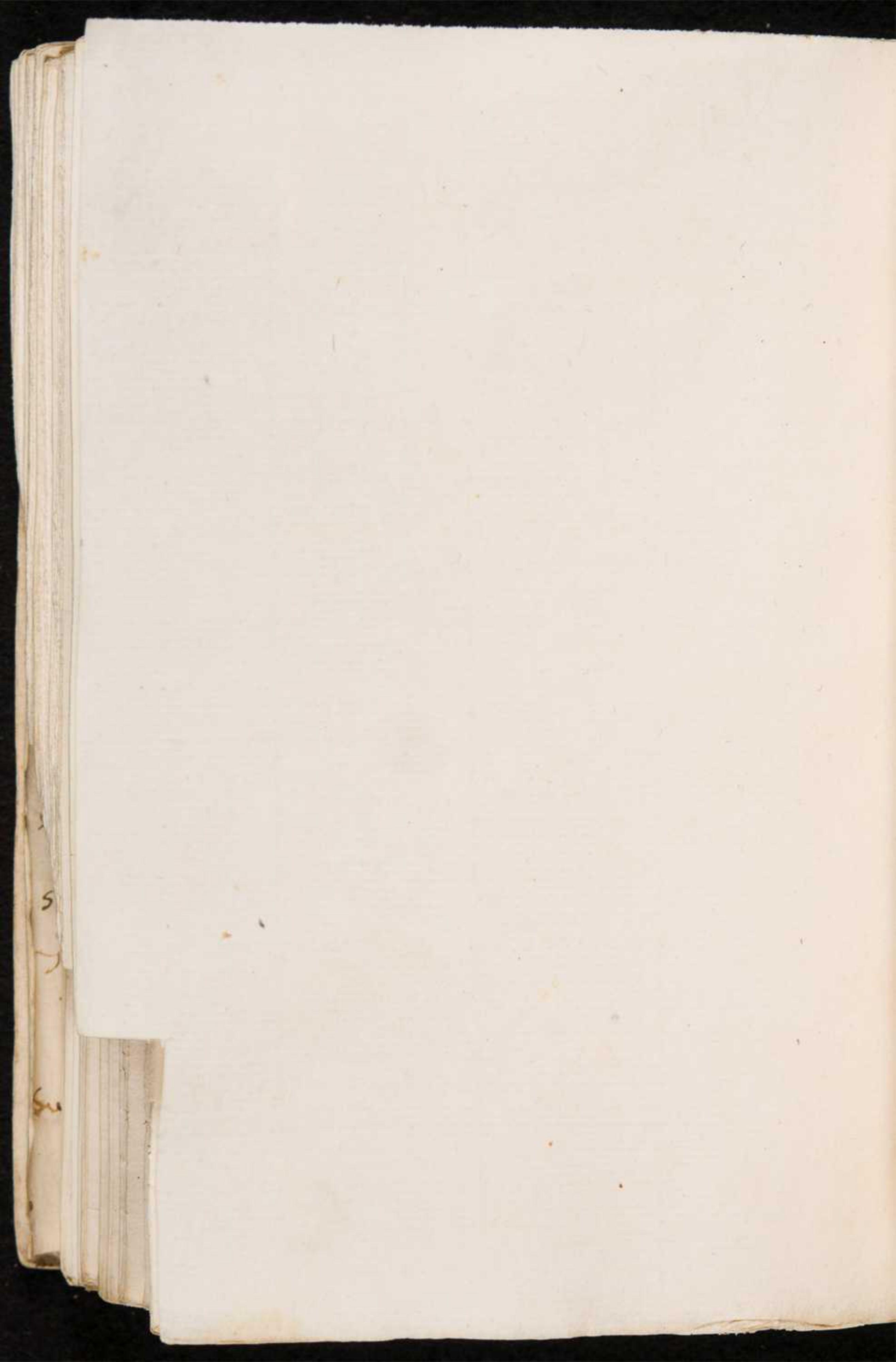

Suppositoria

Scam. Hellebor. Nig. a^a g. xii. Mel. g. s. ad consist.

Incl. ℥i. Sal. Mar. ℥i. Coq. ad duritiem

Stryptica

Rad. Bistort. Tormentil. a^a ℥ij. Croc. Marr. ℥ss. Ter. sigil. Sen.

Oxylap. Plantag. a^a ℥i. Cor. Cer. utri ℥ss. Ros. ℥i. ter.

de dia

Corall. rub. ℥i. C. C. utri Rad. Torm. Troch. de Cavabe, sen. Plan.

Nuc. mosch. a^a ℥ss. Terra sigil. Croc. Marr. adstring. a^a ℥i.

ut supra.

Singultus

Castor. ℥i. Succ. Menth. ℥iv. Coch. j. vel ij. urg. singultu

et Ventricul. etiam inungatur

Semen Anurhi

Sinapismi

Ferm. acid. Panis ℥vi. Aqua mi. Sen. Sinap. cont. ℥vii.

Sal. ℥. iv. Ac. ℥iv.

in Scabie

℥i. Sulph. ℥i. Sal. Ammon. ℥i. Ping. suil. ℥ij

Aurum. crud. ℥i. Nicot. ℥ij divid. in p. viii. mano et vesp.

Rad. Bard. ℥ij ^{supra 60} Ag. Com. ℥xii. F. O. add. Nicot. ℥ii.

ad Stomachum roborandum

Cons. Rosar. ℥i. Conf. de Hyacinth ℥i. Corall. rub. ℥i.

Ocul. Cancr. Offlur. alb. ℥i.

in Scarlatina infantum ℥vi

C. C. utri. Chel. Cancr. comp. a^a ℥ss. Coccinal. g^a ij.

Sacch. Crystal. ℥i. F. Palo. xii. una g. guaquekou

super⁶⁰. Coch. ij.

Ag. Cerat. Nigr. Ag. Sac. Ale ℥ij. Syv. e Sac. Cici

℥i. M. F. Julap.

S
T
V
X
Y
Z

in Tussi Convulsiva

Flo. sulph. Cuen. Arab. Tragac. ℞. ʒi. ss.

Extv. figuiv. Sacchar ℞. ʒij. Kerm. Min

ʒ^a. ʒv. M. F. P. Dosis ʒss. omni trihoris in

quadrant. Quavin pag. 28.

superb. infusa Foeniculi, Lijuevit. et Flor. Ver-
Gasci

Lichen plicat. Sacchar. ℞. ʒij

mano et Velpor. ʒi. in lacte aut junck

Tinct: Stomaticha Wbytt

Rad: Gentian: Cortic. Aurant. ℞. ʒv. Chin.

Chin. ʒv. Sp. Vini Lib. iv. in balneo arenae dizon
per dies vi. inde col. et expr. ac tand. filtra pro
Ch. tribulan.

Rad: junca dalla Decima

Chin. Ch. cl. ʒij. Rad. Coriaria. Cort. Aurant. ʒv.

℞. ʒi. Semin. Coriandri ʒi. Sp. Vin. Lib. iv. ʒv.

proventus: Digestio fiet in balneo maris

T
V
X
Y
Z

S

So

J

Su

Mistura in Tussi et Catarrho

Ag. Scab. Hyssop. a^a. ℥ij Syr. Sal. Ammon. ℥i. Rad. Contrayer. ℥ij
Theriac. ℥i. Ol. Cort. Citr. ℥ij. Syr. Alrk. Fern. ℥i. ad Coch.

in Tremore, Cardialgia et

Ag. Monrh. ℥v. Tinct. succia. Myrrh. ℥ij. Tartar. Chia.
Propr. Paracel. a^a. ℥i. Syr. e v. Rad. ℥ii. ad Coch.
omni Gihorio

in Testium Tumore

Fav. Hord Lupin. Foeni Cer. Secal. a^a ℥ij Sem. Cum. pul. ℥ii.
Coy. in Ag. ad For. Pulvis add. Cl. (u-Gricev. ℥i. u.

in Tussi

Ag. Cilia. ℥ij. Gum. Arabi. ℥ij Syr. Vidar. ℥i.
F. Coch

in Terniana Cordiale

Ag. Cera. Nigrov. ℥zv. Cinam. Hord. Monrh. a^a. ℥i. u.
Sal. A Ciyurh. ℥i. Syr. e Succ. Limon. ℥i. u. F. Julay.

in Puncturis Tendinum, Nervorum etc.

Ol. Ather. Terebinth. calidum applicatur splenis
Cuphorb. pulv. ℥i. Terebinth. Ven. ℥ii. Cera par. F. Ung.

Apozema Temperans

Rad. Taraxaci ℥i. Rd. Pimpinell. Bovag. Fumav. a^a. m. i.
Bul. in Ag. ad Lib. ij Cl. adde syr. de Cich. ℥i. u.
Tart. Vitrid. ℥i.

in Testium Tumore Venereis Cataplasmata

Fav. Hord. Lupinor. Foeni Cer. Secal. a^a. ℥ij Sem.
Cum. ℥ii. Coy. in Ag. ad For. Pulvis add.
Cl. (u-Gricev. ℥i. u. M. J. Car. =

T
V
X
Y
Z

In Verminea Collyria

Rhabarbar. ℥ij. Jalape ʒi-ii. Sen-Sinapi ʒi. Ag-Fennel
ʒij. ~~Thymalis~~ ʒij. a. 3. 4. 5 cochlearia purg. ymnos

Vinum junci Decoratum.

R. Sum. absynth. ʒi. Rad. Calam-arom. Cennian.
imperator. ʒ. ʒss. Bac. Lauri ʒij. Juniper. ʒi-ii.
Vin. gener. ~~feru.~~ feru. ℥. iv. dij. p. u. h. r. u.
XXIV. in vase clauso: d. iij. ʒy. ter aut quater
in die sive

R. Sum. Absynth. ʒi. Rad. Calam-arom. Cennian.
imperatoris vel Raphani rustician. ʒss
Bac. Lauri ʒvi. Juniper. ʒi-ii.
Sen-sinap. ʒss. concund. in fundo in
Vini albi generis feru. ℥. iv. et claud.
per h. 24. saepe agitando. inde colat.
d. iij. ʒi-ii. ad ʒy. ter aut quater in die.

Vin. Hip. in hydropi

Rad. Raphan. Sen-sinap. ʒ. ʒy.
Hav. Cor. Aurant. ʒi. Ag-Fennel. ℥y.
dijere levi calen et ad. parca
Sp. Vini Rheni ʒ. iv. d. iij. ʒ. a. ad
4.

V

X

Y

Z

S

So

So

J

So

Vomitus Cruentus

Succ. Plantag. } IV. frigid. man. at sero

Aqua Ferrata cu- Syr. Cydonior. pro potu ord.

in unio contra Vermes

Fel. Taur. Al. pur. a. 3i. Ung. Alth. ʒi. Ol. S. Junin. ʒ^a. xx.

Purg^a contra Vermes

Rajalap. Mero Nij. a. ʒ^a. XII. } Agar. ʒ^a. VII. Mero Nij. ʒ. XII.

Al. ʒ^a. iij. Res. jalap. ʒ. i. Virriol. Mart. ʒ. ij

Mel. cocc. } xv. Al. } ii. Virriol. Mart. ʒ. ij. fiant parva

Suppositoria

Virriol. Mart. ʒ^a. xv. Ay. xil. Cichor. } xv. M. F. Clis.

in Variolis, Pleurinde, etc.

Spir. Sulph. } i. Syr. Violar. } vi. omni hora Coche unu-

in Urina suppressione

Ag. Paricray. cu- ejard. Decoc. a. } iij. Spir. sal. ʒ^a. x

Syr. de Nymph. } ʒ.

Ag. Cilior. } xii. Ol. Amygdal. dulc. Succ. Limon. a. } ij. Syr.

Viol. } ʒ. ʒ. ʒ.

Pro Urina incontinencia

Cons. Sympk. maj. ʒi. Corall. pp. Trochisc. de Karabe

a. ʒij. Cancha et Sani. Dracon. a. ʒi. ʒ. Syr.

Cydon. ʒ^a. ʒ. ʒ. Doni ad ʒi.

Pulvis contra Vermes

Aquil. Alba ʒ^a. xxv. jalap. ʒ^a. xv. cu- Pulpa Pom-

onihenda

V
X
Y
Z

S

Su

Su

J

Su

[Faint, illegible handwritten text in a cursive script, possibly a list or account.]

X
Y
Z

S

So

So

J

So

X

Y

Z

Y.

7

S

Su

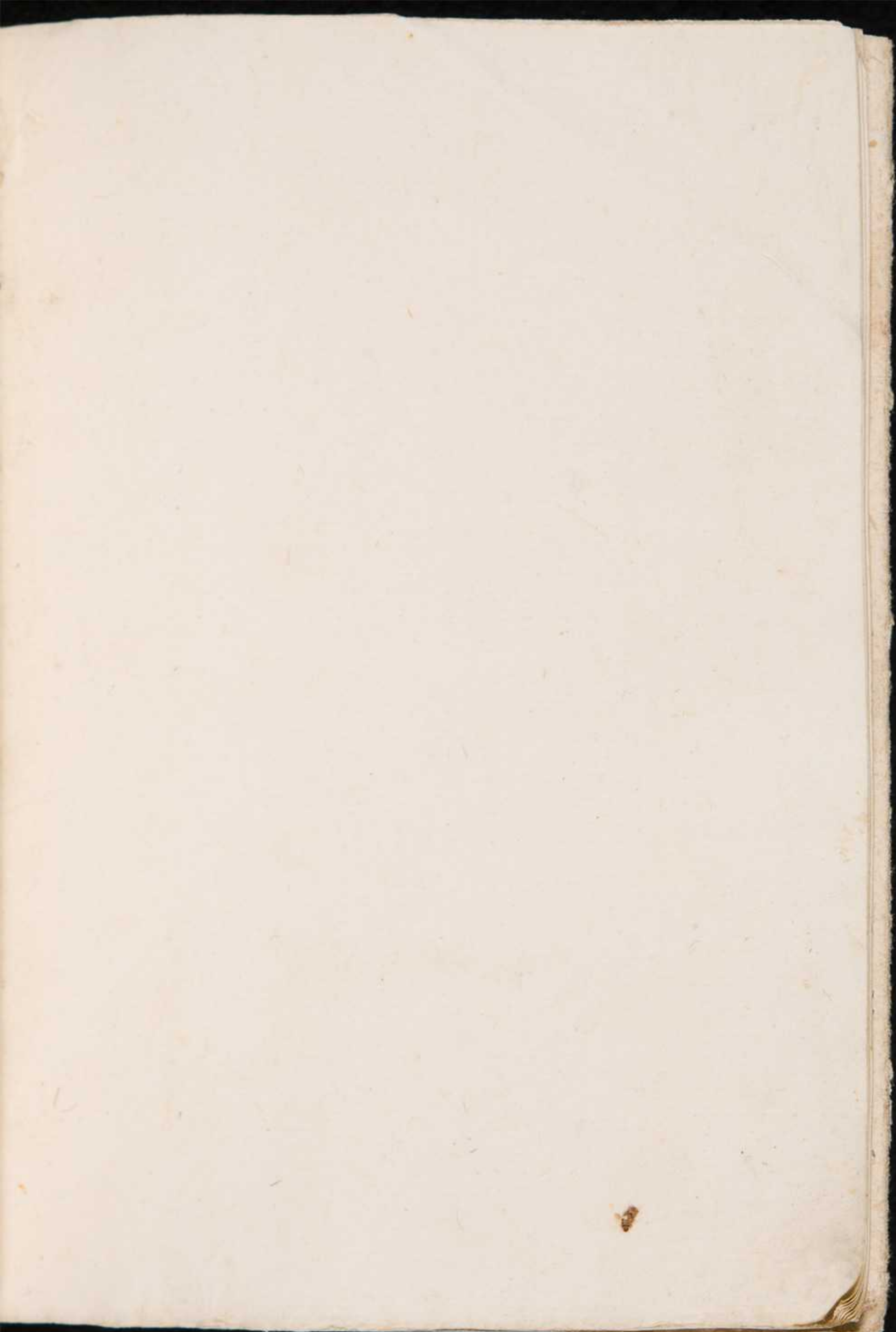

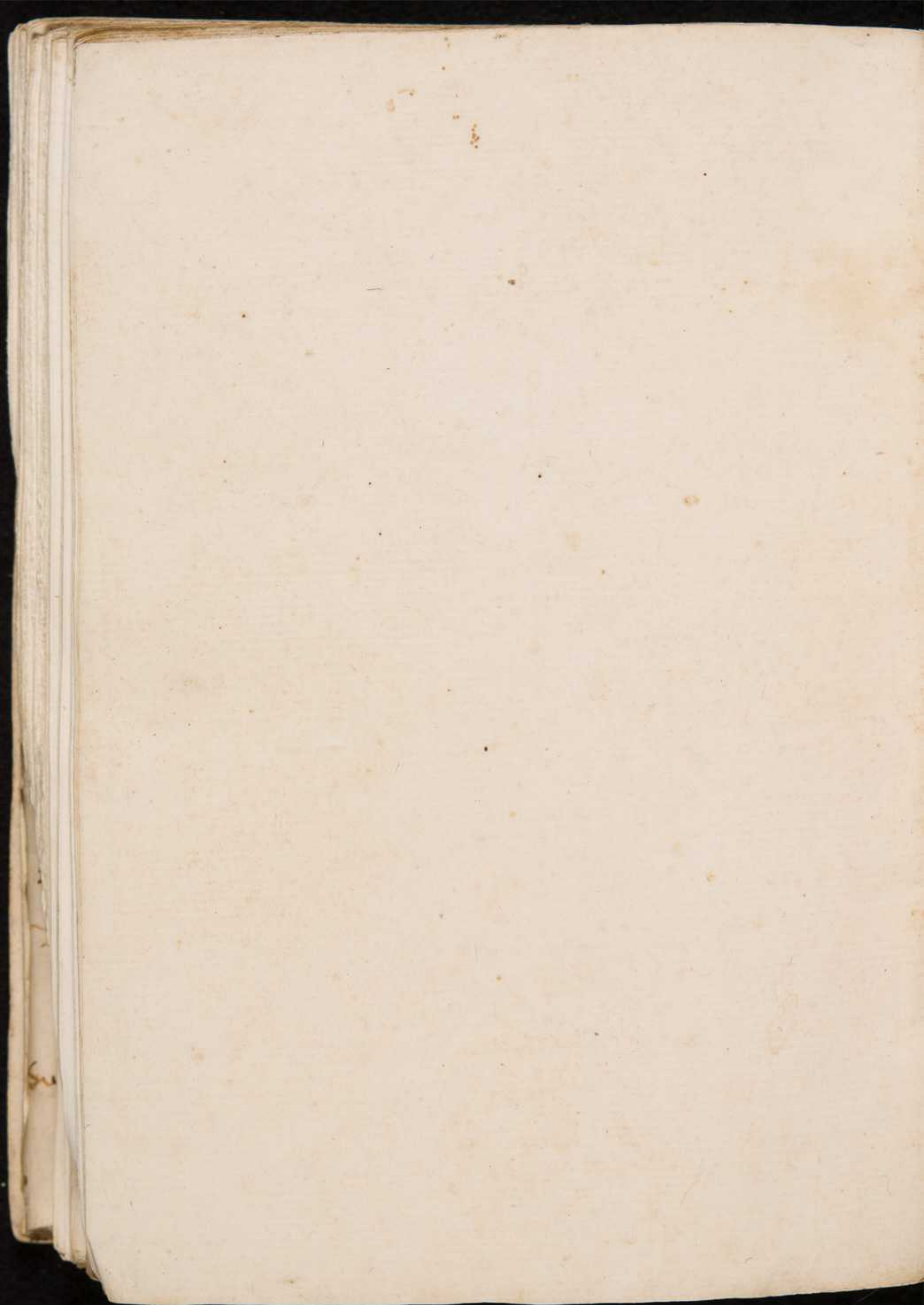

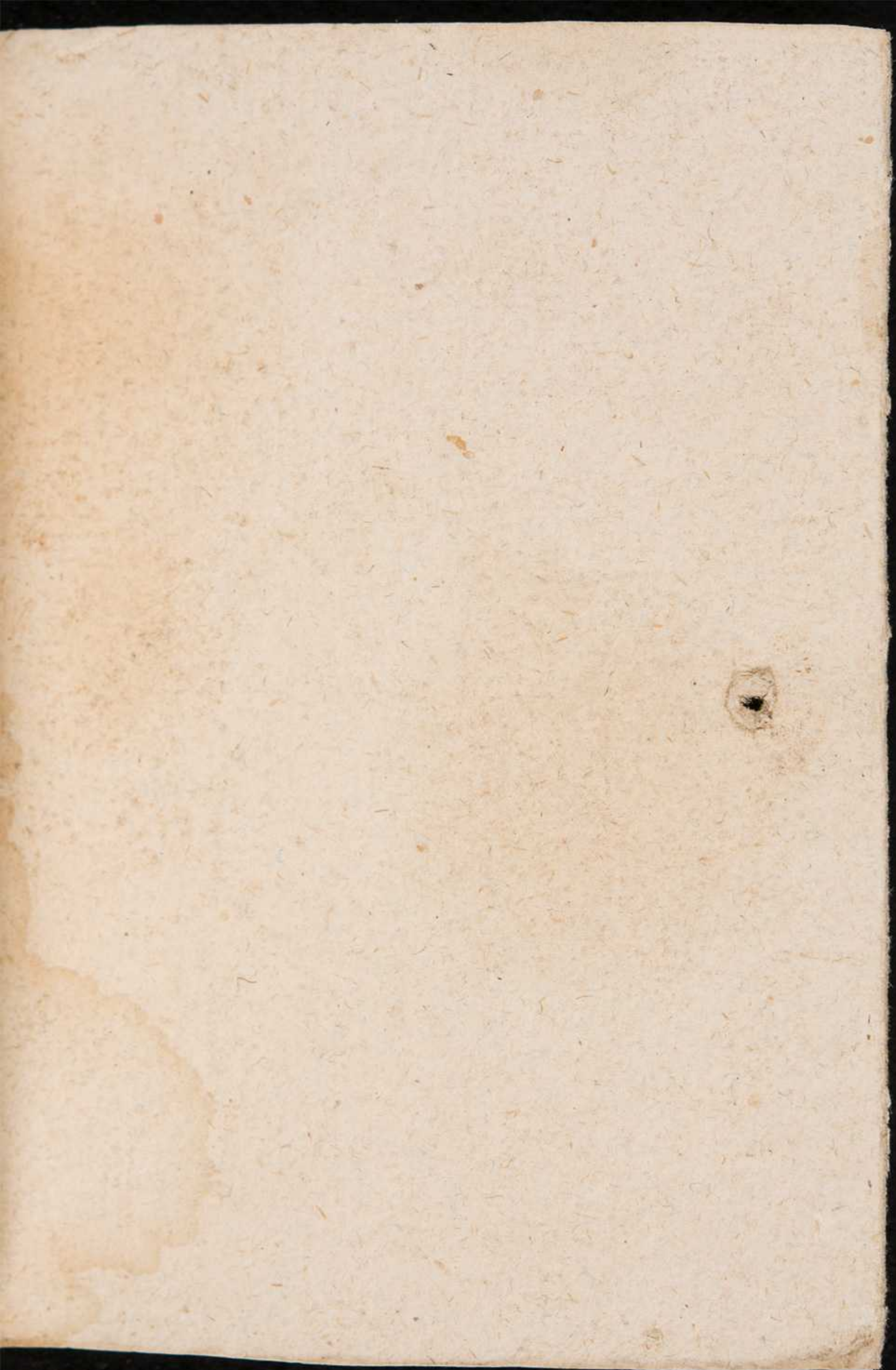

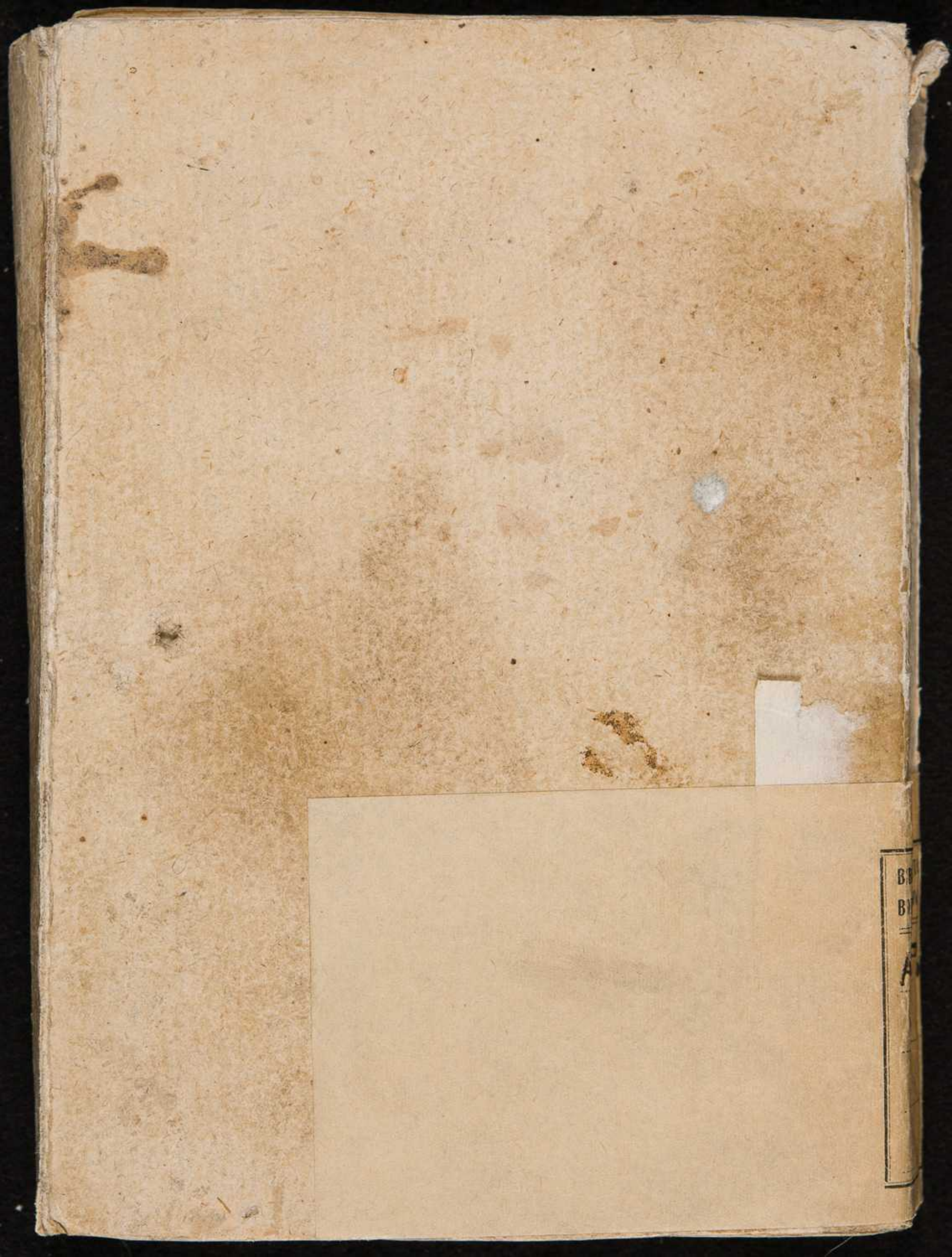

B
B
A