

o-sindermologia

Mesologia

3 ~~Hydrobiologia~~ splanchnologia

8 ~~Hydrobiologia~~

mus in terminis

1 ~~Hydrobiologia~~ (esthetologia)

Hydrobiologia

Hydrobiologia Nervosa

Hydrobiologia Nervosa

Hydrobiologia Nervosa

Hydrobiologia Nervosa

A Ninni Juma
votoms al paupis a Vozze
de s'ham ghiaz

kurvee a Ninnia a
Frachie - a Pont (?)
Redy del gjetto
medde fet di gjetto

Metter shv. nat. ing.
Koppoggo shins
Mhalm shv. nat.
Bellarthy Pys - Jarm.
Vip am Pakamru

Adunt dell' i. r. 1764

Genn.	22	-	23
Febbr.	19	-	20
Marzo	22	-	23
Aprile	23	-	24
Maggio	21	-	22 - 30
Giugno	18	-	19
Luglio	16	-	17
Agosto	16	-	17

Chen. (41) D. G. Gray

6
~~17~~

alba

13

~~13~~
~~13~~
~~13~~
~~13~~

~~38~~
38

8

~~46~~
46

~~38~~
~~38~~
~~38~~

38

9

~~9~~
~~9~~
9

8
14
24
26
29

~~37~~
~~37~~
~~37~~

~~37~~
~~37~~
37

Lohr M.
Emmerich, der Her
von Deutschblat
frei 2 Theil



Carnavale di Cuba



Allegro
al Hof. - Canone
D' andante a Bieder.

Proo.

Capp.

$\frac{23}{5}$
14
29

$\frac{58}{3}$
19
31

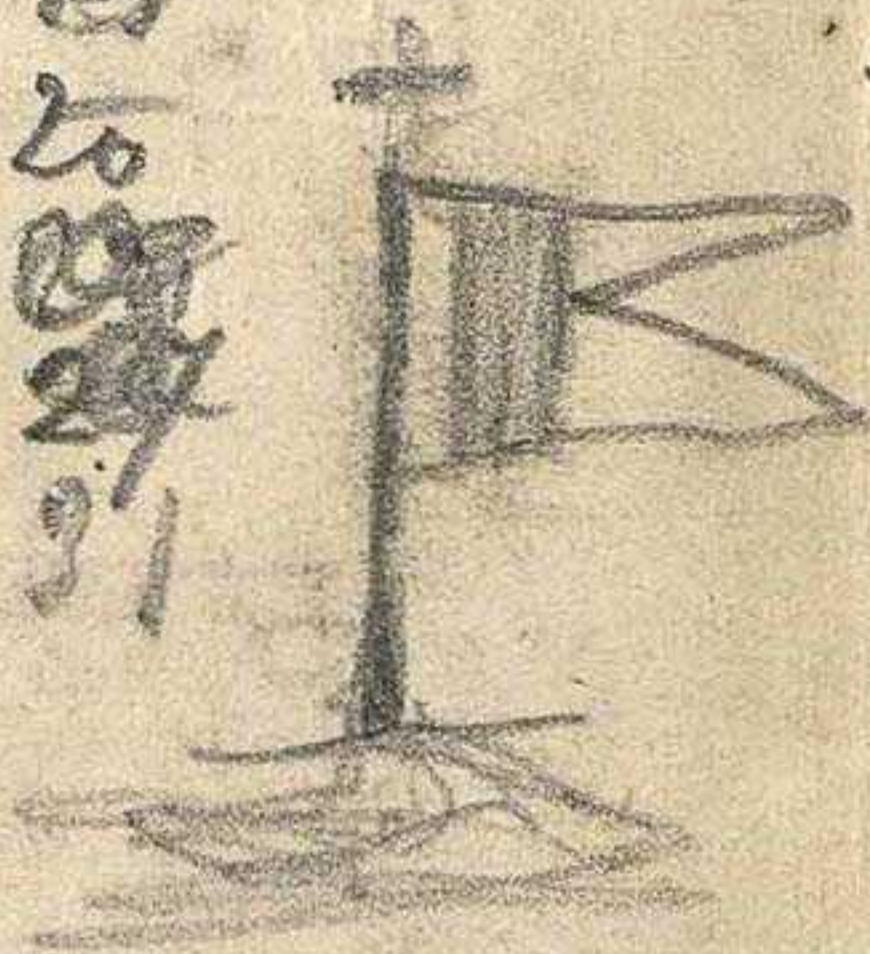

$\frac{15}{4}$
19
28
37
38

~~18~~
24
28
29
34

Garbages, grande
spagnole, grande
de adere alle Cass. alle

(41)

N. 5-12-7-3-9+9

A. 6-4-6-12



Plagiobaculum orthocladum
Recolte dans le bois Montbelle
le 15 septembre 1906
au pied d'un arbre sur un champ

A Padua
Padua: surge ising
oh

brata
Munali / (hervin) app. musu
legam app. ano
Menni tunc... sig. vana

trig. (Mundit) app. in sum
Euro porchis app.

arg. dille
app. sept
genere app. sept
app. sept

genere

Marriguan Burgo genero

Piano di potenza zone

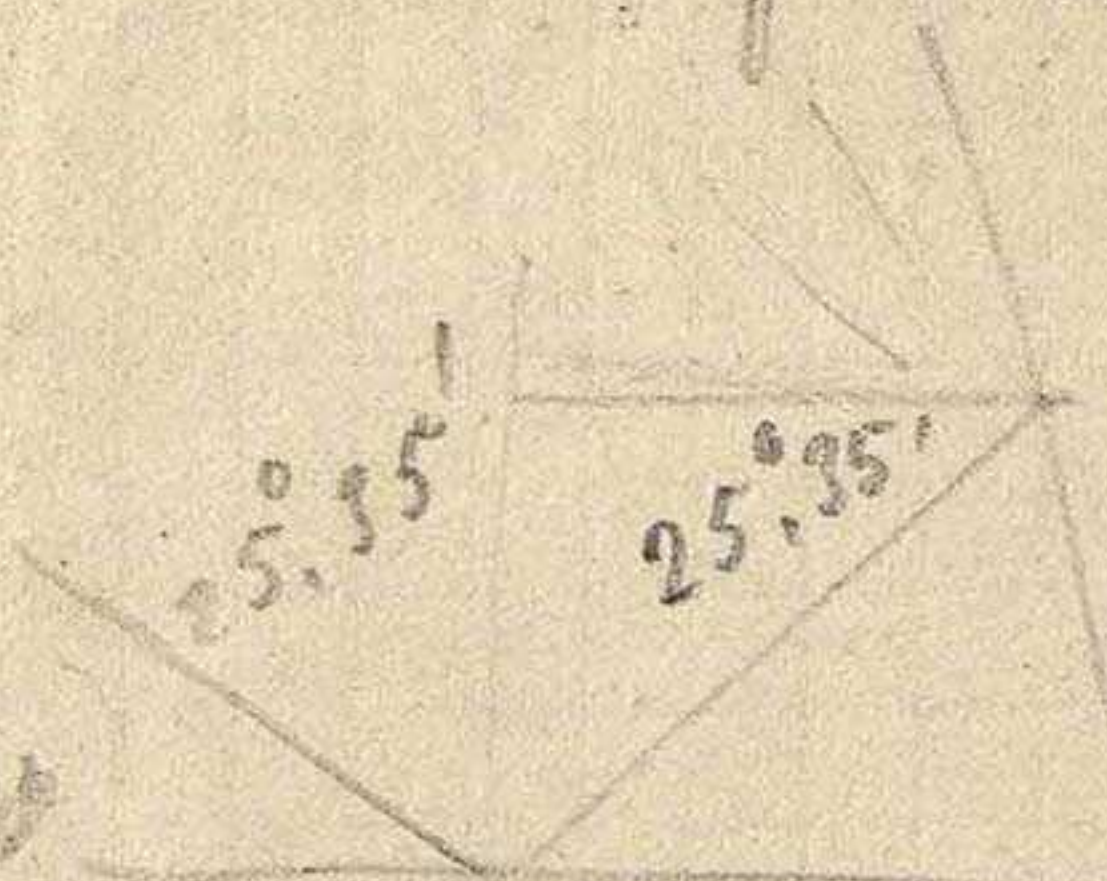

Album Turrya

Raccolt. gemme 64

pag. 124 - Insuperbano

di nicelli infett. v.

Keller

Callichroa pedata

Piccinali.

Marignani, borgo juco.

Lavoro per le
qualità di cui
riservasi

Aghi

~~Primo~~ Primo

a Gabazzi, Giuoco

per Pulcece, in
occasione, le Aghi

per del detto con

mercato

Panicum pruriens full
M. grappa seeds to
Hemlock & *M. Agalou*
Sedum rupestre A.
Artem. alpina G.
 - *marcesiflora* G.
Potentilla aurea G.
Juncus tenuis A.
Scirp. pend. common bulb.
Cyper. integrif. A. A.
Orn. latifolia - *P. gl. lutea*
 - *patens* A.
Pala. myrsina G.
 - *subul.* G.
Distich. sp. G.
Grapp alt. 5,310 ft. grass
Agalou - *Walt.* *sp.*

Val. hippocrepis }
 Avena desquamata }
 Phyt. parviflora }
 Genl. ciliata }
 Bromus nark. }
 Tuncus madris }
 Jan. Buxfer. }
 Erbaovina }
 Cynusa europea }
 Juncus }

76
 98

 1168

Bayern valley Swast
Mun. Soc. p. 474. 4
Vork in Strom flou. ger.
crypt.
H. Bygol. ian v
Schubben

man de arber
in a barman
incollar **Alge**

120 16
06 20

wer
- 3703
it
na gregate

Memorie 6/3/65.

per sig. Jaubert:

Microscopio da far accomodare
dal Dr. Orfolato, che sta
al tanto, presso Portico, si
trovare 2.75 franti

andare del signor Com
li, all'Angelo e ha per
Jaubert nome di M. de
sull'Apparato.

per M. de.

da Galap - a S. Lucia
vedere e registrare libry
del Dr. de commerciale, 89
o pag. 128.

Saxifraga pyrenaica L.
idem in *lae* *S. villosa*
Ten. *S. umbrosa* W. B.
S. Missa Tineo
vide *Berol.* VII 222
D. C. *Dalm.* III-211
sed videndum est an
meum *S. pyr.* sit, an
S. melle *ve grandiflora*
S. v. v. quod a *pyrenaeo*
radice annua, varietatibus majoribus
recedit - *Urb. v. v.* *Bot. ex Boiss.*
33/0005-30

Vedicaemur creptam
Munera amola

Quia de Tomam
pudi se ita golum
e se l' oritur
Pom. Pellam e Tomam
et Cor. a Am.

Plants per par. Parlatore.

1. *Omphalodes verna*
2. *Lithospermum purpureo-coccineum*
3. *Pulmonaria angustifolia*
4. *Euphorbia cardiota*
5. — *platyphylla*.
6. — *purpurata*
7. — *dulcis*
8. *Ranunculus Thiboutii*
9. — *variflorus*
10. *Hutchinsia procumbens*.
11. *Alpine tenuifolia*
12. ~~*Sagina hypnoides*~~
13. *Serapium isidiforme*

Veronica agrestis L.

a V. odore seu
reedit:

foliis narrow, hirsuto
nibus; florum albis
labe supra pinnato-lobato
sepaliis & capsula magis
divaricatis, capsula matura
congruibus, sepius biter
viciis; capsula minus
tumida et pilis longioribus
hirsuta.

Nadali, Butali, Vesu
ve (a. A. A. A.)

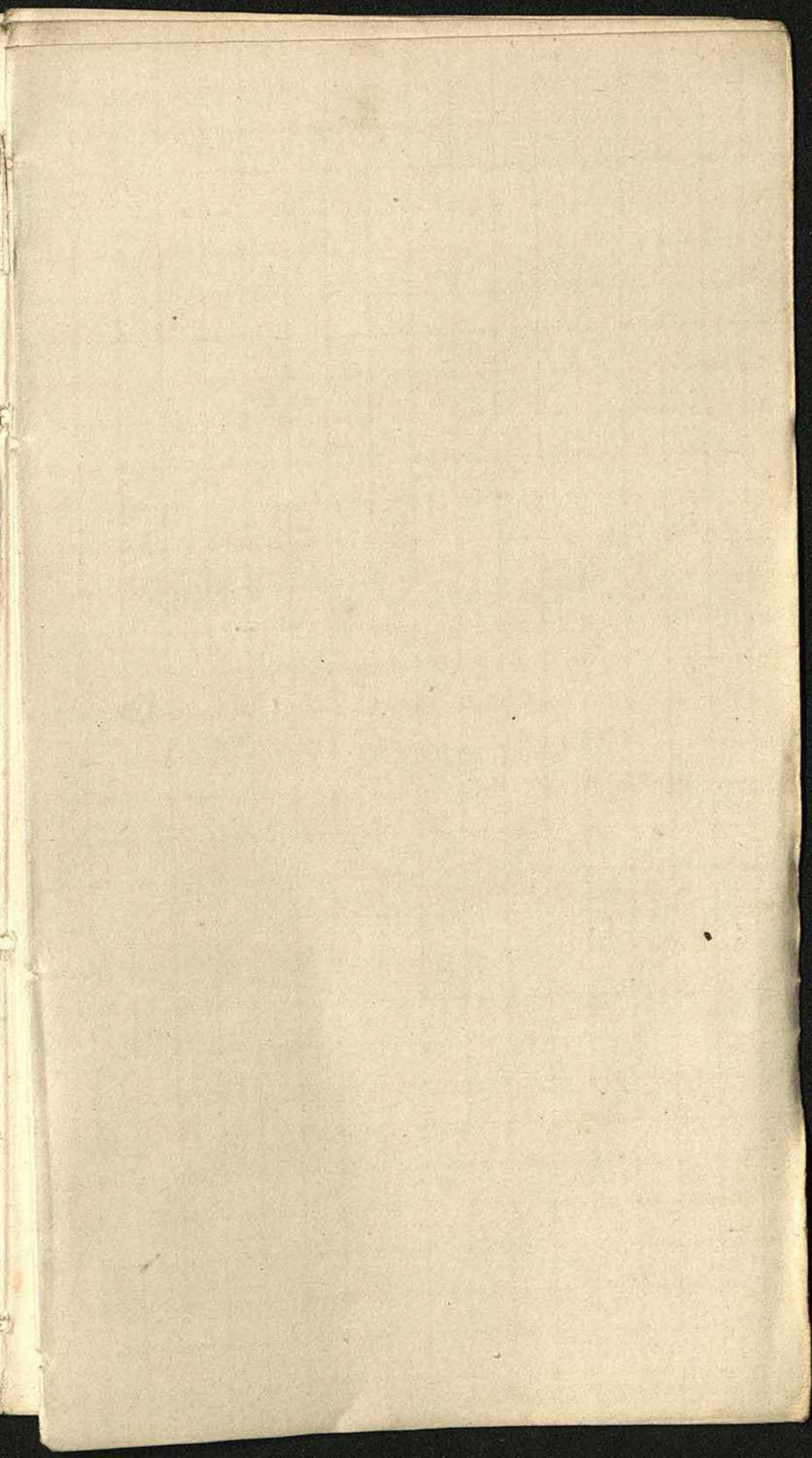

sig. Pertago
suo mulo e di Curo
Nucleatey con an
Sonego. h-puzb Curo
sig. Pietro Bertora
papa del sumo
pelle penna a. Venzia

Bethare per u
shalant. de per mulo
papa Thozona
Targo sulla Corona
in pino p. p. p.

o sancti
Specie, nune per la
flora Mexicana
travate presso Cenede e
Ternavalle, nelle vacanze
Dazuel - 1865

- 1 Salvia squammaria
- 2 Arabis Turrita
- 3 Cardamine striata
- 4 Cineraria spatulifolia
- 5 Chaerophyllum biterni
- 6 ? Seseli glaucum
- 7 ? Senecio humilis
8. Glechon ~~biterni~~
9. Pinguicula, alba
- 10 Carex humilis
- 11 Carex
- 12 Polygala Cham. rubra

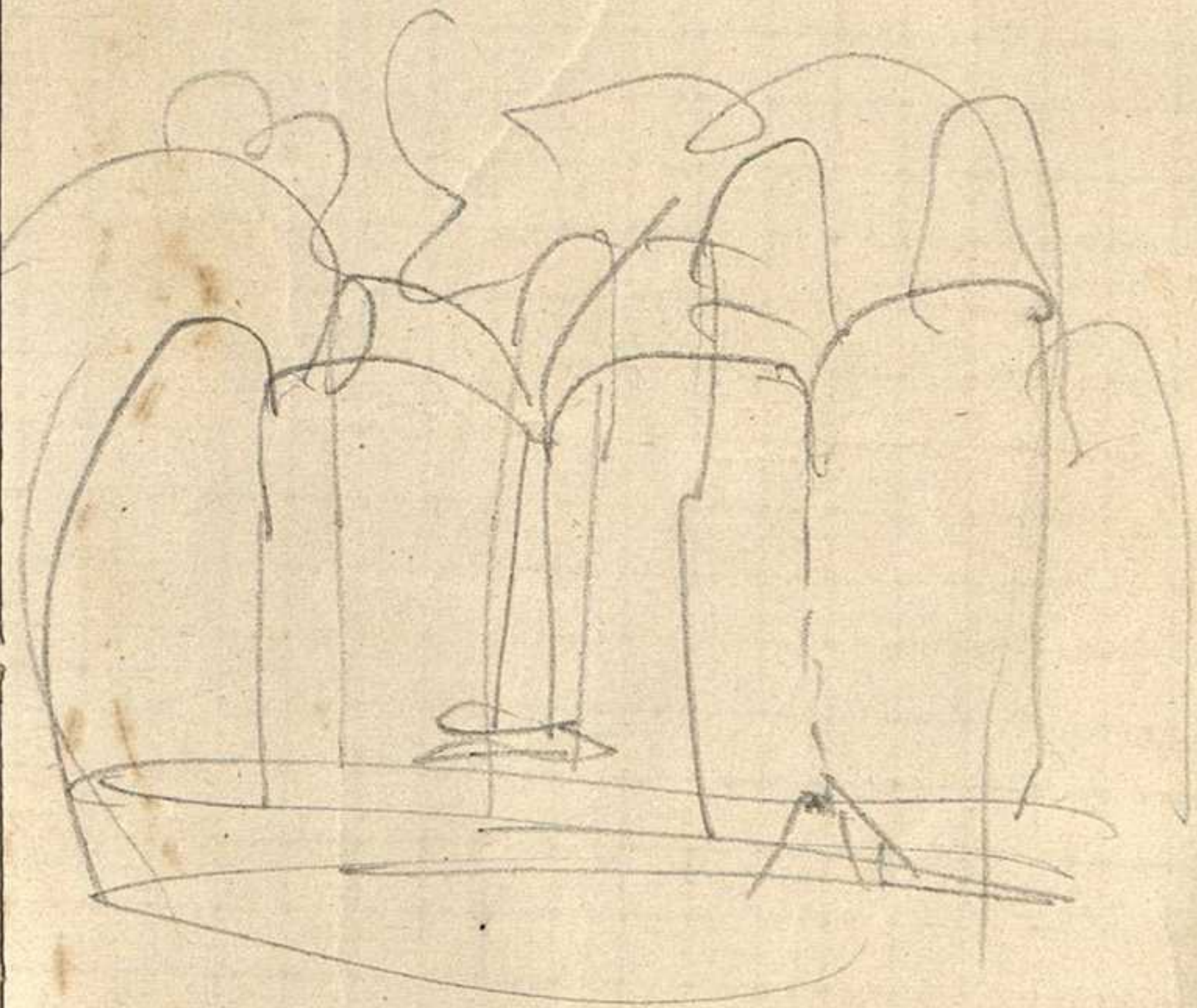
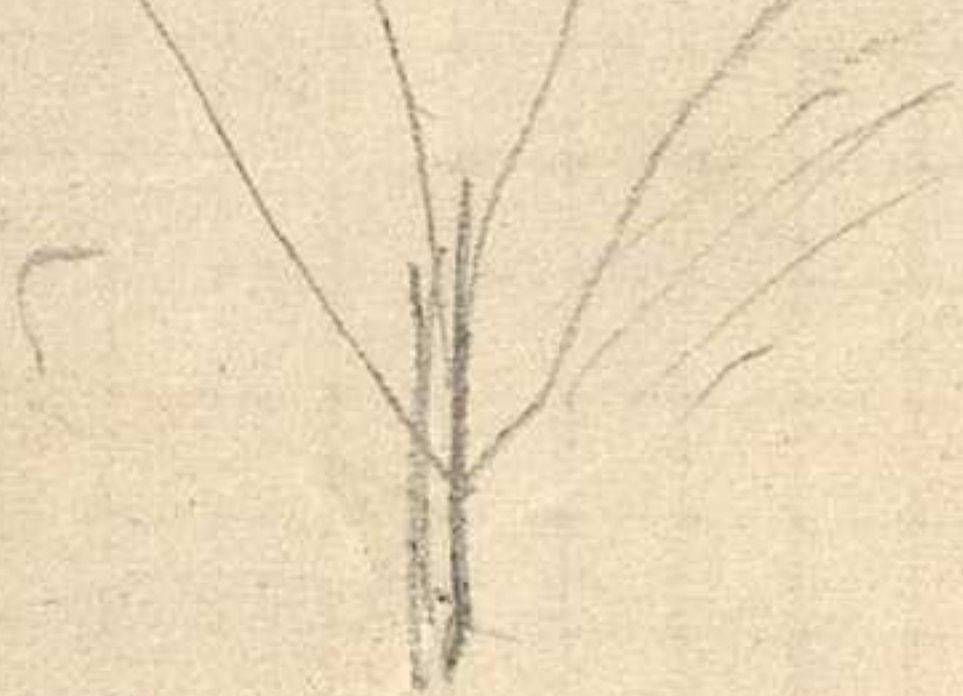
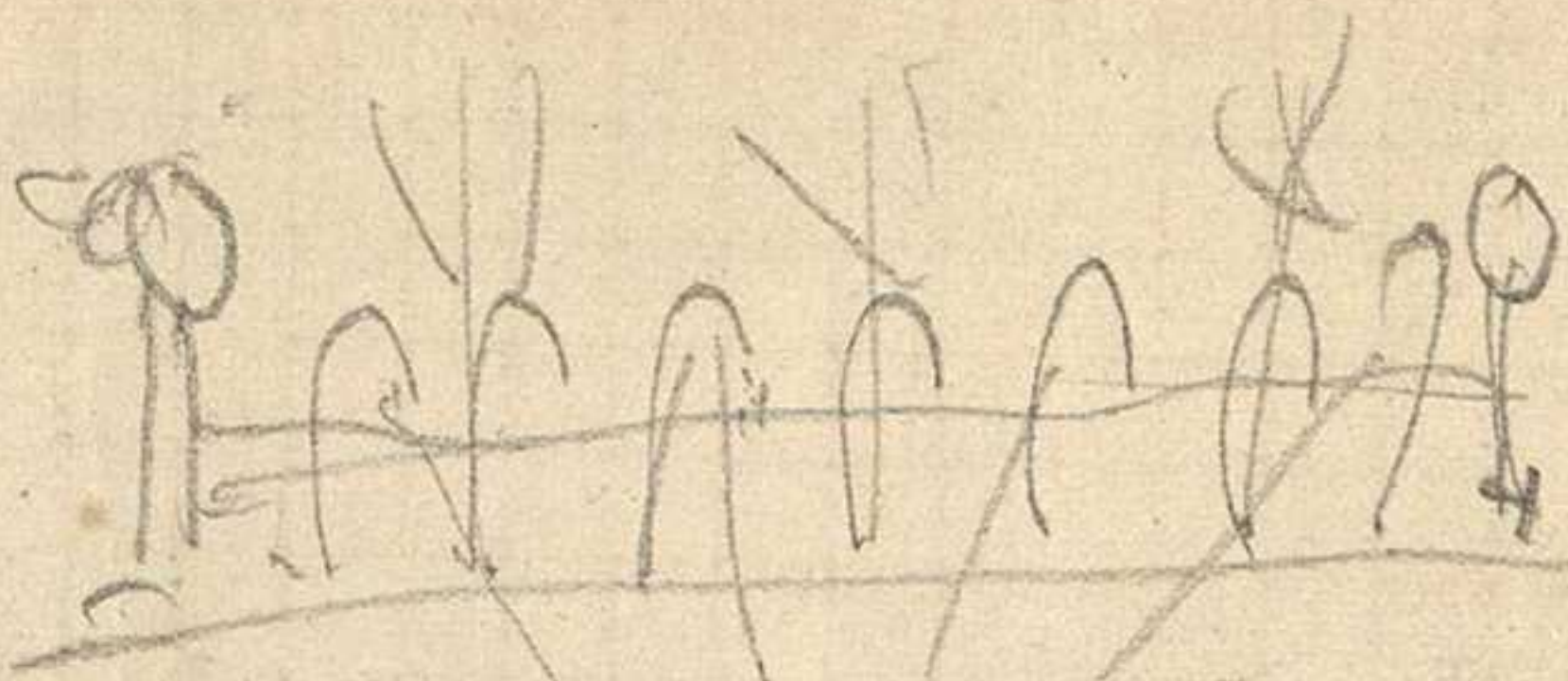

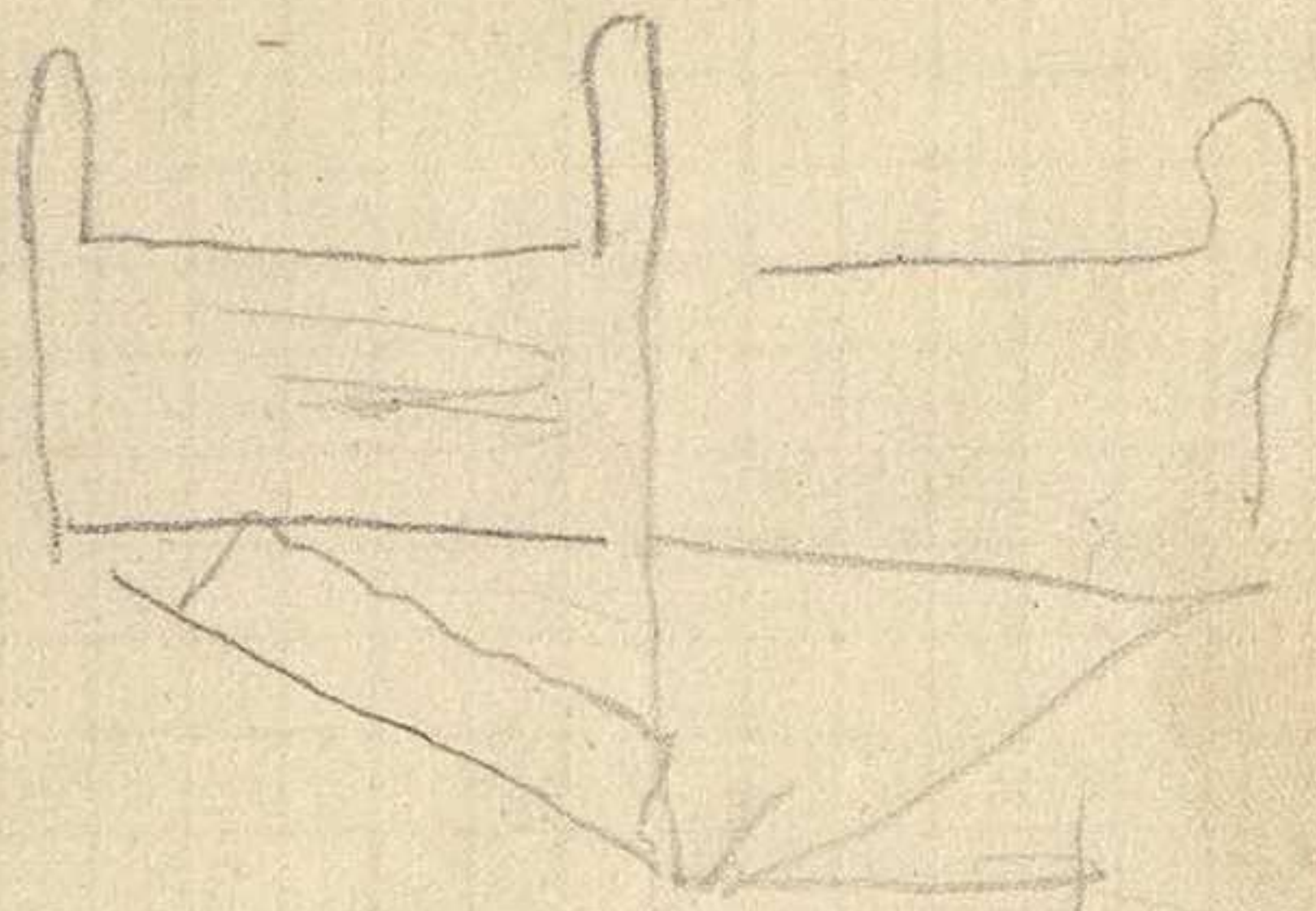

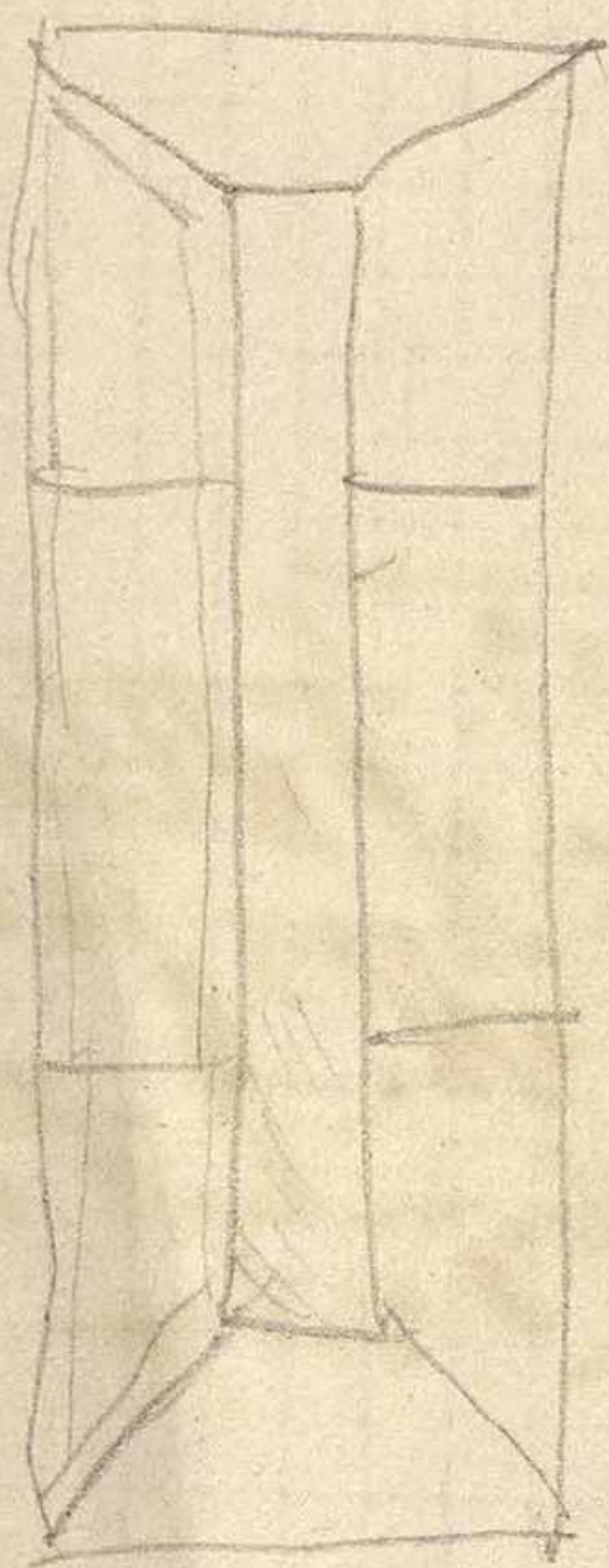

Alle Cash
Fakultäten
Mysterien
mit dem
Lernplan

Koch W. D. D. Synopsis florum
Germaniae et Helveticae
P. N. III. Lipsiae 1857.
2 vol. Th. — 6 naturae.
in XXXI Verzeichnisse von
Moser in Tubingen —
Jahresannalen
für Dr. Köpfer

Collyria conulegiae

Mimosa, Coccoloba, Tama, papa
Fractura, dece, liberali
Lantana, St. canelli
V. Jenturi, St. canelli, Guisado
Crepida, Sanardoferri,
Sumbiano, Pirona, Marasca
Berulou, Parcejas, Monte
imma

apraetis Yonny
h. 48 par 94
27 35 35

62
Mimosa, St. canelli
Fractura conulegiae
Sumbiano Parcejas
e a Narvesa

1, 5, 7, 8, 9, 10

13, 14, 17,

18, 20, 23, 25, 26

28, 29, 31, 34, 36, 37

38, 40, 43, 44,

~~but~~ la storia moderna

tra 50, 51,

Pop. Flo. Trej. Donato a
Dr. V. J. ... S. ... Jacobi
Pianis, Tava, Cacchiare, Tava
Mauri, Giacomini, S. ...
Santaleoni, Alf. ...
vitor, Montemur, Vianello

De ...

Crespa, S. ...
M. ...
De ...
De ...

Le cambazioni originali
sono: basiche, acide, e
indifferenti.

Acido: solubile nell'acqua,
arrivando al formale, acido
senza per altro metalli
originati.

Acido salforico - solido origi-
nato

Acido nitrico - solido origi-
nato

Acido carbonico - carbonato di
calcio originato - nelle

reazioni per fermentazione
base ad alcali - solubile
nell'acqua o no - in putrefazione

colori alterati dagli acidi
senza per altro metalli
originati.

Potassa è un sale forte bene
prodotta dalle ceneri di legna

ammoniac vel aqua / Bala
soda calli decompositio
chloro d. sodi -

Oxid. indifferent. ne acid.
ne bas. - Ductus Kalor
bas. perdendo ammoniac
novo omni jure subacid
iperossid.

ερα τω εχ - α. Ι παρ
ερα, si radebunt
ερα το, ταρταρ. πυρ. α. οτ.
ουκ εχουσα, ουκ εχου
nicotranthi
ερα κ. ερα,
ερα κ. ερα ερα
αποδου, ερα ερα
ερα ερα ερα ερα
ερα ερα ερα ερα
ααοαααα

$$(a-b)^2 = a^2 - (2ab + b^2)$$

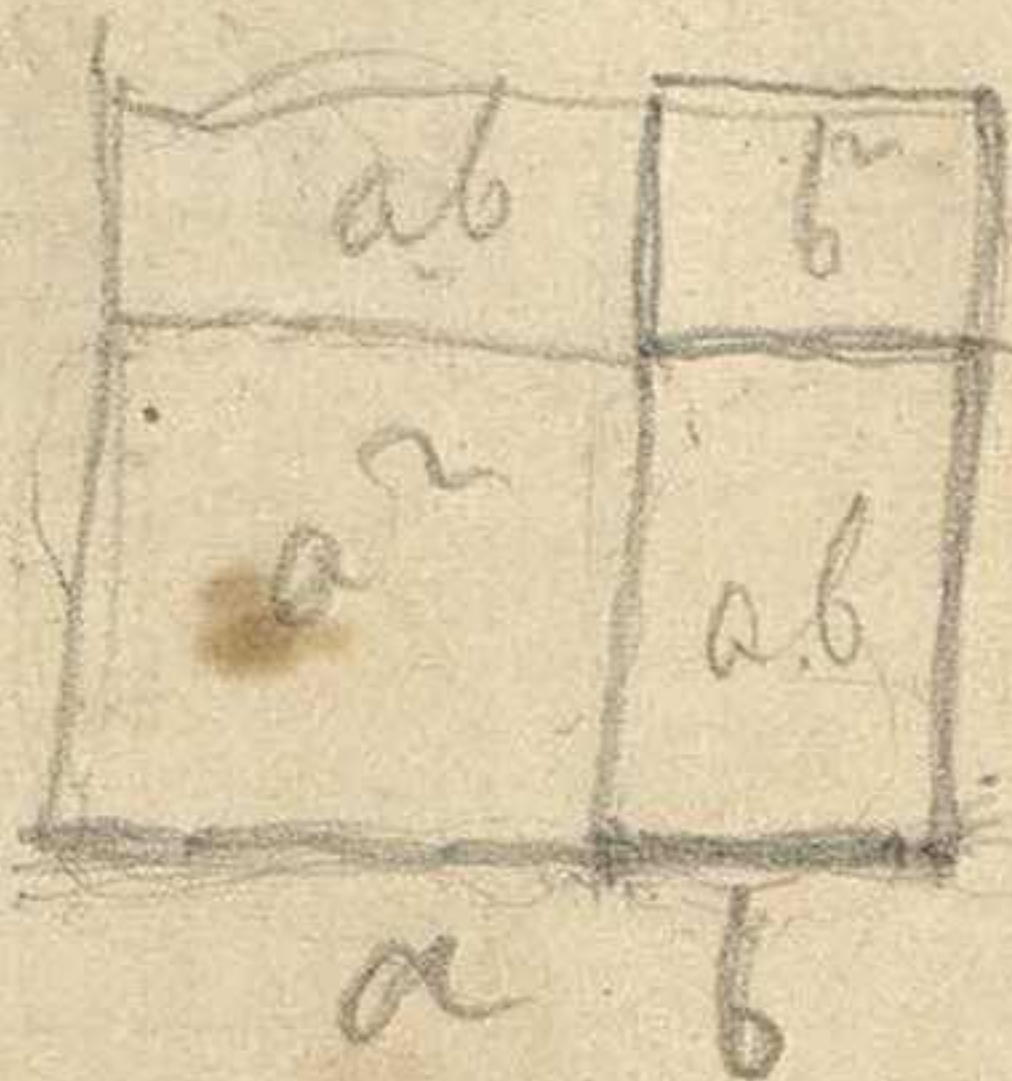

$$2a-b + b$$

$$\frac{p}{m} \sqrt{x + \frac{\sqrt{a}}{\sqrt{x}}} = \frac{n}{m}$$

Muri italic. De Potantij
 Gas. I. Ital. line 12
 Genova

Populus alba Moysan
Nymphaea alba

Bl. Sun planum L.
Margarita e Solanum
vitis

29. 31
13. 52
56



21

90
—
42
48

96
—
2
84



Fissidens incurvus

— — pusillus

— — crassipes

— — bryoides

— — adiantoides

— — tenuifolius

Phascum cuspidatum

— — bryoides

Physcomitrella patens

Pleuridium subulatum

— — alternifolium

Dicranella varia

— — rufescens

Leucobryum vulgare

—————

Cavaj - ramallo di
Lombardy - ben determinato
Carysian - in Sum. Bianchi
Blaccan - a Delle

per un fungo in
prof. ramallo
1861 prof. in

Pavone Co. Luigi
S. Quaresima

~~Microscopio del Dr. Harpo
Briologia di Dietrich
Musc. italici di Deschamps.
Prospetto flora Bergian
Sommario grande
L'arte botanica opera de Jacq.
L'essence de l'art~~

Muscoli Anteri
e posteriori, del collo

Anteri
platimus m. ante

cap. r. dors. lat. m. v.
e. cutanea
Sterno-clav. m. - masto. de
scapulari

Digastrici
Geno-digastrici
comuni anche coll' ant.

Muscoli Costali
Sterno-iodico ~

~ Kiroideo 2

Piriformi 2

Omoplato-iodico

coll' inf. scap. all' ant.

stilo-costico 2

geno-iodico 2

mento-costico

in glorio

Stylus

peripylorus

recte aut. magis. capro

per. occupit. alle. apud
manu. in

Sedum. Leboldi



— arce. utro, per. potest

multi populi in usant. impu
respette

Gli Stiriari. no usant
per. ducunt subcondo. e

per. m. a. d. d. d. d.
assidua. e

33/0005 - 6



Quali vicende succedono alla casa
Saxe dopo la morte di Frederic
rico II^o - In quale condizione si
trova la Francia dopo l'ultima
predizione di Luigi IX^o - Quali
fatti avevano dato vicinamenti e
sviluppo agli stati cristiani in
Spagna - In quale condizione
trovavasi l'Inghilterra, dopo
la estinzione dei Plantageneti,
Riccardo e Giovanni - Come la
Francia si comportava nelle lotte con
Alto ¹¹⁴⁸ - Che cosa è la
mischia di ²⁰⁴ Calvay - In quale
condizione si trovava il NE d'Eu-
ropa al ^{Sarmati} ~~cominciamento~~ del secolo
XI - Quale importanza ha l'invasione
di ²⁰³ Tamerlano in riguardo a
gli stati d'Europa - Da quali
cause fu provocata la cospirazione della
santa Sede de ¹⁸⁸ Roma ^{76 pp. 112} della
Parlata delle cause che produssero
la soppressione dei ¹²⁸ Templari e
in quale ¹²⁸ condizione si trovava l'Y
Italia nel 1300 - In ¹²⁸ quali riguardi
religiosi e politici
In quale ¹²⁸ condizione si trovava
la Germania alla metà del secolo
XIII^o - Quale importanza avevano

avuto i duchi di Bamberga e come
si era estubata parte di quella (con
Federico il bello e con Tamara loro)
Quali elezioni furono fatte alla
diplomazia imperiale e quale in
particolarmente ebbero (per
quello provenivano i conti di Ab-
burg e come avrebbero la
loro potenza nelle truppe -
che anche in partecipe avevano i re di
Boemia - come fu eletto Rodolfo
di Absburg e per quali motivi
in parte della sua potenza (sotto il
nome di potere di Ottocaro)
come si era diportato Rodolfo come
guerriero e come politico e come
legislatore. Parlate della
successione di Rodolfo e della ele-
zione di Alberto. Quali vicende
frustrarono il governo di Alberto
e a quale fu la sua fine.
Come si portarono i duchi austriaci
alla morte di Alberto, parlare
del re di Carnio III^o e della
sua potenza e del suo fine.
In quale dipendenza dalla
Germania erano le città
d'Italia (Carnaro, Verona, Salizano)

come nacque l'elezione di
Dionisio il Bavarico e come si
scrisse contro i duclij d'Austria,
Quale movimento era nato in
Svizzera sotto i conti di Abster-
go e come finì.

Che un conte del governo del
Bavaro e delle sue finie.
Quale impadronimento aveva la
casa di Lussemburgo in Bar-
nia (Gio. c. c. c.)

Come fu eletto Carlo II^o e
che casa è la casa d'oro. — Come
si rigenerarono i torbidij degli
francesi e come furono sedati. Che
casa d'ite del governo di Ven-
ezia. Che nacque a lui e
come si dipartì in Italia ed
in Germania. (Roberto del Pale-
strina combattuto con G. Galleggi Vescon-
ti) — Come Sigismondo di Lussem-
burgo salì all'impero. Da que-
la scissura era travagliata
la cristianità al cominciamento
del secolo XV^o e come finì.

3 pag.

Sull' origine delle famiglie

53 24
segnato, nelle, bibl. col. n. 114. Poderi
Croniche di Padova delle Poderi
che furono dal anno 1171 fino
1399, con quanto è accaduto di
anno in anno sotto di esse
per il mondo. - L'autor di
questa cronica vivea nel
1399 - a pag 53.

Dopo di ciò fu dritto Tristano
figliuolo della moglie di Jacobi
no, il quale era vicario gene-
rale per l'imperatore della
marca Triestina, del Friuli
degli altri in Trento, e Padova
di Padova.

U' Enrico, e giuro la Padernaria
nel mese d'Agosto, me non fi-
ni la Padernaria, per il qual
portamento, che lui fece, il
quale fu uicidario, et amato,
che di sangue, e tutti li suoi
reggimenti fece molti orifici
malefici, e cose di shonestà,
le quali sarebbe un oscurità
a narrarle.

33/0005-7



Lull'azim Cat Tatarum
a Bergambon

Asanthus malley
hell'agru Mantovana

Antonius Pabian
survegt. a. w. f.

a. Palatum a. a. a. a.

Drabiz boyer. Rant
gidaw. 61

Brassica infulata Meng
Tov. 63

Mammobium alatum R. Br

Nov. Hall -

Dactalobus cor avium
Zool. f. a. 226 Cat.

Agg. in la m...

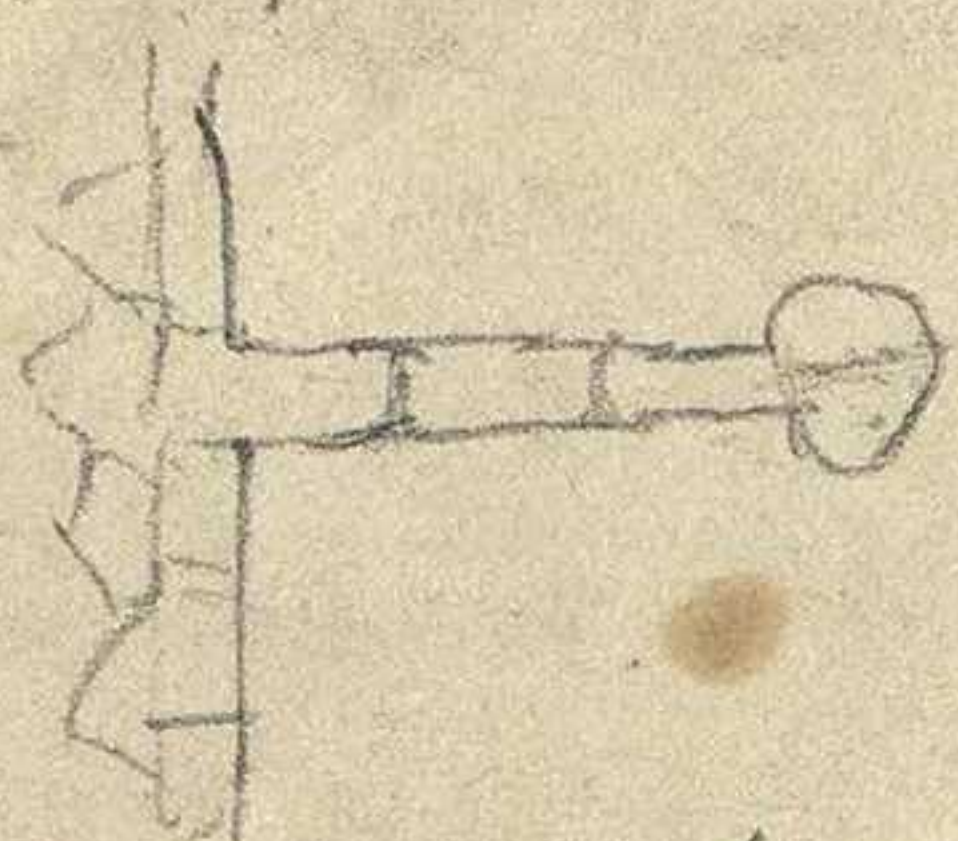

Scutella rotundata

Catull.

Scutella Ag. - Giov. Pong.

Binn. 1826

Cul. leg. Veron.

Glau. Kerz. Belli.

Calc. crenatiflora

Law.

46

316

- 1 Symp. only
- 2 Prunus lauro
- 3 Ulmus campestris
- 4 Fuchsia heder.
- 5 Laur. nobilis
- 6 Viola orz
- 7 Scutellaria
- 8 Chelid.
- 9 Helleb. vis.
- 10 Viola or
- 11 Salix alba
- 12 Rumex acet.
- 13 Scortch. torn
- 14 Rumex dul.
- Comune de ujnade
- 15 Gamber. malati

Zanatta Auger
a Veub a Resn.

Bedoulets de Pont
e Microscopique
de Munkes

Gazette de la Re
de Munkes

Gnant de Munkes
de Munkes

Etc: Capel Munkes
Munkes

Sup. med. venet.

pag. 164

novae de i Phalug

impudicus vire usat

causa q) reumatism

crumet. ab - B) afejo

a) jattoze - C) idrig

d) idem osteocop

titrat d) probata = salub.

clor. d) podi - salicorum

no⁵ y ko⁵

c

The given may note et confirmatus signi
adque stupris comitatus creat huiusmodi creat
Et utroque munitur. Pandentes huiusmodi versu

The given may note et confirmatus signi
adque stupris comitatus creat huiusmodi creat

Part. 5^{to} Lib.

bone crurae 88

os par - impari

os faciale 14

os trans-faciale 22

foram interna

esterna

orbis

fori constanti

variabilibus

inconstantibus

os occipitale

os occipitale

os occipitale

os occipitale

os occipitale

os occipitale

os occipitale

os occipitale

os occipitale

2 Tubercoli aurium

2 sp. jugulari

ad collam jugulari

6 pedes collae jugulari

ad supradentiformem

2 for. laryngis

Liquame

2 lineae semilunares

sub angulo occipitali

anter. & poster.

crassa ad jugulum

sub angulo

sub angulo cricoida

4 for.

ad infer. ⁱⁿ cervell. etc.

2 super. ⁱⁿ cervell.

Subur. lam. dordee

Spino de
duo gra e in curato

corpo e 4 ala

2 piccole

2 grandi e

processi pleurici

parte superiore
sella turcica

provincie e OVI

processi clino dei
vertebrati posteriori

no 4 ant. poe e non

for. carotico-clinoides

2 due epigastria

mesogastria

epigastria

Palmy - de Paloma
Journé - 6.45.

a l'Alm 12.7

de l'Alm 3.50

a l'Alm 7.59

Vendredi

ad Adelsberg, Miram
Sabats

de l'Alm 6.55 aut.

a l'Alm 9.30

de l'Alm 8.42 pour 20

a l'Alm 9.54

de l'Alm 5.30 aut

a l'Alm 8.41.

ad l'Alm

Sancti Avervecon

Prope Carpina

Melchior velle

Straw
Tincture
Hyssop
Sage

a Nabeina
Erodium

Pistago
Marrubium

Crepus vine
Rhus labrus

Dexamony a J. Peter

Ad Adelsberg
Blutan Herber

Sedum

Arabis

Daphne

Rhamnus?

Grotto i Beldi
Lunja 200 klaste

Travel 4 from Beldi
a 198 straneg -

2 fra grotto i Beldi
3 fra grotto i Beldi
i Beldi i Beldi
i Beldi i Beldi

Japan. Tel. pass

Nabru - bella grotto

King. a Beldi. prom
a Beldi i Beldi



Locanda Coraja

A Gornje - all' Angelo

Giouedi

a Ud. 12.7

fino 3.50

a Gornj. 4.56

Venerdi

fino 4.29 aut

ad Adelsb 10.17

fino 4.39

a Trieste 8.15

Sabato

fino 6.45.

Treble
Via S. Francisco
in p[ro]p[ri]e
con p[ro]p[ri]e
forme di c[on]tra
Gardner pubblica
all'ist[itu]to alla
presente o app[ro]ss
alla lib[er]ta
osp[ita]l un[iv]ersita
p[ro]p[ri]e c[on]tra a
d[omi]n[io] & un colle
Dingelbecker - Junot
S. Antonio i p[ro]p[ri]e
Bagn[ia] p[ro]p[ri]e di
P[ro]p[ri]e Richman
Alors fond[ati]o[n]e
di Agostino

10 Spesa 2770
 11 Padova - Udine -
 12
 55 Gorizia - Trieste
 Adelsberg
 Treviso
 Giovedì
 12 ombria
 12 ombria Udine
 15 mare
 16 mare
~~17 mare~~ Sanza
 18 mare
 20 ombria
 20 mare
 20 posti a una parte
 a Sanza

218

Venerdi

20

Cinghiale polver
 S. Giacomo
 S. Apollinare

Spese - Viaggio
 Padova - Udine - Gorizia
 Trieste - Adelfung
 - Trento

Giorni

12	omnib.	} Udine
12	omnib.	
15	marem.	
56	paup.	} Gorizia
15	omnib.	
20	gelati, spag.	
6	zucch.	
62	notte	

203
 Udine

12.55
 13.42

25:97
 Gorizia

20	omnib.	} Trieste
20	caffè e pasta	
30	omnib.	} Trieste
100	fotogr.	
14.	caffè e pasta 1/8 il caffè e pasta	

Agathia celestis

Cinnyria
(Cinnyria amabilis L.) Cassin.
In Capite B. Lys.

Bonningaultia bapellardi
Quito, Kunth.

Marek dilla
Cosca ande...
Sartorius

Trice
ant...
Trice
Hend Co
libra

Rethu crinale
pinnata
vario est
varto inter

Trice
ant
linea a...
linea...
2: p...
rotulare

Rethu inter
gra ule

pa...
col...
Hayang...

pubescentes - Dat pubesce
[scribble] pubes albae hinc
[scribble] intermedias
auterior

add. bene - Inf ramo pub'co
[scribble] all. hinc esp. femina
[scribble] aut ramis pub'co

maximo all. hinc esp. fem

Sella cocca
ramis pub'co
hinc esp. femina

rebusculi - Longe anterior
Quocapiti fem
all. rotula

Sedum Sieboldi
Sweet

Phytolacca tuberosa
Lam. DC. DC.
DC. DC.

Verticillata Cerv. alb.
 Cerv.
 ~~halo~~

Costa
 Cerv.
 prof.
 ~~halo~~

Trav
 colla

g.
 ~~halo~~

Massa

epiga
 ~~halo~~

Masado
 ~~halo~~

La celana

Handwritten cursive text, possibly a list or notes, with several lines of script.

Handwritten word, possibly "Hamm."

Civertland

Circ. path.
Tab. scap.

and br. line

and. br. line

emp.

Handwritten text, possibly "Handwritten"

Handwritten word, possibly "Lige"

Malena

Handwritten text, possibly "Handwritten"

Handwritten text, possibly "Handwritten"

Handwritten text, possibly "Handwritten"

Handwritten text, possibly "Handwritten"

Handwritten text, possibly "Handwritten"

Handwritten text, possibly "Handwritten"

Coll. road

Road

ulm.

coll. ulm.

coll. ulm.

ulm.

coll. ulm.

coll. ulm.

ulm.



coll. ulm.



Ramus speticus

Sals. du denc
Sals

common sup. d.

Sals. piperina d. 1

Cabalyz inachur

gracumb -

the top.

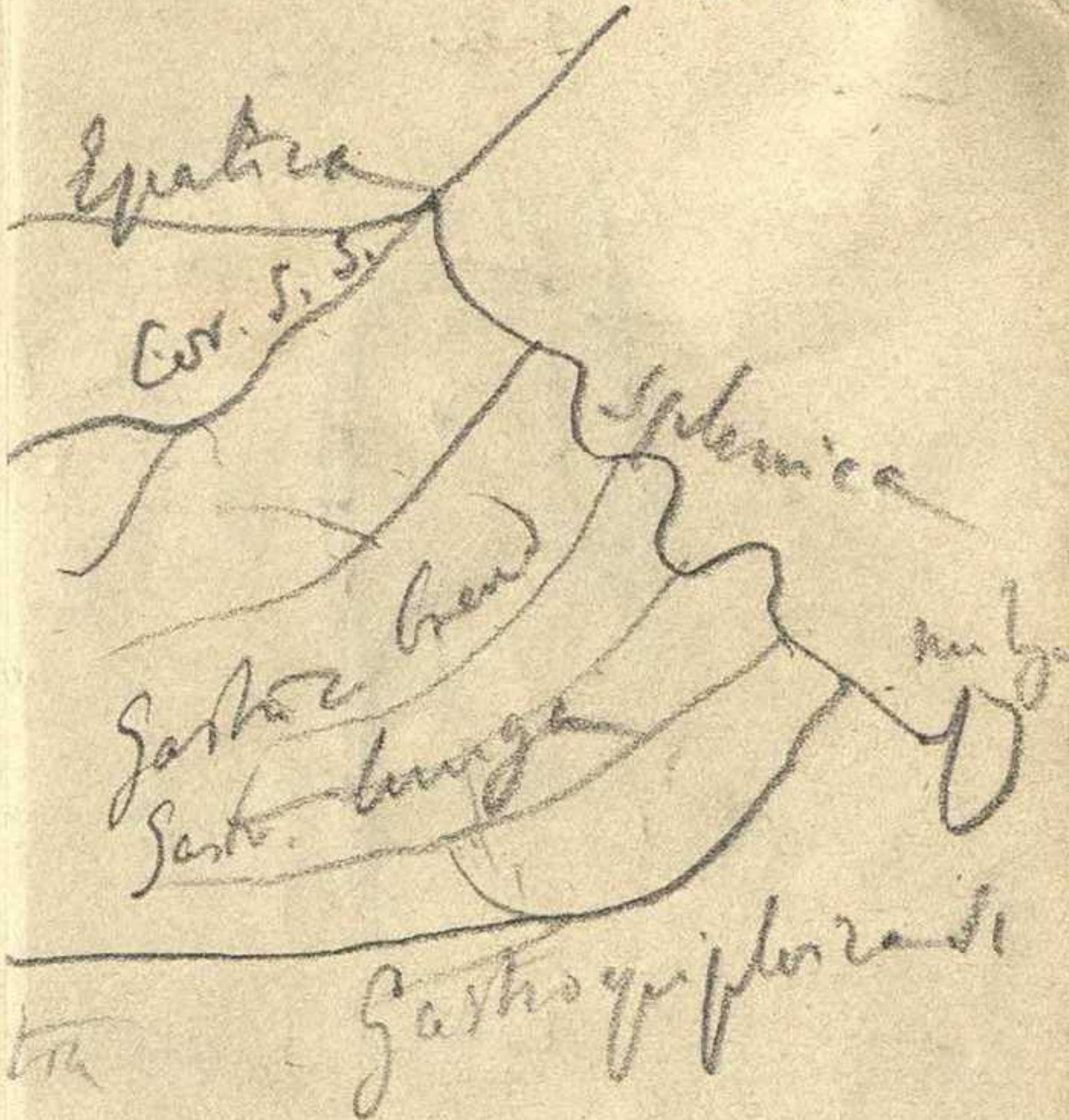

Samolus Valerandi
 a Dotton



12/10/1850
 shown with
 written by Dotton

Bellio Vittone

S. Croce N^o 379



Figura Spig. cliv. lob. juxta

vera cav. exentate

legem felicitas

vena umbilica
real. fet. s.

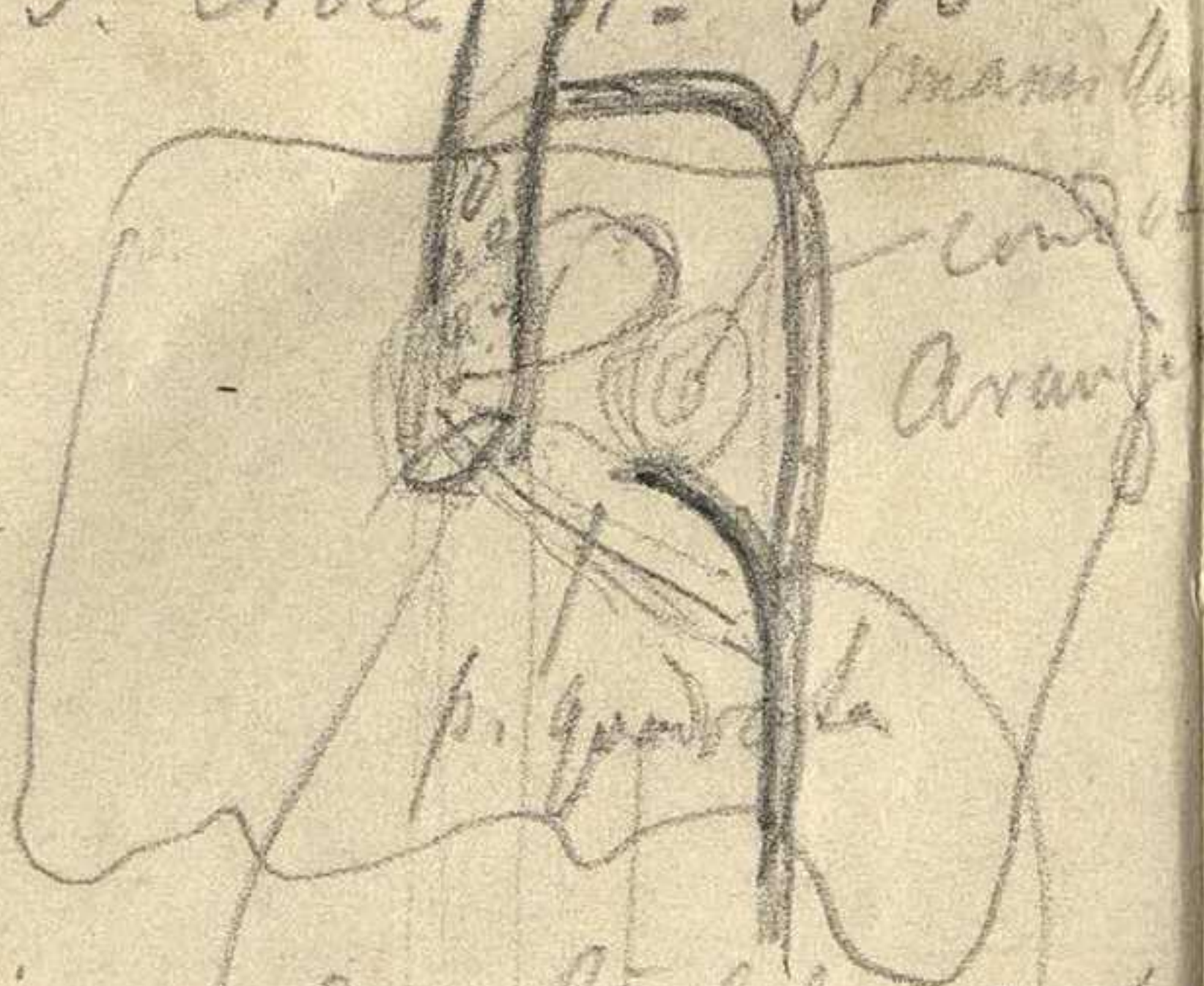
condone robusto
vultu adultu

est pagata -
capsula glomerata
deinde comprimitur
saxa i ubi, che e
ho u bolito del pagata
(struma) -

Vasi che entrano
l'acqua e per
de una parte

che entrano

una epa da
i condotti epatici

cellule epatiche con
nate nella struma

capsula glomerata
est pagata e un conge
mentato di cellule epatiche

un numero di conge
di struma forma un acido



val
buds
buds
buds
buds
buds

Ulna epatra

Ulna
epatra

Larvige

Ulna - Ulna pro

Ulna in pro

Ulna in pro

Ulna - Ulna
anther

Amphuridae

Watt's paper same

London Museum

Apops. muscular

Coryps. tropica vel

frumida. Kn., when

Myrm. crico-trachea

Cyran. crico-trachea

— Crico-crinoid

— Crico-epiglottis

— Glomo-epiglottis

— Epiglottis - artem.

urad, staminal elongity
— transverse

6 valle anterior sau
di' nuch — 6 rad

post. : 1000 d' femp
2' in' art. f. i' nerv
transverse d' d' com
m. p. b. s. p. s. v. l. art

12 p. l. a
cervic. p. l. a
long. l. a
long. l. a
long. l. a
long. l. a

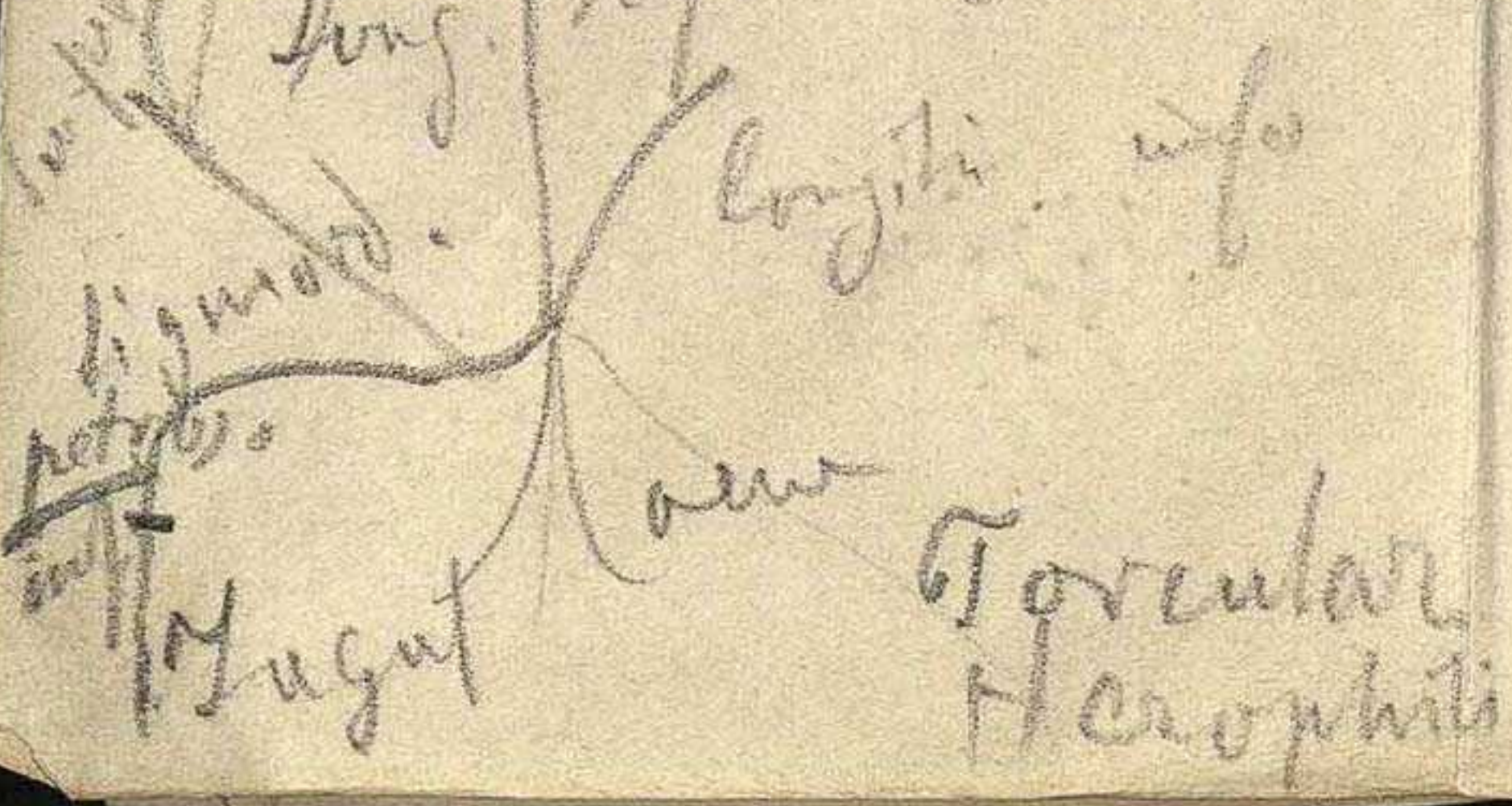

N. uva akeni uva . palm .

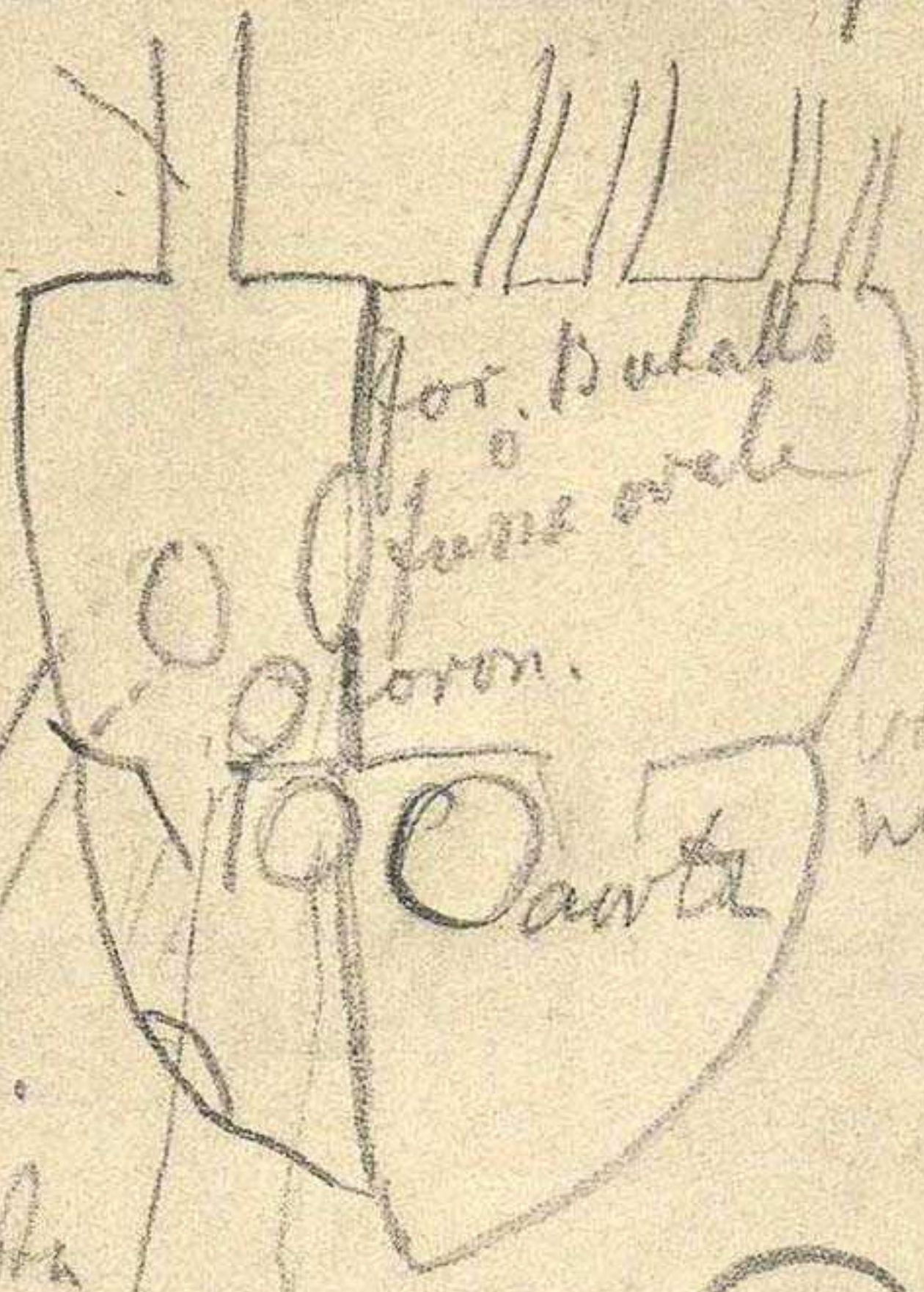

vulu
ventrale

M.
Lulu



vulu
col nodulo

art. palm .

Foro abis - ventr .
coll vulu
e

1 Alfat.

2 Obico

3 oculomutario

4 Tru de are

5 Trigenio

6 Abducente

7 facciale } VII

8 acustico }

9 gloriofanuzo

10 Vozu

11 Accellario

12 ipoglossu

2. 8 sono quasi
senza

3. 4. 6 motori

5. 9. 10 ~~mita~~ pr. senza

7. 10. 12 mita pr. motori

8 nervi centrale

11 + 12 dorso

5 lombare

5 sacrale

1-2 coccyge

rami posteriori
parte post. del dorso
rami anteriori al gran
simples.

Figura 10
Rami
del

De Pad. a Belgians
in the class

De Pad. a Ver. 1:93

De Pad. 5:28 p.) 3:68

a Ver. 7:56

De Ver. 6:35 ant 161

a Roger. 9:6 a 11:22

De R. 5:31 p.

a Trento 6:23 p.m.

De Trento 10:4 ant

Boh. 11:55 ant

De Boh. 5:35 ant

a Ver. 18:47 ant

De Ver. 2:2

a Pad. 4:24

Polyg. Borstata.

8 - 3

Astringente, in

un roll. Darm. Cronch

emery. in pulver

ca 1/2 a 1 Dram, in

decotto di 1 o 1 oncia

di 1 Dr. acqua

Clematis recte

polyg. polyg.

venetiana

in decotto in 1/2

prosele. d'urina

Perbandra h.

di Orzomolo

di semi. la radice

nella flatulenza da 1

oncia
colla radice an decotto
drunkis

Vitamin off 3-1
malate de vose
e. veyroning e. ne. metform
palmes di. dran. 1. 2
2. p. mps. de 1. 02
over in in P. P. aygn
e. hntara

Bovage off 5-1
2. p. delecta e. vello
vella off. infam. e.
1 mant. in in P. aygn

Jeunm urbanum
radre aromatica
in up vella off. P. 155. vella
feli. inform
1. 2. dranure
hntara de 1. 02

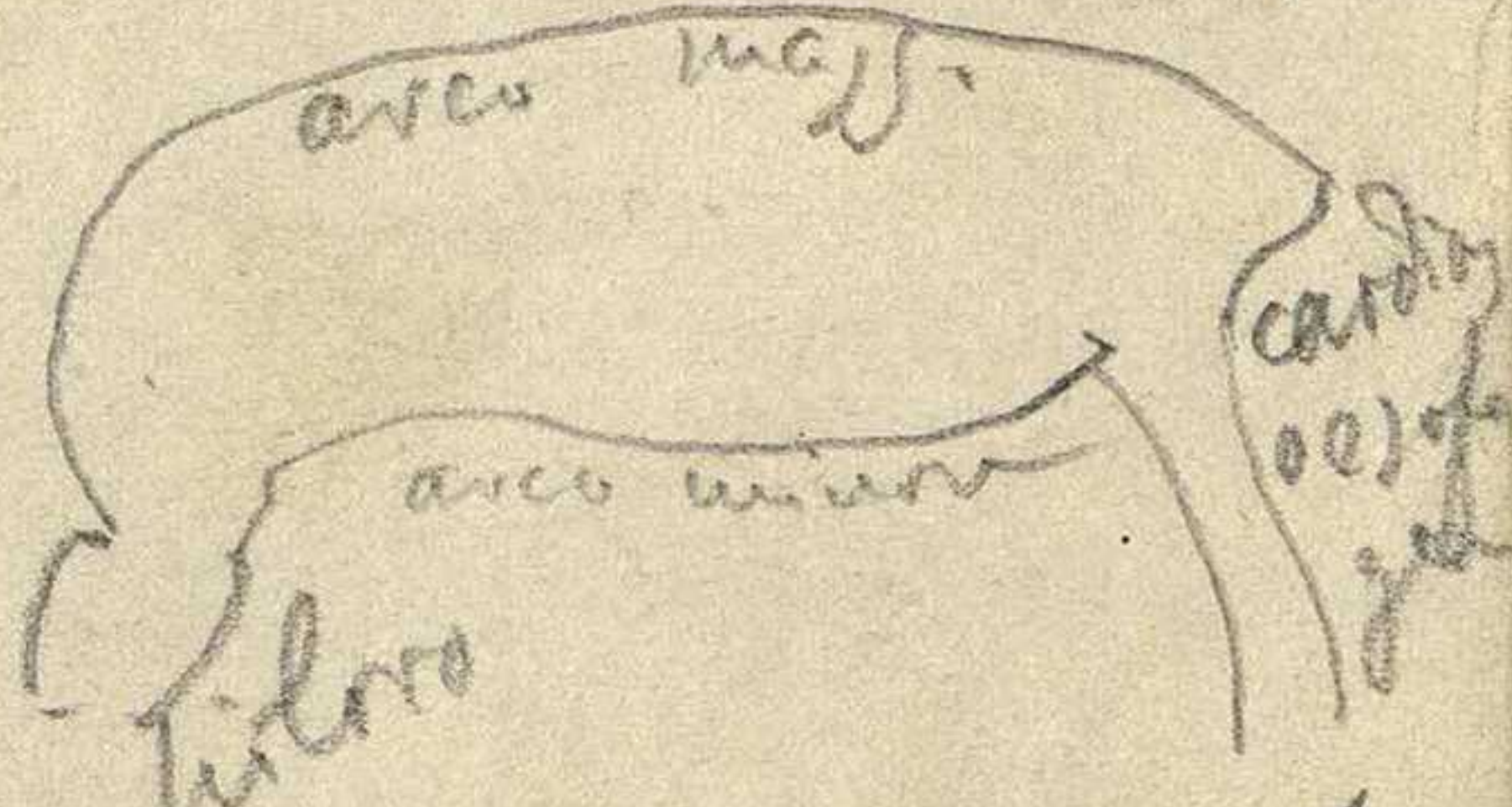
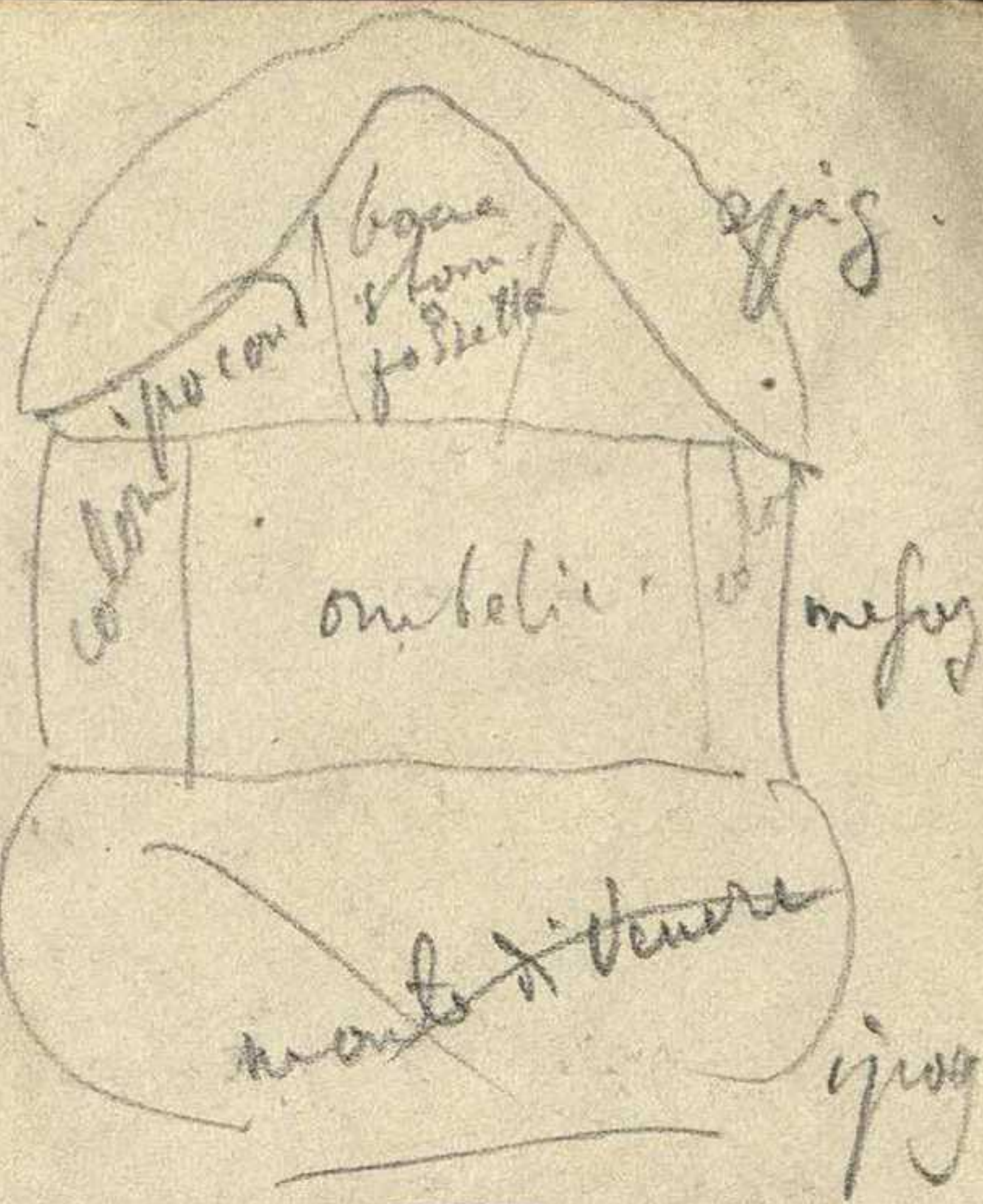

La fibrosa non è regolare
 la mucosa, grande il
 ventricolo e veno è
 rappresentata

l'atto la luce bianca mentre
le parti verdi delle piante
operano la decomposizione
dell'acido carbonico,
assorbendo il carbonio
e respingendo l'ossigeno,
le parti verdi
te all'incanto con la
mano l'ossigeno per
~~respingere l'ossigeno~~
acido carbonico (Carbon)

Junas of - didelphi
Pseudonella habita
substance

Mabrien cam
un. i. pin in pds.
in pds. aqua distill
essentia

Amygdolus communis
emulsi. mandorle
vult honeyed with
de bronch. p. in
de. ruy. lu. ruy.
a. ad. lora

Polyg. plus real
n. us. - entro la Tenu
a polv.

Dialij Aub. - acrobod
pelle farmacia - Secid.
punti. - deparative
o con la malate
punti ad un'ammala

Secale Cereale - Ly.
Class. triandrici D'gruz
graminacee -
Un. Gram. - fructu. -
nub. - farina e
medic. ripulente per la
n. p. - Secale com.
ta grava nelle affezioni
dell'utero, a polv.
nelle dose di 6 et 8 gran.
u. un P. l'acqua

Uov. officinalis
indung. Rucula
a. cupis: nell' off.
venda - 1 a 2 onc.
tutto entro la scab.
1 a 2 onc

Grati. alby de can.
part. alba Rucula
tintura chiara nelle
ap. nervose
le parte superiori e
q. p. q. d' olio spung.
da avere un. Canna,
1 ass. a bronchi e all.
e un fine ad un ass.
perde il suo odore



$$\begin{array}{r} 5.6 \\ 6 \\ \hline 32, 4 \end{array}$$
 Salep i
 rubrica p
 hinc constructa

Decotto. plantae
 Arum italicum n. d. s. m.
 la radice triverte. lavata

e rubrica
 d. p. p. t. o.
 lauro. u. p. p.
 d. d. v. v. v.
 symphyt.

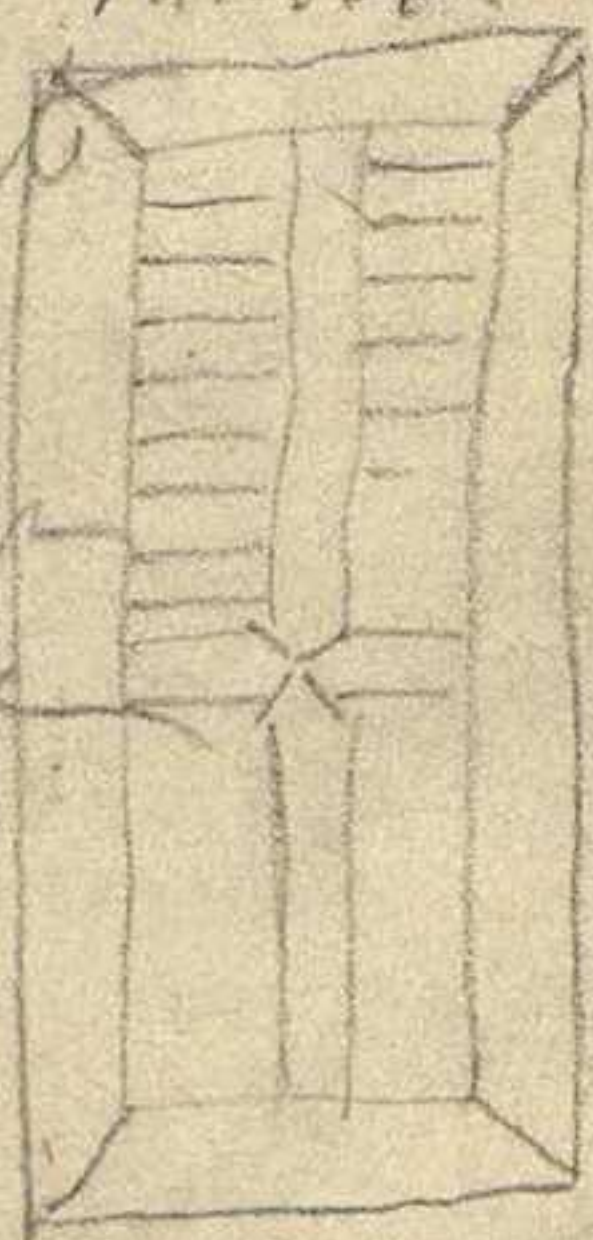

nella met
 de g. a. d. o. p. a.
 la cartina
 la radice
 e unctag

~~Cartina~~
 9 kg
 100 unct
 1

12450
 012 1/2
 p. m.

Syringae vulgaris
Basis purpurea
Santalum album
Sesuvium portuacastrum
Syringae vulgaris
Rhus coccinea
Amygdalus nuxvomica

Cassia coccinea
de Steud.

9682.30 do

8201.10 aware

1481.20 do

1791
Duffryn - some time
of the
... ..
... ..
... ..

Don't forget
1/10
Saint
Lecony de

45 layus a Mon
 60 bryhetto
 64 prays
 80 Spelle laa
 85 sigars
 42 bier
 100 notte
 8 parte

125

4:55
 Sabato

10 caffè
 30 Om nib
 305 latte grande
 125 manci

50 part. (Addisberg)
 50 hjar

50 prays
 12 caffè
 20 Chappjant
 (Nabrofia)

5:97
 4:155
 2:03
 12:55

S. Pietro
 et Prostranez



5

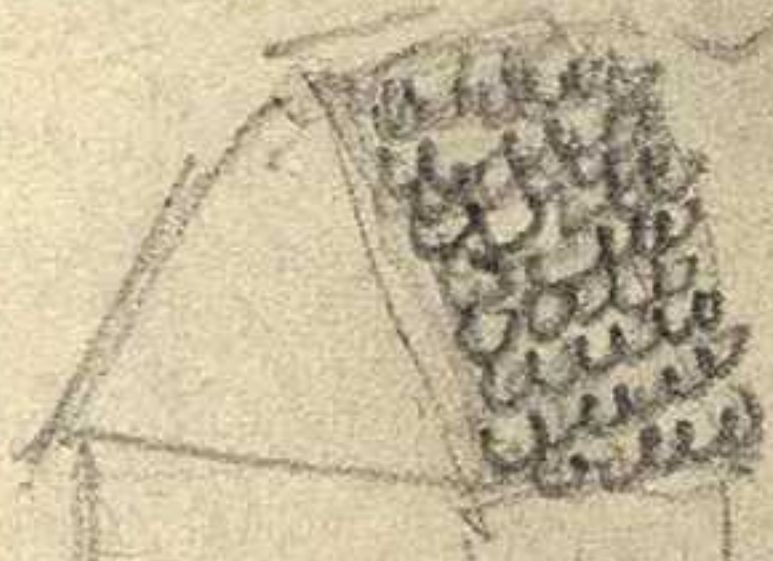

Stanz in Leyhe

Padova a Mestre	4
Mestre a Naby.	26
a Trieste	2
de Tr. ad Adelt	11
de Adelt. a Naby	9
de Naby. a Trevis.	24

76
4

miglia

304

33.

4

60

406

132

410



-a Tree
 Parcelia - Calaly
 Lixcometh;
 Sambalena

Tori per Stefany
 Punghe
 P. Watti per la P. M.
 Sanguis Valorandi
 a Sotton

Banpu

11. *Cherubim*
Bolan

Memora

Ady

Volkameria

Calceolaria azurea

alba

Pyg

Cydonia japonica Serj.

Linum trigynum

Pomb.

Camp

partita

Calam.

572

Peltandra nyctaginiflora

Q. mex. ^{by} ~~puber.~~ ^{Fuss.}

Evonymum chin-japonicum
Thun

var. *argenteum*
Guss.

Lath. latifolia
Linn

Lonic. sempervirens

Begonia bicolor

Alcea rosea Ait.

Cam. indica

Rhiz. nigr.

Salvia Ganhami Flad
Mexico -

Nabuthamny elya
Musaru Schenk

Cheranth

Yasminum odoratij
Simum x. Mier

Abnblon

Pistia



de Perous 7

Ypir. vino 2

Binabr 2 onca 2

Perupumie prefante 3 2

ostemare 3 2

50 v. d. Δ

non per lungo d'el
per un a non per
rotato d'el per lungo
tela d' rami
C. bracci

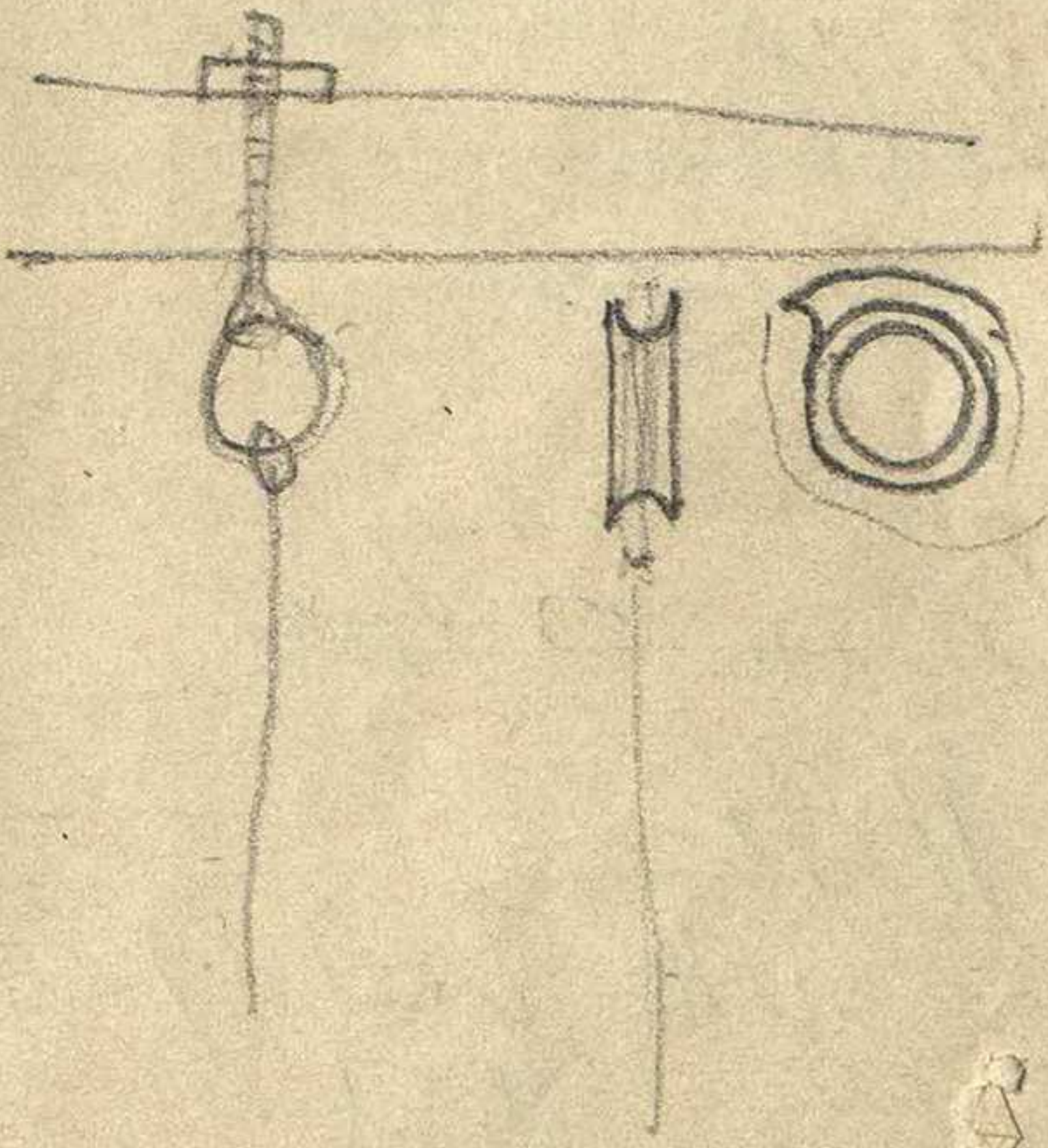

~~Almond~~

~~Supra~~

~~Calycanthus fls.~~

~~Microchloa peruv~~

~~Boya carnif~~

~~Agerat. color~~

~~alburn~~

~~Waltheria~~

~~Salvia fulva~~

~~Andromeda pinnatif~~

~~teyana s'fol~~

~~Malva viscar~~

~~Coronilla Linnæa~~

~~Poley Radul~~

~~Amos~~ ~~Amos~~
colorish

~~Campana~~ ~~Medusa~~

Amyst. name

Meryphylis paper

~~Falks? cocoon~~

Phloe

Phytkanth

3 mite 80 cent

e ho cent. abhepp

75 cent

50 cent

May 24th

Levin's

Hydr.

Penicill.

Trig. granular

berry

Crabapple

Mirabilis

Fishing net

Quartz fern

Magnolia

Cherod. - fisher

Daphne

Rub. hispida

Ampelopsis